

ОПИСАНИЕ МЕСТОПОЛОЖЕНИЯ ГРАНИЦ Ж-КСТ. МАЙКОП

(наименование объекта, местоположение границ которого описано (далее -объект))

Сведения об объекте

№ п/п	Характеристики объекта	Описание характеристик
1	2	3
1	Местоположение объекта	Республика Адыгея, г. Майкоп
2	Площадь объекта ± величина погрешности определения площади ($P \pm \Delta P$)	3409836±3232 кв.м
3	Иные характеристики объекта	<p>Ведение садоводства (Основной, предельные значения: ≥ 400); Виды разрешенного использования земельных участков - аналогичны видам разрешенного использования земельных участков с основными и условно разрешенными видами использования;</p> <p>Возведение вспомогательных объектов осуществляется только при наличии действующего разрешения на строительство основных и условно разрешенных объектов капитального строительства.</p> <p>Для всех видов объектов с основными и условно разрешенными видами использования вспомогательные виды разрешенного использования применяются в отношении объектов, технологически связанных с объектами, имеющими основной и условно разрешенный вид использования или обеспечивающих их безопасность в соответствии с нормативно-техническими документами, в том числе:</p> <ul style="list-style-type: none"> - объекты коммунального хозяйства (электро-, тепло-, газо-, водоснабжение, водоотведение, телефонизация и т.д.), необходимые для инженерного обеспечения объектов основных, условно разрешенных, а также иных вспомогательных видов использования; - проезды общего пользования; - автостоянки и гаражи (в том числе открытого типа, наземные) для обслуживания жителей и посетителей основных, условно разрешенных, а также иных вспомогательных видов использования; - благоустроенные, в том числе озелененные территории, детские площадки, площадки для отдыха, спортивных занятий; - постройки хозяйственного назначения (летние кухни, хозяйственные постройки, кладовые, подвалы, бани, бассейны, теплицы, оранжереи, навесы) индивидуального использования; - площадки хозяйственные, в том числе площадки для мусоросборников и выгула собак; - общественные туалеты, надворные туалеты, гидронепроницаемые выгребы, септики; - объекты, обеспечивающие общественную безопасность и безопасность объектов основных и условно разрешенных видов использования, включая противопожарную. <p>(Вспомогательный); Земельные участки общего назначения (Основной, предельные значения: 1-10000); Виды разрешенного использования земельных участков - аналогичны видам разрешенного использования земельных участков с основными и условно разрешенными видами</p>

ОПИСАНИЕ МЕСТОПОЛОЖЕНИЯ ГРАНИЦ Ж-КСТ. МАЙКОП

(наименование объекта, местоположение границ которого описано (далее -объект))

Сведения об объекте

1	2	3
		<p>использования; Возведение вспомогательных объектов осуществляется только при наличии действующего разрешения на строительство основных и условно разрешенных объектов капитального строительства.</p> <p>Для всех видов объектов с основными и условно разрешенными видами использования вспомогательные виды разрешенного использования применяются в отношении объектов, технологически связанных с объектами, имеющими основной и условно разрешенный вид использования или обеспечивающих их безопасность в соответствии с нормативно-техническими документами, в том числе:</p> <ul style="list-style-type: none"> - объекты коммунального хозяйства (электро-, тепло-, газо-, водоснабжение, водоотведение, телефонизация и т.д.), необходимые для инженерного обеспечения объектов основных, условно разрешенных, а также иных вспомогательных видов использования; - проезды общего пользования; - автостоянки и гаражи (в том числе открытого типа, наземные) для обслуживания жителей и посетителей основных, условно разрешенных, а также иных вспомогательных видов использования; - благоустроенные, в том числе озелененные территории, детские площадки, площадки для отдыха, спортивных занятий; - постройки хозяйственного назначения (летние кухни, хозяйственные постройки, кладовые, подвалы, бани, бассейны, теплицы, оранжереи, навесы) индивидуального использования; - площадки хозяйственные, в том числе площадки для мусоросборников и выгула собак; - общественные туалеты, надворные туалеты, гидронепроницаемые выгребы, септики; - объекты, обеспечивающие общественную безопасность и безопасность объектов основных и условно разрешенных видов использования, включая противопожарную. <p>(Вспомогательный); Деловое управление (Условно-разрешенный, предельные значения: 400-5000); Виды разрешенного использования земельных участков - аналогичны видам разрешенного использования земельных участков с основными и условно разрешенными видами использования;</p> <p>Возведение вспомогательных объектов осуществляется только при наличии действующего разрешения на строительство основных и условно разрешенных объектов капитального строительства.</p> <p>Для всех видов объектов с основными и условно разрешенными видами использования вспомогательные виды разрешенного использования применяются в отношении объектов, технологически связанных с объектами, имеющими основной и условно разрешенный вид использования или</p>

ОПИСАНИЕ МЕСТОПОЛОЖЕНИЯ ГРАНИЦ Ж-КСТ. МАЙКОП

(наименование объекта, местоположение границ которого описано (далее -объект))

Сведения об объекте

1	2	3
		<p>обеспечивающих их безопасность в соответствии с нормативно-техническими документами, в том числе:</p> <ul style="list-style-type: none"> - объекты коммунального хозяйства (электро-, тепло-, газо-, водоснабжение, водоотведение, телефонизация и т.д.), необходимые для инженерного обеспечения объектов основных, условно разрешенных, а также иных вспомогательных видов использования; - проезды общего пользования; - автостоянки и гаражи (в том числе открытого типа, наземные) для обслуживания жителей и посетителей основных, условно разрешенных, а также иных вспомогательных видов использования; - благоустроенные, в том числе озелененные территории, детские площадки, площадки для отдыха, спортивных занятий; - постройки хозяйственного назначения (летние кухни, хозяйственные постройки, кладовые, подвалы, бани, бассейны, теплицы, оранжереи, навесы) индивидуального использования; - площадки хозяйственные, в том числе площадки для мусоросборников и выгула собак; - общественные туалеты, надворные туалеты, гидронепроницаемые выгребы, септики; - объекты, обеспечивающие общественную безопасность и безопасность объектов основных и условно разрешенных видов использования, включая противопожарную. <p>(Вспомогательный); Магазины (Условно-разрешенный, предельные значения: 200-1200); Виды разрешенного использования земельных участков - аналогичны видам разрешенного использования земельных участков с основными и условно разрешенными видами использования;</p> <p>Возведение вспомогательных объектов осуществляется только при наличии действующего разрешения на строительство основных и условно разрешенных объектов капитального строительства.</p> <p>Для всех видов объектов с основными и условно разрешенными видами использования вспомогательные виды разрешенного использования применяются в отношении объектов, технологически связанных с объектами, имеющими основной и условно разрешенный вид использования или обеспечивающих их безопасность в соответствии с нормативно-техническими документами, в том числе:</p> <ul style="list-style-type: none"> - объекты коммунального хозяйства (электро-, тепло-, газо-, водоснабжение, водоотведение, телефонизация и т.д.), необходимые для инженерного обеспечения объектов основных, условно разрешенных, а также иных вспомогательных видов использования; - проезды общего пользования; - автостоянки и гаражи (в том числе открытого типа, наземные) для обслуживания жителей и посетителей основных, условно разрешенных, а также иных

ОПИСАНИЕ МЕСТОПОЛОЖЕНИЯ ГРАНИЦ Ж-КСТ. МАЙКОП

(наименование объекта, местоположение границ которого описано (далее -объект))

Сведения об объекте

1	2	3
		<p>вспомогательных видов использования;</p> <ul style="list-style-type: none"> - благоустроенные, в том числе озелененные территории, детские площадки, площадки для отдыха, спортивных занятий; - постройки хозяйственного назначения (летние кухни, хозяйственные постройки, кладовые, подвалы, бани, бассейны, теплицы, оранжереи, навесы) индивидуального использования; - площадки хозяйственные, в том числе площадки для мусоросборников и выгула собак; - общественные туалеты, надворные туалеты, гидронепроницаемые выгребы, септики; - объекты, обеспечивающие общественную безопасность и безопасность объектов основных и условно разрешенных видов использования, включая противопожарную. <p>(Вспомогательный); Коммунальное обслуживание (Условно-разрешенный, предельные значения: 1-5000); Виды разрешенного использования земельных участков - аналогичны видам разрешенного использования земельных участков с основными и условно разрешенными видами использования;</p> <p>Возведение вспомогательных объектов осуществляется только при наличии действующего разрешения на строительство основных и условно разрешенных объектов капитального строительства.</p> <p>Для всех видов объектов с основными и условно разрешенными видами использования вспомогательные виды разрешенного использования применяются в отношении объектов, технологически связанных с объектами, имеющими основной и условно разрешенный вид использования или обеспечивающих их безопасность в соответствии с нормативно-техническими документами, в том числе:</p> <ul style="list-style-type: none"> - объекты коммунального хозяйства (электро-, тепло-, газо-, водоснабжение, водоотведение, телефонизация и т.д.), необходимые для инженерного обеспечения объектов основных, условно разрешенных, а также иных вспомогательных видов использования; - проезды общего пользования; - автостоянки и гаражи (в том числе открытого типа, наземные) для обслуживания жителей и посетителей основных, условно разрешенных, а также иных вспомогательных видов использования; - благоустроенные, в том числе озелененные территории, детские площадки, площадки для отдыха, спортивных занятий; - постройки хозяйственного назначения (летние кухни, хозяйственные постройки, кладовые, подвалы, бани, бассейны, теплицы, оранжереи, навесы) индивидуального использования; - площадки хозяйственные, в том числе площадки для мусоросборников и выгула собак;

ОПИСАНИЕ МЕСТОПОЛОЖЕНИЯ ГРАНИЦ Ж-КСТ. МАЙКОП

(наименование объекта, местоположение границ которого описано (далее -объект))

Сведения об объекте

1	2	3
		<p>- общественные туалеты, надворные туалеты, гидронепроницаемые выгребы, септики;</p> <p>- объекты, обеспечивающие общественную безопасность и безопасность объектов основных и условно разрешенных видов использования, включая противопожарную. (Вспомогательный); Здравоохранение (Условно-разрешенный, предельные значения: 1-5000); Виды разрешенного использования земельных участков - аналогичны видам разрешенного использования земельных участков с основными и условно разрешенными видами использования;</p> <p>Возведение вспомогательных объектов осуществляется только при наличии действующего разрешения на строительство основных и условно разрешенных объектов капитального строительства.</p> <p>Для всех видов объектов с основными и условно разрешенными видами использования вспомогательные виды разрешенного использования применяются в отношении объектов, технологически связанных с объектами, имеющими основной и условно разрешенный вид использования или обеспечивающих их безопасность в соответствии с нормативно-техническими документами, в том числе:</p> <ul style="list-style-type: none"> - объекты коммунального хозяйства (электро-, тепло-, газо-, водоснабжение, водоотведение, телефонизация и т.д.), необходимые для инженерного обеспечения объектов основных, условно разрешенных, а также иных вспомогательных видов использования; - проезды общего пользования; - автостоянки и гаражи (в том числе открытого типа, наземные) для обслуживания жителей и посетителей основных, условно разрешенных, а также иных вспомогательных видов использования; - благоустроенные, в том числе озелененные территории, детские площадки, площадки для отдыха, спортивных занятий; - постройки хозяйственного назначения (летние кухни, хозяйственные постройки, кладовые, подвалы, бани, бассейны, теплицы, оранжереи, навесы) индивидуального использования; - площадки хозяйственные, в том числе площадки для мусоросборников и выгула собак; - общественные туалеты, надворные туалеты, гидронепроницаемые выгребы, септики; - объекты, обеспечивающие общественную безопасность и безопасность объектов основных и условно разрешенных видов использования, включая противопожарную. (Вспомогательный); Обеспечение внутреннего правопорядка (Условно-разрешенный, предельные значения: 1-5000); Виды разрешенного использования земельных участков - аналогичны видам разрешенного использования земельных участков с основными и условно разрешенными видами

ОПИСАНИЕ МЕСТОПОЛОЖЕНИЯ ГРАНИЦ Ж-КСТ. МАЙКОП

(наименование объекта, местоположение границ которого описано (далее -объект))

Сведения об объекте

1	2	3
		<p>использования; Возведение вспомогательных объектов осуществляется только при наличии действующего разрешения на строительство основных и условно разрешенных объектов капитального строительства.</p> <p>Для всех видов объектов с основными и условно разрешенными видами использования вспомогательные виды разрешенного использования применяются в отношении объектов, технологически связанных с объектами, имеющими основной и условно разрешенный вид использования или обеспечивающих их безопасность в соответствии с нормативно-техническими документами, в том числе:</p> <ul style="list-style-type: none"> - объекты коммунального хозяйства (электро-, тепло-, газо-, водоснабжение, водоотведение, телефонизация и т.д.), необходимые для инженерного обеспечения объектов основных, условно разрешенных, а также иных вспомогательных видов использования; - проезды общего пользования; - автостоянки и гаражи (в том числе открытого типа, наземные) для обслуживания жителей и посетителей основных, условно разрешенных, а также иных вспомогательных видов использования; - благоустроенные, в том числе озелененные территории, детские площадки, площадки для отдыха, спортивных занятий; - постройки хозяйственного назначения (летние кухни, хозяйственные постройки, кладовые, подвалы, бани, бассейны, теплицы, оранжереи, навесы) индивидуального использования; - площадки хозяйственные, в том числе площадки для мусоросборников и выгула собак; - общественные туалеты, надворные туалеты, гидронепроницаемые выгребы, септики; - объекты, обеспечивающие общественную безопасность и безопасность объектов основных и условно разрешенных видов использования, включая противопожарную. <p>(Вспомогательный); Связь (Условно-разрешенный, предельные значения: 10-1000); Виды разрешенного использования земельных участков - аналогичны видам разрешенного использования земельных участков с основными и условно разрешенными видами использования; Возведение вспомогательных объектов осуществляется только при наличии действующего разрешения на строительство основных и условно разрешенных объектов капитального строительства.</p> <p>Для всех видов объектов с основными и условно разрешенными видами использования вспомогательные виды разрешенного использования применяются в отношении объектов, технологически связанных с объектами, имеющими основной и условно разрешенный вид использования или обеспечивающих их безопасность в соответствии с</p>

ОПИСАНИЕ МЕСТОПОЛОЖЕНИЯ ГРАНИЦ Ж-КСТ. МАЙКОП

(наименование объекта, местоположение границ которого описано (далее -объект))

Сведения об объекте

1	2	3
		<p>нормативно-техническими документами, в том числе:</p> <ul style="list-style-type: none"> - объекты коммунального хозяйства (электро-, тепло-, газо-, водоснабжение, водоотведение, телефонизация и т.д.), необходимые для инженерного обеспечения объектов основных, условно разрешенных, а также иных вспомогательных видов использования; - проезды общего пользования; - автостоянки и гаражи (в том числе открытого типа, наземные) для обслуживания жителей и посетителей основных, условно разрешенных, а также иных вспомогательных видов использования; - благоустроенные, в том числе озелененные территории, детские площадки, площадки для отдыха, спортивных занятий; - постройки хозяйственного назначения (летние кухни, хозяйственные постройки, кладовые, подвалы, бани, бассейны, теплицы, оранжереи, навесы) индивидуального использования; - площадки хозяйственные, в том числе площадки для мусоросборников и выгула собак; - общественные туалеты, надворные туалеты, гидронепроницаемые выгребы, септики; - объекты, обеспечивающие общественную безопасность и безопасность объектов основных и условно разрешенных видов использования, включая противопожарную. <p>(Вспомогательный)</p>

ОПИСАНИЕ МЕСТОПОЛОЖЕНИЯ ГРАНИЦ Ж-КСТ. МАЙКОП

(наименование объекта, местоположение границ которого описано (далее – объект))

Сведения о местоположении границ объекта

1. Система координат МСК-23, зона 2

2. Сведения о характерных точках границ объекта

Обозначение характерных точек границ	Координаты, м		Метод определения координат характерной точки	Средняя квадратическая погрешность положения характерной точки (M _t), м	Описание обозначения точки на местности (при наличии)
	X	Y			
1	2	3	4	5	6
1	433744,23	2228389,29	Аналитический метод	0,50	—
2	433757,75	2228402,34	Аналитический метод	0,50	—
3	433771,21	2228415,33	Аналитический метод	0,50	—
4	433784,73	2228428,38	Аналитический метод	0,50	—
5	433761,06	2228452,63	Аналитический метод	0,50	—
6	433739,14	2228475,11	Аналитический метод	0,50	—
7	433725,36	2228462,89	Аналитический метод	0,50	—
8	433711,82	2228450,89	Аналитический метод	0,50	—
9	433700,05	2228440,46	Аналитический метод	0,50	—
10	433684,26	2228431,44	Аналитический метод	0,50	—
11	433671,26	2228420,13	Аналитический метод	0,50	—
12	433661,97	2228410,90	Аналитический метод	0,50	—
13	433653,71	2228400,72	Аналитический метод	0,50	—
14	433643,21	2228391,80	Аналитический метод	0,50	—
15	433669,35	2228362,32	Аналитический метод	0,50	—
16	433691,97	2228336,82	Аналитический метод	0,50	—
17	433704,67	2228350,16	Аналитический метод	0,50	—
18	433716,89	2228362,65	Аналитический метод	0,50	—
19	433730,78	2228376,33	Аналитический метод	0,50	—
1	433744,23	2228389,29	Аналитический метод	0,50	—

ОПИСАНИЕ МЕСТОПОЛОЖЕНИЯ ГРАНИЦ Ж-КСТ. МАЙКОП

(наименование объекта, местоположение границ которого описано (далее – объект))

Сведения о местоположении границ объекта

1	2	3	4	5	6
20	433779,99	2228326,84	Аналитический метод	0,50	—
21	433794,43	2228340,54	Аналитический метод	0,50	—
22	433807,30	2228352,75	Аналитический метод	0,50	—
23	433821,89	2228366,57	Аналитический метод	0,50	—
24	433836,02	2228379,97	Аналитический метод	0,50	—
25	433812,00	2228402,74	Аналитический метод	0,50	—
26	433787,97	2228425,53	Аналитический метод	0,50	—
27	433774,59	2228412,04	Аналитический метод	0,50	—
28	433761,31	2228398,66	Аналитический метод	0,50	—
29	433748,04	2228385,31	Аналитический метод	0,50	—
30	433735,40	2228372,56	Аналитический метод	0,50	—
31	433721,75	2228358,81	Аналитический метод	0,50	—
32	433708,34	2228345,28	Аналитический метод	0,50	—
33	433695,02	2228331,86	Аналитический метод	0,50	—
34	433709,53	2228314,72	Аналитический метод	0,50	—
35	433723,27	2228298,88	Аналитический метод	0,50	—
36	433737,26	2228283,01	Аналитический метод	0,50	—
37	433754,51	2228300,93	Аналитический метод	0,50	—
38	433766,93	2228313,83	Аналитический метод	0,50	—
20	433779,99	2228326,84	Аналитический метод	0,50	—
39	433829,81	2228276,55	Аналитический метод	0,50	—
40	433842,32	2228290,63	Аналитический метод	0,50	—
41	433855,39	2228303,97	Аналитический метод	0,50	—
42	433869,97	2228317,60	Аналитический метод	0,50	—

ОПИСАНИЕ МЕСТОПОЛОЖЕНИЯ ГРАНИЦ Ж-КСТ. МАЙКОП

(наименование объекта, местоположение границ которого описано (далее – объект))

Сведения о местоположении границ объекта

1	2	3	4	5	6
43	433884,15	2228330,82	Аналитический метод	0,50	—
44	433860,52	2228353,53	Аналитический метод	0,50	—
45	433837,25	2228375,93	Аналитический метод	0,50	—
46	433824,37	2228362,90	Аналитический метод	0,50	—
47	433811,48	2228349,85	Аналитический метод	0,50	—
48	433798,40	2228336,58	Аналитический метод	0,50	—
49	433784,99	2228323,01	Аналитический метод	0,50	—
50	433772,16	2228309,67	Аналитический метод	0,50	—
51	433757,87	2228296,35	Аналитический метод	0,50	—
52	433740,27	2228279,92	Аналитический метод	0,50	—
53	433755,81	2228262,70	Аналитический метод	0,50	—
54	433770,00	2228245,60	Аналитический метод	0,50	—
55	433781,38	2228232,62	Аналитический метод	0,50	—
56	433797,78	2228244,77	Аналитический метод	0,50	—
57	433803,45	2228251,06	Аналитический метод	0,50	—
58	433816,99	2228263,44	Аналитический метод	0,50	—
39	433829,81	2228276,55	Аналитический метод	0,50	—
59	433879,90	2228227,88	Аналитический метод	0,50	—
60	433894,04	2228241,86	Аналитический метод	0,50	—
61	433906,77	2228254,46	Аналитический метод	0,50	—
62	433919,82	2228267,35	Аналитический метод	0,50	—
63	433933,66	2228281,01	Аналитический метод	0,50	—
64	433910,91	2228303,65	Аналитический метод	0,50	—
65	433889,10	2228324,88	Аналитический метод	0,50	—

ОПИСАНИЕ МЕСТОПОЛОЖЕНИЯ ГРАНИЦ Ж-КСТ. МАЙКОП

(наименование объекта, местоположение границ которого описано (далее – объект))

Сведения о местоположении границ объекта

1	2	3	4	5	6
66	433875,66	2228311,50	Аналитический метод	0,50	—
67	433861,82	2228298,19	Аналитический метод	0,50	—
68	433848,87	2228286,04	Аналитический метод	0,50	—
69	433835,25	2228272,46	Аналитический метод	0,50	—
70	433821,16	2228257,93	Аналитический метод	0,50	—
71	433807,79	2228246,50	Аналитический метод	0,50	—
72	433786,96	2228225,76	Аналитический метод	0,50	—
73	433801,06	2228209,82	Аналитический метод	0,50	—
74	433815,22	2228192,39	Аналитический метод	0,50	—
75	433827,78	2228180,25	Аналитический метод	0,50	—
76	433831,51	2228179,49	Аналитический метод	0,50	—
77	433853,32	2228201,37	Аналитический метод	0,50	—
78	433866,89	2228215,03	Аналитический метод	0,50	—
59	433879,90	2228227,88	Аналитический метод	0,50	—
79	433930,01	2228178,94	Аналитический метод	0,50	—
80	433942,44	2228191,33	Аналитический метод	0,50	—
81	433955,37	2228204,58	Аналитический метод	0,50	—
82	433969,04	2228217,82	Аналитический метод	0,50	—
83	433982,71	2228231,43	Аналитический метод	0,50	—
84	433961,39	2228254,13	Аналитический метод	0,50	—
85	433936,54	2228277,81	Аналитический метод	0,50	—
86	433923,79	2228265,30	Аналитический метод	0,50	—
87	433909,99	2228251,55	Аналитический метод	0,50	—
88	433895,53	2228236,03	Аналитический метод	0,50	—

ОПИСАНИЕ МЕСТОПОЛОЖЕНИЯ ГРАНИЦ Ж-КСТ. МАЙКОП

(наименование объекта, местоположение границ которого описано (далее – объект))

Сведения о местоположении границ объекта

1	2	3	4	5	6
89	433883,56	2228223,62	Аналитический метод	0,50	—
90	433870,68	2228210,79	Аналитический метод	0,50	—
91	433858,32	2228198,34	Аналитический метод	0,50	—
92	433846,29	2228186,20	Аналитический метод	0,50	—
93	433833,59	2228173,41	Аналитический метод	0,50	—
94	433855,56	2228148,01	Аналитический метод	0,50	—
95	433875,62	2228124,79	Аналитический метод	0,50	—
96	433890,54	2228139,64	Аналитический метод	0,50	—
97	433903,31	2228152,35	Аналитический метод	0,50	—
98	433916,67	2228165,67	Аналитический метод	0,50	—
79	433930,01	2228178,94	Аналитический метод	0,50	—
99	433980,87	2228130,95	Аналитический метод	0,50	—
100	433993,53	2228144,25	Аналитический метод	0,50	—
101	434005,42	2228156,22	Аналитический метод	0,50	—
102	434017,39	2228168,66	Аналитический метод	0,50	—
103	434030,61	2228181,76	Аналитический метод	0,50	—
104	434008,07	2228204,28	Аналитический метод	0,50	—
105	433985,41	2228226,70	Аналитический метод	0,50	—
106	433972,41	2228213,47	Аналитический метод	0,50	—
107	433959,34	2228199,04	Аналитический метод	0,50	—
108	433947,22	2228187,21	Аналитический метод	0,50	—
109	433934,43	2228174,74	Аналитический метод	0,50	—
110	433920,79	2228161,63	Аналитический метод	0,50	—
111	433907,77	2228148,13	Аналитический метод	0,50	—

ОПИСАНИЕ МЕСТОПОЛОЖЕНИЯ ГРАНИЦ Ж-КСТ. МАЙКОП

(наименование объекта, местоположение границ которого описано (далее – объект))

Сведения о местоположении границ объекта

1	2	3	4	5	6
112	433893,55	2228134,27	Аналитический метод	0,50	—
113	433878,93	2228119,75	Аналитический метод	0,50	—
114	433894,14	2228102,10	Аналитический метод	0,50	—
115	433907,83	2228086,19	Аналитический метод	0,50	—
116	433922,97	2228070,64	Аналитический метод	0,50	—
117	433940,01	2228088,33	Аналитический метод	0,50	—
118	433952,91	2228101,84	Аналитический метод	0,50	—
119	433966,49	2228115,82	Аналитический метод	0,50	—
99	433980,87	2228130,95	Аналитический метод	0,50	—
120	434028,34	2228078,66	Аналитический метод	0,50	—
121	434042,36	2228092,34	Аналитический метод	0,50	—
122	434056,02	2228105,63	Аналитический метод	0,50	—
123	434068,95	2228118,24	Аналитический метод	0,50	—
124	434082,08	2228131,02	Аналитический метод	0,50	—
125	434083,00	2228132,59	Аналитический метод	0,50	—
126	434079,35	2228136,74	Аналитический метод	0,50	—
127	434059,63	2228155,82	Аналитический метод	0,50	—
128	434037,04	2228177,69	Аналитический метод	0,50	—
129	434023,01	2228163,76	Аналитический метод	0,50	—
130	434010,20	2228151,04	Аналитический метод	0,50	—
131	433996,56	2228137,52	Аналитический метод	0,50	—
132	433983,65	2228125,86	Аналитический метод	0,50	—
133	433970,41	2228111,61	Аналитический метод	0,50	—
134	433957,94	2228099,23	Аналитический метод	0,50	—

ОПИСАНИЕ МЕСТОПОЛОЖЕНИЯ ГРАНИЦ Ж-КСТ. МАЙКОП

(наименование объекта, местоположение границ которого описано (далее – объект))

Сведения о местоположении границ объекта

1	2	3	4	5	6
135	433943,44	2228084,84	Аналитический метод	0,50	—
136	433925,56	2228067,10	Аналитический метод	0,50	—
137	433926,09	2228063,49	Аналитический метод	0,50	—
138	433937,83	2228052,41	Аналитический метод	0,50	—
139	433953,24	2228034,34	Аналитический метод	0,50	—
140	433968,57	2228019,30	Аналитический метод	0,50	—
141	433989,03	2228039,43	Аналитический метод	0,50	—
142	434002,41	2228053,15	Аналитический метод	0,50	—
143	434015,59	2228066,26	Аналитический метод	0,50	—
120	434028,34	2228078,66	Аналитический метод	0,50	—
144	433919,90	2228494,30	Аналитический метод	0,50	—
145	433890,22	2228523,32	Аналитический метод	0,50	—
146	433872,29	2228540,52	Аналитический метод	0,50	—
147	433858,87	2228553,40	Аналитический метод	0,50	—
148	433845,93	2228565,84	Аналитический метод	0,50	—
149	433821,08	2228543,91	Аналитический метод	0,50	—
150	433790,83	2228517,21	Аналитический метод	0,50	—
151	433816,62	2228512,60	Аналитический метод	0,50	—
152	433863,09	2228504,29	Аналитический метод	0,50	—
153	433869,72	2228502,94	Аналитический метод	0,50	—
144	433919,90	2228494,30	Аналитический метод	0,50	—
154	433815,11	2228459,80	Аналитический метод	0,50	—
155	433828,78	2228473,17	Аналитический метод	0,50	—
156	433851,90	2228495,77	Аналитический метод	0,50	—

ОПИСАНИЕ МЕСТОПОЛОЖЕНИЯ ГРАНИЦ Ж-КСТ. МАЙКОП

(наименование объекта, местоположение границ которого описано (далее – объект))

Сведения о местоположении границ объекта

1	2	3	4	5	6
157	433811,64	2228502,03	Аналитический метод	0,50	—
158	433778,37	2228507,21	Аналитический метод	0,50	—
159	433760,74	2228494,30	Аналитический метод	0,50	—
160	433741,58	2228480,27	Аналитический метод	0,50	—
161	433763,82	2228457,64	Аналитический метод	0,50	—
162	433787,90	2228433,18	Аналитический метод	0,50	—
163	433802,41	2228447,98	Аналитический метод	0,50	—
154	433815,11	2228459,80	Аналитический метод	0,50	—
164	433837,00	2228383,57	Аналитический метод	0,50	—
165	433850,58	2228397,47	Аналитический метод	0,50	—
166	433863,95	2228411,15	Аналитический метод	0,50	—
167	433877,16	2228424,18	Аналитический метод	0,50	—
168	433889,96	2228437,49	Аналитический метод	0,50	—
169	433902,44	2228450,50	Аналитический метод	0,50	—
170	433928,94	2228476,89	Аналитический метод	0,50	—
171	433929,61	2228480,99	Аналитический метод	0,50	—
172	433915,41	2228485,07	Аналитический метод	0,50	—
173	433861,85	2228491,09	Аналитический метод	0,50	—
174	433853,61	2228492,18	Аналитический метод	0,50	—
175	433843,85	2228482,37	Аналитический метод	0,50	—
176	433831,05	2228469,47	Аналитический метод	0,50	—
177	433817,31	2228455,63	Аналитический метод	0,50	—
178	433804,10	2228442,33	Аналитический метод	0,50	—
179	433791,92	2228430,07	Аналитический метод	0,50	—

ОПИСАНИЕ МЕСТОПОЛОЖЕНИЯ ГРАНИЦ Ж-КСТ. МАЙКОП

(наименование объекта, местоположение границ которого описано (далее – объект))

Сведения о местоположении границ объекта

1	2	3	4	5	6
180	433813,48	2228407,24	Аналитический метод	0,50	—
164	433837,00	2228383,57	Аналитический метод	0,50	—
181	433940,33	2228388,10	Аналитический метод	0,50	—
182	433953,56	2228400,86	Аналитический метод	0,50	—
183	433966,50	2228413,34	Аналитический метод	0,50	—
184	433985,29	2228431,44	Аналитический метод	0,50	—
185	433969,72	2228447,02	Аналитический метод	0,50	—
186	433954,74	2228462,05	Аналитический метод	0,50	—
187	433940,41	2228476,39	Аналитический метод	0,50	—
188	433935,46	2228475,83	Аналитический метод	0,50	—
189	433919,64	2228459,35	Аналитический метод	0,50	—
190	433906,95	2228446,13	Аналитический метод	0,50	—
191	433893,85	2228432,76	Аналитический метод	0,50	—
192	433881,40	2228420,39	Аналитический метод	0,50	—
193	433868,01	2228407,03	Аналитический метод	0,50	—
194	433854,08	2228393,18	Аналитический метод	0,50	—
195	433841,85	2228381,02	Аналитический метод	0,50	—
196	433864,72	2228358,46	Аналитический метод	0,50	—
197	433888,10	2228335,41	Аналитический метод	0,50	—
198	433900,91	2228348,78	Аналитический метод	0,50	—
199	433913,49	2228361,93	Аналитический метод	0,50	—
200	433926,50	2228374,79	Аналитический метод	0,50	—
181	433940,33	2228388,10	Аналитический метод	0,50	—
201	433990,75	2228339,03	Аналитический метод	0,50	—

ОПИСАНИЕ МЕСТОПОЛОЖЕНИЯ ГРАНИЦ Ж-КСТ. МАЙКОП

(наименование объекта, местоположение границ которого описано (далее – объект))

Сведения о местоположении границ объекта

1	2	3	4	5	6
202	434002,87	2228351,22	Аналитический метод	0,50	—
203	434016,70	2228364,72	Аналитический метод	0,50	—
204	434036,08	2228384,61	Аналитический метод	0,50	—
205	434021,54	2228398,05	Аналитический метод	0,50	—
206	434005,39	2228412,97	Аналитический метод	0,50	—
207	433989,22	2228427,93	Аналитический метод	0,50	—
208	433970,86	2228409,54	Аналитический метод	0,50	—
209	433958,16	2228396,81	Аналитический метод	0,50	—
210	433944,98	2228383,60	Аналитический метод	0,50	—
211	433931,68	2228370,27	Аналитический метод	0,50	—
212	433918,29	2228356,85	Аналитический метод	0,50	—
213	433904,88	2228343,42	Аналитический метод	0,50	—
214	433892,28	2228330,78	Аналитический метод	0,50	—
215	433914,30	2228308,74	Аналитический метод	0,50	—
216	433937,02	2228285,95	Аналитический метод	0,50	—
217	433950,55	2228299,11	Аналитический метод	0,50	—
218	433964,03	2228312,19	Аналитический метод	0,50	—
219	433976,85	2228325,03	Аналитический метод	0,50	—
201	433990,75	2228339,03	Аналитический метод	0,50	—
220	434041,03	2228290,19	Аналитический метод	0,50	—
221	434052,56	2228301,44	Аналитический метод	0,50	—
222	434066,64	2228315,17	Аналитический метод	0,50	—
223	434085,61	2228333,68	Аналитический метод	0,50	—
224	434069,96	2228349,25	Аналитический метод	0,50	—

ОПИСАНИЕ МЕСТОПОЛОЖЕНИЯ ГРАНИЦ Ж-КСТ. МАЙКОП

(наименование объекта, местоположение границ которого описано (далее – объект))

Сведения о местоположении границ объекта

1	2	3	4	5	6
225	434054,29	2228364,85	Аналитический метод	0,50	—
226	434038,65	2228380,39	Аналитический метод	0,50	—
227	434020,27	2228361,50	Аналитический метод	0,50	—
228	434007,22	2228348,13	Аналитический метод	0,50	—
229	433994,49	2228335,07	Аналитический метод	0,50	—
230	433981,70	2228321,94	Аналитический метод	0,50	—
231	433967,56	2228307,43	Аналитический метод	0,50	—
232	433954,25	2228293,78	Аналитический метод	0,50	—
233	433942,01	2228281,22	Аналитический метод	0,50	—
234	433964,28	2228259,38	Аналитический метод	0,50	—
235	433987,20	2228237,03	Аналитический метод	0,50	—
236	434000,11	2228250,28	Аналитический метод	0,50	—
237	434013,25	2228263,11	Аналитический метод	0,50	—
238	434025,70	2228275,24	Аналитический метод	0,50	—
220	434041,03	2228290,19	Аналитический метод	0,50	—
239	434088,70	2228239,94	Аналитический метод	0,50	—
240	434101,62	2228252,78	Аналитический метод	0,50	—
241	434114,56	2228265,62	Аналитический метод	0,50	—
242	434135,86	2228287,25	Аналитический метод	0,50	—
243	434120,48	2228301,91	Аналитический метод	0,50	—
244	434105,45	2228316,22	Аналитический метод	0,50	—
245	434090,80	2228330,18	Аналитический метод	0,50	—
246	434069,49	2228308,91	Аналитический метод	0,50	—
247	434057,24	2228297,16	Аналитический метод	0,50	—

ОПИСАНИЕ МЕСТОПОЛОЖЕНИЯ ГРАНИЦ Ж-КСТ. МАЙКОП

(наименование объекта, местоположение границ которого описано (далее – объект))

Сведения о местоположении границ объекта

1	2	3	4	5	6
248	434045,02	2228284,68	Аналитический метод	0,50	—
249	434032,07	2228272,21	Аналитический метод	0,50	—
250	434017,73	2228258,25	Аналитический метод	0,50	—
251	434004,49	2228243,96	Аналитический метод	0,50	—
252	433990,87	2228230,40	Аналитический метод	0,50	—
253	434013,35	2228209,19	Аналитический метод	0,50	—
254	434036,22	2228186,97	Аналитический метод	0,50	—
255	434049,27	2228200,34	Аналитический метод	0,50	—
256	434062,14	2228213,52	Аналитический метод	0,50	—
257	434075,78	2228226,73	Аналитический метод	0,50	—
239	434088,70	2228239,94	Аналитический метод	0,50	—
258	434138,13	2228189,87	Аналитический метод	0,50	—
259	434152,72	2228204,21	Аналитический метод	0,50	—
260	434164,35	2228216,95	Аналитический метод	0,50	—
261	434184,15	2228236,72	Аналитический метод	0,50	—
262	434169,65	2228251,15	Аналитический метод	0,50	—
263	434154,03	2228266,24	Аналитический метод	0,50	—
264	434140,16	2228280,85	Аналитический метод	0,50	—
265	434122,32	2228259,43	Аналитический метод	0,50	—
266	434106,87	2228247,76	Аналитический метод	0,50	—
267	434093,43	2228235,00	Аналитический метод	0,50	—
268	434080,20	2228222,46	Аналитический метод	0,50	—
269	434066,20	2228209,18	Аналитический метод	0,50	—
270	434053,40	2228196,17	Аналитический метод	0,50	—

ОПИСАНИЕ МЕСТОПОЛОЖЕНИЯ ГРАНИЦ Ж-КСТ. МАЙКОП

(наименование объекта, местоположение границ которого описано (далее – объект))

Сведения о местоположении границ объекта

1	2	3	4	5	6
271	434041,18	2228182,14	Аналитический метод	0,50	—
272	434062,91	2228160,13	Аналитический метод	0,50	—
273	434085,70	2228136,98	Аналитический метод	0,50	—
274	434099,27	2228150,83	Аналитический метод	0,50	—
275	434100,73	2228149,60	Аналитический метод	0,50	—
276	434112,17	2228163,80	Аналитический метод	0,50	—
277	434124,80	2228176,58	Аналитический метод	0,50	—
258	434138,13	2228189,87	Аналитический метод	0,50	—
278	434127,40	2228075,27	Аналитический метод	0,50	—
279	434139,34	2228087,81	Аналитический метод	0,50	—
280	434150,96	2228100,17	Аналитический метод	0,50	—
281	434165,59	2228112,67	Аналитический метод	0,50	—
282	434177,07	2228124,20	Аналитический метод	0,50	—
283	434187,96	2228135,48	Аналитический метод	0,50	—
284	434199,40	2228147,43	Аналитический метод	0,50	—
285	434211,10	2228158,89	Аналитический метод	0,50	—
286	434222,62	2228170,62	Аналитический метод	0,50	—
287	434235,48	2228183,72	Аналитический метод	0,50	—
288	434187,02	2228233,77	Аналитический метод	0,50	—
289	433969,99	2228014,95	Аналитический метод	0,50	—
290	433998,38	2227985,61	Аналитический метод	0,50	—
291	434019,66	2227963,62	Аналитический метод	0,50	—
292	434031,11	2227974,36	Аналитический метод	0,50	—
293	434040,45	2227984,46	Аналитический метод	0,50	—

ОПИСАНИЕ МЕСТОПОЛОЖЕНИЯ ГРАНИЦ Ж-КСТ. МАЙКОП

(наименование объекта, местоположение границ которого описано (далее – объект))

Сведения о местоположении границ объекта

1	2	3	4	5	6
294	434051,92	2227996,37	Аналитический метод	0,50	—
295	434063,67	2228008,30	Аналитический метод	0,50	—
296	434074,61	2228020,16	Аналитический метод	0,50	—
297	434082,70	2228028,31	Аналитический метод	0,50	—
298	434090,71	2228037,16	Аналитический метод	0,50	—
299	434103,13	2228050,02	Аналитический метод	0,50	—
300	434115,53	2228063,03	Аналитический метод	0,50	—
278	434127,40	2228075,27	Аналитический метод	0,50	—
301	434068,14	2227910,50	Аналитический метод	0,50	—
302	434082,19	2227924,32	Аналитический метод	0,50	—
303	434092,96	2227935,23	Аналитический метод	0,50	—
304	434102,77	2227945,43	Аналитический метод	0,50	—
305	434114,66	2227957,47	Аналитический метод	0,50	—
306	434126,11	2227968,50	Аналитический метод	0,50	—
307	434137,87	2227980,46	Аналитический метод	0,50	—
308	434149,71	2227992,37	Аналитический метод	0,50	—
309	434161,05	2228003,50	Аналитический метод	0,50	—
310	434172,18	2228014,34	Аналитический метод	0,50	—
311	434184,79	2228028,74	Аналитический метод	0,50	—
312	434197,39	2228042,33	Аналитический метод	0,50	—
313	434208,94	2228053,96	Аналитический метод	0,50	—
314	434219,83	2228065,21	Аналитический метод	0,50	—
315	434230,37	2228076,10	Аналитический метод	0,50	—
316	434239,89	2228086,10	Аналитический метод	0,50	—

ОПИСАНИЕ МЕСТОПОЛОЖЕНИЯ ГРАНИЦ Ж-КСТ. МАЙКОП

(наименование объекта, местоположение границ которого описано (далее – объект))

Сведения о местоположении границ объекта

1	2	3	4	5	6
317	434253,34	2228097,56	Аналитический метод	0,50	—
318	434264,76	2228109,41	Аналитический метод	0,50	—
319	434275,25	2228120,99	Аналитический метод	0,50	—
320	434288,20	2228134,13	Аналитический метод	0,50	—
321	434264,05	2228155,63	Аналитический метод	0,50	—
322	434242,13	2228177,18	Аналитический метод	0,50	—
323	434240,71	2228176,84	Аналитический метод	0,50	—
324	434230,16	2228166,07	Аналитический метод	0,50	—
325	434218,44	2228154,24	Аналитический метод	0,50	—
326	434207,01	2228142,78	Аналитический метод	0,50	—
327	434194,13	2228131,56	Аналитический метод	0,50	—
328	434183,08	2228120,12	Аналитический метод	0,50	—
329	434172,11	2228107,24	Аналитический метод	0,50	—
330	434161,50	2228096,04	Аналитический метод	0,50	—
331	434149,63	2228083,97	Аналитический метод	0,50	—
332	434137,97	2228072,48	Аналитический метод	0,50	—
333	434126,40	2228062,25	Аналитический метод	0,50	—
334	434115,13	2228048,88	Аналитический метод	0,50	—
335	434103,56	2228037,22	Аналитический метод	0,50	—
336	434091,91	2228025,56	Аналитический метод	0,50	—
337	434080,25	2228014,07	Аналитический метод	0,50	—
338	434068,85	2228001,99	Аналитический метод	0,50	—
339	434057,14	2227990,25	Аналитический метод	0,50	—
340	434046,88	2227980,07	Аналитический метод	0,50	—
341	434045,52	2227978,56	Аналитический метод	0,50	—

ОПИСАНИЕ МЕСТОПОЛОЖЕНИЯ ГРАНИЦ Ж-КСТ. МАЙКОП

(наименование объекта, местоположение границ которого описано (далее – объект))

Сведения о местоположении границ объекта

1	2	3	4	5	6
342	434036,31	2227968,60	Аналитический метод	0,50	—
343	434025,18	2227957,29	Аналитический метод	0,50	—
344	434046,10	2227932,30	Аналитический метод	0,50	—
345	434065,38	2227910,91	Аналитический метод	0,50	—
301	434068,14	2227910,50	Аналитический метод	0,50	—
346	434222,07	2227966,80	Аналитический метод	0,50	—
347	434232,76	2227977,66	Аналитический метод	0,50	—
348	434242,89	2227987,94	Аналитический метод	0,50	—
349	434255,12	2228000,34	Аналитический метод	0,50	—
350	434265,99	2228011,36	Аналитический метод	0,50	—
351	434277,96	2228023,48	Аналитический метод	0,50	—
352	434290,01	2228035,69	Аналитический метод	0,50	—
353	434301,94	2228047,75	Аналитический метод	0,50	—
354	434314,85	2228060,30	Аналитический метод	0,50	—
355	434326,20	2228072,28	Аналитический метод	0,50	—
356	434335,49	2228081,96	Аналитический метод	0,50	—
357	434334,94	2228087,26	Аналитический метод	0,50	—
358	434315,00	2228106,58	Аналитический метод	0,50	—
359	434294,89	2228128,87	Аналитический метод	0,50	—
360	434282,20	2228116,48	Аналитический метод	0,50	—
361	434270,65	2228105,23	Аналитический метод	0,50	—
362	434258,66	2228093,54	Аналитический метод	0,50	—
363	434245,77	2228080,97	Аналитический метод	0,50	—
364	434234,65	2228069,46	Аналитический метод	0,50	—

ОПИСАНИЕ МЕСТОПОЛОЖЕНИЯ ГРАНИЦ Ж-КСТ. МАЙКОП

(наименование объекта, местоположение границ которого описано (далее – объект))

Сведения о местоположении границ объекта

1	2	3	4	5	6
365	434223,34	2228057,74	Аналитический метод	0,50	—
366	434212,16	2228046,18	Аналитический метод	0,50	—
367	434200,86	2228034,48	Аналитический метод	0,50	—
368	434188,49	2228021,69	Аналитический метод	0,50	—
369	434177,44	2228010,27	Аналитический метод	0,50	—
370	434166,03	2227998,45	Аналитический метод	0,50	—
371	434154,71	2227986,76	Аналитический метод	0,50	—
372	434141,77	2227973,36	Аналитический метод	0,50	—
373	434129,06	2227962,51	Аналитический метод	0,50	—
374	434118,28	2227950,55	Аналитический метод	0,50	—
375	434105,61	2227935,96	Аналитический метод	0,50	—
376	434093,93	2227923,87	Аналитический метод	0,50	—
377	434083,28	2227912,85	Аналитический метод	0,50	—
378	434069,97	2227899,29	Аналитический метод	0,50	—
379	434089,21	2227875,74	Аналитический метод	0,50	—
380	434108,81	2227851,73	Аналитический метод	0,50	—
381	434122,44	2227865,79	Аналитический метод	0,50	—
382	434134,47	2227877,60	Аналитический метод	0,50	—
383	434146,94	2227889,16	Аналитический метод	0,50	—
384	434159,48	2227901,41	Аналитический метод	0,50	—
385	434170,37	2227914,35	Аналитический метод	0,50	—
386	434185,07	2227929,28	Аналитический метод	0,50	—
387	434198,90	2227943,30	Аналитический метод	0,50	—
388	434210,60	2227955,16	Аналитический метод	0,50	—
346	434222,07	2227966,80	Аналитический метод	0,50	—

ОПИСАНИЕ МЕСТОПОЛОЖЕНИЯ ГРАНИЦ Ж-КСТ. МАЙКОП

(наименование объекта, местоположение границ которого описано (далее – объект))

Сведения о местоположении границ объекта

1	2	3	4	5	6
389	434154,49	2227798,09	Аналитический метод	0,50	—
390	434167,03	2227810,12	Аналитический метод	0,50	—
391	434179,62	2227822,20	Аналитический метод	0,50	—
392	434191,09	2227832,98	Аналитический метод	0,50	—
393	434202,53	2227844,67	Аналитический метод	0,50	—
394	434214,20	2227858,36	Аналитический метод	0,50	—
395	434225,86	2227869,66	Аналитический метод	0,50	—
396	434237,71	2227881,33	Аналитический метод	0,50	—
397	434248,96	2227892,74	Аналитический метод	0,50	—
398	434259,99	2227904,64	Аналитический метод	0,50	—
399	434271,74	2227916,05	Аналитический метод	0,50	—
400	434282,94	2227927,52	Аналитический метод	0,50	—
401	434294,45	2227939,37	Аналитический метод	0,50	—
402	434305,89	2227950,84	Аналитический метод	0,50	—
403	434317,51	2227962,54	Аналитический метод	0,50	—
404	434329,57	2227975,03	Аналитический метод	0,50	—
405	434341,15	2227986,26	Аналитический метод	0,50	—
406	434352,97	2227997,82	Аналитический метод	0,50	—
407	434364,71	2228009,64	Аналитический метод	0,50	—
408	434376,22	2228021,10	Аналитический метод	0,50	—
409	434385,23	2228030,06	Аналитический метод	0,50	—
410	434387,27	2228033,18	Аналитический метод	0,50	—
411	434386,28	2228036,89	Аналитический метод	0,50	—
412	434366,17	2228057,09	Аналитический метод	0,50	—

ОПИСАНИЕ МЕСТОПОЛОЖЕНИЯ ГРАНИЦ Ж-КСТ. МАЙКОП

(наименование объекта, местоположение границ которого описано (далее – объект))

Сведения о местоположении границ объекта

1	2	3	4	5	6
413	434344,77	2228078,59	Аналитический метод	0,50	—
414	434331,48	2228065,30	Аналитический метод	0,50	—
415	434319,97	2228053,79	Аналитический метод	0,50	—
416	434308,29	2228042,06	Аналитический метод	0,50	—
417	434296,68	2228030,45	Аналитический метод	0,50	—
418	434284,83	2228018,76	Аналитический метод	0,50	—
419	434272,89	2228006,89	Аналитический метод	0,50	—
420	434261,58	2227995,21	Аналитический метод	0,50	—
421	434250,06	2227983,58	Аналитический метод	0,50	—
422	434238,54	2227971,96	Аналитический метод	0,50	—
423	434226,57	2227960,27	Аналитический метод	0,50	—
424	434215,10	2227948,37	Аналитический метод	0,50	—
425	434204,27	2227936,22	Аналитический метод	0,50	—
426	434192,46	2227924,55	Аналитический метод	0,50	—
427	434181,02	2227912,99	Аналитический метод	0,50	—
428	434169,50	2227901,54	Аналитический метод	0,50	—
429	434157,91	2227890,23	Аналитический метод	0,50	—
430	434146,30	2227879,05	Аналитический метод	0,50	—
431	434133,56	2227865,13	Аналитический метод	0,50	—
432	434122,57	2227853,28	Аналитический метод	0,50	—
433	434113,75	2227845,32	Аналитический метод	0,50	—
434	434133,95	2227821,90	Аналитический метод	0,50	—
389	434154,49	2227798,09	Аналитический метод	0,50	—
435	434318,53	2227865,13	Аналитический метод	0,50	—

ОПИСАНИЕ МЕСТОПОЛОЖЕНИЯ ГРАНИЦ Ж-КСТ. МАЙКОП

(наименование объекта, местоположение границ которого описано (далее – объект))

Сведения о местоположении границ объекта

1	2	3	4	5	6
436	434330,52	2227877,15	Аналитический метод	0,50	—
437	434342,88	2227889,17	Аналитический метод	0,50	—
438	434355,44	2227901,02	Аналитический метод	0,50	—
439	434368,20	2227912,49	Аналитический метод	0,50	—
440	434380,87	2227924,53	Аналитический метод	0,50	—
441	434393,17	2227936,36	Аналитический метод	0,50	—
442	434405,81	2227948,59	Аналитический метод	0,50	—
443	434418,36	2227960,34	Аналитический метод	0,50	—
444	434422,57	2227967,54	Аналитический метод	0,50	—
445	434435,18	2227980,39	Аналитический метод	0,50	—
446	434436,34	2227982,15	Аналитический метод	0,50	—
447	434437,11	2227983,98	Аналитический метод	0,50	—
448	434437,40	2227985,95	Аналитический метод	0,50	—
449	434417,54	2228005,90	Аналитический метод	0,50	—
450	434394,25	2228028,84	Аналитический метод	0,50	—
451	434381,29	2228016,05	Аналитический метод	0,50	—
452	434369,61	2228004,08	Аналитический метод	0,50	—
453	434358,05	2227992,78	Аналитический метод	0,50	—
454	434352,15	2227979,59	Аналитический метод	0,50	—
455	434340,03	2227967,83	Аналитический метод	0,50	—
456	434327,12	2227955,98	Аналитический метод	0,50	—
457	434313,47	2227942,94	Аналитический метод	0,50	—
458	434301,64	2227931,73	Аналитический метод	0,50	—
459	434288,65	2227919,78	Аналитический метод	0,50	—
460	434276,75	2227907,29	Аналитический метод	0,50	—

ОПИСАНИЕ МЕСТОПОЛОЖЕНИЯ ГРАНИЦ Ж-КСТ. МАЙКОП

(наименование объекта, местоположение границ которого описано (далее – объект))

Сведения о местоположении границ объекта

1	2	3	4	5	6
461	434264,96	2227894,91	Аналитический метод	0,50	—
462	434252,97	2227883,06	Аналитический метод	0,50	—
463	434241,63	2227874,38	Аналитический метод	0,50	—
464	434230,20	2227862,54	Аналитический метод	0,50	—
465	434216,76	2227848,70	Аналитический метод	0,50	—
466	434204,41	2227835,91	Аналитический метод	0,50	—
467	434195,44	2227827,80	Аналитический метод	0,50	—
468	434183,88	2227816,06	Аналитический метод	0,50	—
469	434168,41	2227800,80	Аналитический метод	0,50	—
470	434156,23	2227789,34	Аналитический метод	0,50	—
471	434174,80	2227768,20	Аналитический метод	0,50	—
472	434192,79	2227747,42	Аналитический метод	0,50	—
473	434206,09	2227759,28	Аналитический метод	0,50	—
474	434220,14	2227771,36	Аналитический метод	0,50	—
475	434232,53	2227781,70	Аналитический метод	0,50	—
476	434248,43	2227791,19	Аналитический метод	0,50	—
477	434260,24	2227802,95	Аналитический метод	0,50	—
478	434272,01	2227815,02	Аналитический метод	0,50	—
479	434282,73	2227829,27	Аналитический метод	0,50	—
480	434294,72	2227841,65	Аналитический метод	0,50	—
481	434306,90	2227853,68	Аналитический метод	0,50	—
435	434318,53	2227865,13	Аналитический метод	0,50	—
482	434365,73	2227812,10	Аналитический метод	0,50	—
483	434378,87	2227825,72	Аналитический метод	0,50	—

ОПИСАНИЕ МЕСТОПОЛОЖЕНИЯ ГРАНИЦ Ж-КСТ. МАЙКОП

(наименование объекта, местоположение границ которого описано (далее – объект))

Сведения о местоположении границ объекта

1	2	3	4	5	6
484	434391,39	2227837,72	Аналитический метод	0,50	—
485	434402,97	2227849,23	Аналитический метод	0,50	—
486	434414,73	2227860,57	Аналитический метод	0,50	—
487	434424,42	2227870,40	Аналитический метод	0,50	—
488	434434,91	2227880,62	Аналитический метод	0,50	—
489	434447,74	2227892,01	Аналитический метод	0,50	—
490	434460,14	2227903,25	Аналитический метод	0,50	—
491	434472,73	2227914,92	Аналитический метод	0,50	—
492	434491,64	2227932,22	Аналитический метод	0,50	—
493	434467,62	2227957,38	Аналитический метод	0,50	—
494	434446,91	2227979,07	Аналитический метод	0,50	—
495	434428,57	2227961,07	Аналитический метод	0,50	—
496	434417,26	2227949,97	Аналитический метод	0,50	—
497	434406,19	2227938,81	Аналитический метод	0,50	—
498	434393,94	2227927,08	Аналитический метод	0,50	—
499	434382,90	2227916,69	Аналитический метод	0,50	—
500	434371,94	2227905,99	Аналитический метод	0,50	—
501	434358,79	2227893,34	Аналитический метод	0,50	—
502	434348,37	2227881,07	Аналитический метод	0,50	—
503	434335,82	2227869,06	Аналитический метод	0,50	—
504	434323,80	2227856,27	Аналитический метод	0,50	—
505	434310,89	2227843,85	Аналитический метод	0,50	—
506	434300,17	2227832,46	Аналитический метод	0,50	—
507	434290,07	2227820,02	Аналитический метод	0,50	—
508	434278,81	2227807,77	Аналитический метод	0,50	—

ОПИСАНИЕ МЕСТОПОЛОЖЕНИЯ ГРАНИЦ Ж-КСТ. МАЙКОП

(наименование объекта, местоположение границ которого описано (далее – объект))

Сведения о местоположении границ объекта

1	2	3	4	5	6
509	434267,15	2227796,22	Аналитический метод	0,50	—
510	434255,15	2227786,50	Аналитический метод	0,50	—
511	434243,04	2227774,41	Аналитический метод	0,50	—
512	434217,67	2227752,56	Аналитический метод	0,50	—
513	434204,84	2227739,75	Аналитический метод	0,50	—
514	434227,08	2227714,81	Аналитический метод	0,50	—
515	434247,88	2227689,51	Аналитический метод	0,50	—
516	434260,57	2227701,69	Аналитический метод	0,50	—
517	434273,36	2227714,21	Аналитический метод	0,50	—
518	434284,94	2227726,05	Аналитический метод	0,50	—
519	434295,91	2227737,65	Аналитический метод	0,50	—
520	434307,15	2227750,25	Аналитический метод	0,50	—
521	434319,18	2227763,05	Аналитический метод	0,50	—
522	434332,00	2227775,85	Аналитический метод	0,50	—
523	434343,56	2227788,48	Аналитический метод	0,50	—
524	434355,45	2227800,62	Аналитический метод	0,50	—
482	434365,73	2227812,10	Аналитический метод	0,50	—
525	434421,43	2227768,35	Аналитический метод	0,50	—
526	434434,67	2227778,47	Аналитический метод	0,50	—
527	434447,42	2227788,80	Аналитический метод	0,50	—
528	434458,95	2227800,55	Аналитический метод	0,50	—
529	434470,56	2227813,34	Аналитический метод	0,50	—
530	434482,51	2227822,61	Аналитический метод	0,50	—
531	434494,54	2227833,90	Аналитический метод	0,50	—

ОПИСАНИЕ МЕСТОПОЛОЖЕНИЯ ГРАНИЦ Ж-КСТ. МАЙКОП

(наименование объекта, местоположение границ которого описано (далее – объект))

Сведения о местоположении границ объекта

1	2	3	4	5	6
532	434506,43	2227845,30	Аналитический метод	0,50	—
533	434518,47	2227856,59	Аналитический метод	0,50	—
534	434530,77	2227868,22	Аналитический метод	0,50	—
535	434544,64	2227881,33	Аналитический метод	0,50	—
536	434518,04	2227907,61	Аналитический метод	0,50	—
537	434496,63	2227928,76	Аналитический метод	0,50	—
538	434495,38	2227929,45	Аналитический метод	0,50	—
539	434482,68	2227916,57	Аналитический метод	0,50	—
540	434487,55	2227911,78	Аналитический метод	0,50	—
541	434476,79	2227901,46	Аналитический метод	0,50	—
542	434464,90	2227890,05	Аналитический метод	0,50	—
543	434452,88	2227878,77	Аналитический метод	0,50	—
544	434441,60	2227868,88	Аналитический метод	0,50	—
545	434429,56	2227857,60	Аналитический метод	0,50	—
546	434416,26	2227846,89	Аналитический метод	0,50	—
547	434403,85	2227836,45	Аналитический метод	0,50	—
548	434392,11	2227824,35	Аналитический метод	0,50	—
549	434380,81	2227812,63	Аналитический метод	0,50	—
550	434370,56	2227799,86	Аналитический метод	0,50	—
551	434358,59	2227788,31	Аналитический метод	0,50	—
552	434343,33	2227778,05	Аналитический метод	0,50	—
553	434331,29	2227766,74	Аналитический метод	0,50	—
554	434321,00	2227756,11	Аналитический метод	0,50	—
555	434311,70	2227742,08	Аналитический метод	0,50	—
556	434300,01	2227730,51	Аналитический метод	0,50	—

ОПИСАНИЕ МЕСТОПОЛОЖЕНИЯ ГРАНИЦ Ж-КСТ. МАЙКОП

(наименование объекта, местоположение границ которого описано (далее – объект))

Сведения о местоположении границ объекта

1	2	3	4	5	6
557	434287,29	2227718,35	Аналитический метод	0,50	—
558	434275,73	2227706,81	Аналитический метод	0,50	—
559	434262,45	2227696,20	Аналитический метод	0,50	—
560	434250,41	2227684,93	Аналитический метод	0,50	—
561	434271,29	2227662,69	Аналитический метод	0,50	—
562	434288,75	2227641,13	Аналитический метод	0,50	—
563	434301,46	2227654,06	Аналитический метод	0,50	—
564	434313,49	2227665,33	Аналитический метод	0,50	—
565	434325,67	2227676,37	Аналитический метод	0,50	—
566	434337,70	2227687,66	Аналитический метод	0,50	—
567	434349,87	2227699,56	Аналитический метод	0,50	—
568	434361,57	2227710,82	Аналитический метод	0,50	—
569	434373,59	2227722,10	Аналитический метод	0,50	—
570	434385,06	2227733,72	Аналитический метод	0,50	—
571	434397,09	2227745,00	Аналитический метод	0,50	—
572	434409,39	2227757,06	Аналитический метод	0,50	—
525	434421,43	2227768,35	Аналитический метод	0,50	—
573	434473,13	2227697,30	Аналитический метод	0,50	—
574	434483,06	2227707,40	Аналитический метод	0,50	—
575	434492,86	2227717,36	Аналитический метод	0,50	—
576	434504,37	2227729,06	Аналитический метод	0,50	—
577	434511,48	2227736,29	Аналитический метод	0,50	—
578	434521,08	2227746,06	Аналитический метод	0,50	—
579	434529,27	2227754,38	Аналитический метод	0,50	—

ОПИСАНИЕ МЕСТОПОЛОЖЕНИЯ ГРАНИЦ Ж-КСТ. МАЙКОП

(наименование объекта, местоположение границ которого описано (далее – объект))

Сведения о местоположении границ объекта

1	2	3	4	5	6
580	434539,50	2227764,75	Аналитический метод	0,50	—
581	434549,44	2227774,87	Аналитический метод	0,50	—
582	434558,57	2227784,16	Аналитический метод	0,50	—
583	434568,04	2227793,79	Аналитический метод	0,50	—
584	434575,24	2227801,07	Аналитический метод	0,50	—
585	434580,68	2227806,07	Аналитический метод	0,50	—
586	434588,87	2227813,62	Аналитический метод	0,50	—
587	434600,11	2227826,40	Аналитический метод	0,50	—
588	434598,86	2227832,22	Аналитический метод	0,50	—
589	434573,65	2227854,46	Аналитический метод	0,50	—
590	434549,90	2227877,30	Аналитический метод	0,50	—
591	434545,90	2227877,62	Аналитический метод	0,50	—
592	434533,00	2227864,97	Аналитический метод	0,50	—
593	434526,96	2227857,93	Аналитический метод	0,50	—
594	434523,25	2227853,57	Аналитический метод	0,50	—
595	434513,89	2227843,97	Аналитический метод	0,50	—
596	434507,17	2227837,70	Аналитический метод	0,50	—
597	434498,40	2227829,50	Аналитический метод	0,50	—
598	434488,54	2227820,30	Аналитический метод	0,50	—
599	434478,41	2227810,85	Аналитический метод	0,50	—
600	434468,47	2227801,47	Аналитический метод	0,50	—
601	434458,73	2227792,47	Аналитический метод	0,50	—
602	434448,72	2227783,12	Аналитический метод	0,50	—
603	434436,35	2227771,04	Аналитический метод	0,50	—
604	434430,07	2227762,56	Аналитический метод	0,50	—

ОПИСАНИЕ МЕСТОПОЛОЖЕНИЯ ГРАНИЦ Ж-КСТ. МАЙКОП

(наименование объекта, местоположение границ которого описано (далее – объект))

Сведения о местоположении границ объекта

1	2	3	4	5	6
605	434420,44	2227752,66	Аналитический метод	0,50	—
606	434412,29	2227743,65	Аналитический метод	0,50	—
607	434403,04	2227734,16	Аналитический метод	0,50	—
608	434394,30	2227725,18	Аналитический метод	0,50	—
609	434383,87	2227714,49	Аналитический метод	0,50	—
610	434373,64	2227703,97	Аналитический метод	0,50	—
611	434365,17	2227695,29	Аналитический метод	0,50	—
612	434356,05	2227685,93	Аналитический метод	0,50	—
613	434345,45	2227676,30	Аналитический метод	0,50	—
614	434336,11	2227666,69	Аналитический метод	0,50	—
615	434327,37	2227656,50	Аналитический метод	0,50	—
616	434317,31	2227647,76	Аналитический метод	0,50	—
617	434307,73	2227638,19	Аналитический метод	0,50	—
618	434298,57	2227629,04	Аналитический метод	0,50	—
619	434321,25	2227602,91	Аналитический метод	0,50	—
620	434345,17	2227575,36	Аналитический метод	0,50	—
621	434356,80	2227585,64	Аналитический метод	0,50	—
622	434366,48	2227594,54	Аналитический метод	0,50	—
623	434376,96	2227604,49	Аналитический метод	0,50	—
624	434386,30	2227611,74	Аналитический метод	0,50	—
625	434397,33	2227622,57	Аналитический метод	0,50	—
626	434405,76	2227630,84	Аналитический метод	0,50	—
627	434416,21	2227641,10	Аналитический метод	0,50	—
628	434444,92	2227669,28	Аналитический метод	0,50	—
629	434455,00	2227679,18	Аналитический метод	0,50	—

ОПИСАНИЕ МЕСТОПОЛОЖЕНИЯ ГРАНИЦ Ж-КСТ. МАЙКОП

(наименование объекта, местоположение границ которого описано (далее – объект))

Сведения о местоположении границ объекта

1	2	3	4	5	6
573	434473,13	2227697,30	Аналитический метод	0,50	—
630	434391,99	2227515,25	Аналитический метод	0,50	—
631	434403,03	2227525,62	Аналитический метод	0,50	—
632	434413,24	2227535,21	Аналитический метод	0,50	—
633	434423,75	2227544,71	Аналитический метод	0,50	—
634	434433,63	2227554,64	Аналитический метод	0,50	—
635	434443,99	2227563,28	Аналитический метод	0,50	—
636	434453,39	2227572,74	Аналитический метод	0,50	—
637	434465,52	2227580,89	Аналитический метод	0,50	—
638	434475,61	2227590,43	Аналитический метод	0,50	—
639	434484,50	2227600,56	Аналитический метод	0,50	—
640	434494,17	2227610,07	Аналитический метод	0,50	—
641	434503,15	2227621,41	Аналитический метод	0,50	—
642	434513,53	2227630,55	Аналитический метод	0,50	—
643	434522,75	2227638,52	Аналитический метод	0,50	—
644	434532,64	2227648,22	Аналитический метод	0,50	—
645	434542,49	2227658,72	Аналитический метод	0,50	—
646	434552,36	2227668,65	Аналитический метод	0,50	—
647	434564,97	2227679,56	Аналитический метод	0,50	—
648	434573,93	2227688,70	Аналитический метод	0,50	—
649	434585,25	2227698,68	Аналитический метод	0,50	—
650	434594,69	2227708,62	Аналитический метод	0,50	—
651	434604,95	2227718,85	Аналитический метод	0,50	—
652	434614,99	2227727,31	Аналитический метод	0,50	—

ОПИСАНИЕ МЕСТОПОЛОЖЕНИЯ ГРАНИЦ Ж-КСТ. МАЙКОП

(наименование объекта, местоположение границ которого описано (далее – объект))

Сведения о местоположении границ объекта

1	2	3	4	5	6
653	434625,98	2227737,35	Аналитический метод	0,50	—
654	434636,24	2227746,87	Аналитический метод	0,50	—
655	434646,29	2227756,15	Аналитический метод	0,50	—
656	434656,56	2227765,65	Аналитический метод	0,50	—
657	434632,08	2227792,07	Аналитический метод	0,50	—
658	434607,53	2227818,42	Аналитический метод	0,50	—
659	434597,38	2227809,02	Аналитический метод	0,50	—
660	434587,11	2227799,49	Аналитический метод	0,50	—
661	434576,81	2227790,49	Аналитический метод	0,50	—
662	434566,55	2227780,99	Аналитический метод	0,50	—
663	434555,28	2227770,68	Аналитический метод	0,50	—
664	434545,68	2227760,96	Аналитический метод	0,50	—
665	434535,41	2227751,27	Аналитический метод	0,50	—
666	434525,42	2227741,05	Аналитический метод	0,50	—
667	434515,69	2227731,63	Аналитический метод	0,50	—
668	434503,77	2227722,06	Аналитический метод	0,50	—
669	434494,23	2227712,30	Аналитический метод	0,50	—
670	434485,16	2227703,18	Аналитический метод	0,50	—
671	434475,42	2227693,28	Аналитический метод	0,50	—
672	434463,75	2227685,99	Аналитический метод	0,50	—
673	434453,51	2227675,25	Аналитический метод	0,50	—
674	434444,32	2227665,88	Аналитический метод	0,50	—
675	434434,64	2227654,35	Аналитический метод	0,50	—
676	434424,71	2227645,14	Аналитический метод	0,50	—
677	434414,89	2227636,68	Аналитический метод	0,50	—

ОПИСАНИЕ МЕСТОПОЛОЖЕНИЯ ГРАНИЦ Ж-КСТ. МАЙКОП

(наименование объекта, местоположение границ которого описано (далее – объект))

Сведения о местоположении границ объекта

1	2	3	4	5	6
678	434406,37	2227626,83	Аналитический метод	0,50	—
679	434396,03	2227617,13	Аналитический метод	0,50	—
680	434384,84	2227608,72	Аналитический метод	0,50	—
681	434375,30	2227599,31	Аналитический метод	0,50	—
682	434364,46	2227589,93	Аналитический метод	0,50	—
683	434354,09	2227580,35	Аналитический метод	0,50	—
684	434343,47	2227571,09	Аналитический метод	0,50	—
685	434368,70	2227542,05	Аналитический метод	0,50	—
630	434391,99	2227515,25	Аналитический метод	0,50	—
686	434580,31	2227585,37	Аналитический метод	0,50	—
687	434589,69	2227594,36	Аналитический метод	0,50	—
688	434600,33	2227605,03	Аналитический метод	0,50	—
689	434612,20	2227615,56	Аналитический метод	0,50	—
690	434623,53	2227626,93	Аналитический метод	0,50	—
691	434634,97	2227637,68	Аналитический метод	0,50	—
692	434645,71	2227648,08	Аналитический метод	0,50	—
693	434657,72	2227660,05	Аналитический метод	0,50	—
694	434668,95	2227670,70	Аналитический метод	0,50	—
695	434679,28	2227680,17	Аналитический метод	0,50	—
696	434688,65	2227689,63	Аналитический метод	0,50	—
697	434698,34	2227698,91	Аналитический метод	0,50	—
698	434707,45	2227707,73	Аналитический метод	0,50	—
699	434717,86	2227717,78	Аналитический метод	0,50	—
700	434692,45	2227742,28	Аналитический метод	0,50	—

ОПИСАНИЕ МЕСТОПОЛОЖЕНИЯ ГРАНИЦ Ж-КСТ. МАЙКОП

(наименование объекта, местоположение границ которого описано (далее – объект))

Сведения о местоположении границ объекта

1	2	3	4	5	6
701	434669,64	2227766,40	Аналитический метод	0,50	—
702	434660,40	2227757,86	Аналитический метод	0,50	—
703	434649,63	2227747,90	Аналитический метод	0,50	—
704	434639,96	2227738,95	Аналитический метод	0,50	—
705	434630,53	2227730,22	Аналитический метод	0,50	—
706	434619,12	2227719,69	Аналитический метод	0,50	—
707	434609,13	2227710,46	Аналитический метод	0,50	—
708	434597,20	2227699,42	Аналитический метод	0,50	—
709	434586,15	2227689,19	Аналитический метод	0,50	—
710	434575,15	2227679,05	Аналитический метод	0,50	—
711	434563,80	2227668,54	Аналитический метод	0,50	—
712	434552,56	2227658,14	Аналитический метод	0,50	—
713	434542,35	2227647,58	Аналитический метод	0,50	—
714	434532,40	2227637,26	Аналитический метод	0,50	—
715	434522,97	2227627,94	Аналитический метод	0,50	—
716	434513,41	2227618,06	Аналитический метод	0,50	—
717	434503,10	2227606,76	Аналитический метод	0,50	—
718	434493,03	2227596,30	Аналитический метод	0,50	—
719	434483,51	2227586,40	Аналитический метод	0,50	—
720	434473,56	2227576,05	Аналитический метод	0,50	—
721	434465,10	2227567,27	Аналитический метод	0,50	—
722	434455,02	2227557,44	Аналитический метод	0,50	—
723	434442,98	2227546,41	Аналитический метод	0,50	—
724	434432,15	2227536,50	Аналитический метод	0,50	—
725	434422,67	2227527,79	Аналитический метод	0,50	—

ОПИСАНИЕ МЕСТОПОЛОЖЕНИЯ ГРАНИЦ Ж-КСТ. МАЙКОП

(наименование объекта, местоположение границ которого описано (далее – объект))

Сведения о местоположении границ объекта

1	2	3	4	5	6
726	434411,58	2227517,63	Аналитический метод	0,50	—
727	434400,82	2227507,76	Аналитический метод	0,50	—
728	434424,40	2227481,38	Аналитический метод	0,50	—
729	434446,07	2227456,83	Аналитический метод	0,50	—
730	434456,46	2227466,80	Аналитический метод	0,50	—
731	434477,12	2227486,58	Аналитический метод	0,50	—
732	434487,99	2227496,97	Аналитический метод	0,50	—
733	434499,07	2227507,59	Аналитический метод	0,50	—
734	434509,55	2227517,63	Аналитический метод	0,50	—
735	434519,85	2227527,50	Аналитический метод	0,50	—
736	434530,65	2227537,83	Аналитический метод	0,50	—
737	434540,07	2227546,85	Аналитический метод	0,50	—
738	434550,30	2227556,64	Аналитический метод	0,50	—
739	434560,49	2227566,40	Аналитический метод	0,50	—
740	434570,87	2227576,35	Аналитический метод	0,50	—
686	434580,31	2227585,37	Аналитический метод	0,50	—
741	434642,84	2227533,44	Аналитический метод	0,50	—
742	434653,84	2227544,47	Аналитический метод	0,50	—
743	434661,86	2227552,52	Аналитический метод	0,50	—
744	434671,62	2227562,40	Аналитический метод	0,50	—
745	434682,64	2227573,29	Аналитический метод	0,50	—
746	434691,74	2227582,29	Аналитический метод	0,50	—
747	434701,95	2227592,38	Аналитический метод	0,50	—
748	434712,41	2227602,75	Аналитический метод	0,50	—

ОПИСАНИЕ МЕСТОПОЛОЖЕНИЯ ГРАНИЦ Ж-КСТ. МАЙКОП

(наименование объекта, местоположение границ которого описано (далее – объект))

Сведения о местоположении границ объекта

1	2	3	4	5	6
749	434721,85	2227612,21	Аналитический метод	0,50	—
750	434731,57	2227621,94	Аналитический метод	0,50	—
751	434741,35	2227631,73	Аналитический метод	0,50	—
752	434751,36	2227641,68	Аналитический метод	0,50	—
753	434762,08	2227650,38	Аналитический метод	0,50	—
754	434774,50	2227660,46	Аналитический метод	0,50	—
755	434747,38	2227687,26	Аналитический метод	0,50	—
756	434720,23	2227714,09	Аналитический метод	0,50	—
757	434711,78	2227705,48	Аналитический метод	0,50	—
758	434703,99	2227697,55	Аналитический метод	0,50	—
759	434693,37	2227687,09	Аналитический метод	0,50	—
760	434683,27	2227677,09	Аналитический метод	0,50	—
761	434673,05	2227666,67	Аналитический метод	0,50	—
762	434662,92	2227656,47	Аналитический метод	0,50	—
763	434654,21	2227647,72	Аналитический метод	0,50	—
764	434644,08	2227637,54	Аналитический метод	0,50	—
765	434634,30	2227627,58	Аналитический метод	0,50	—
766	434623,70	2227616,54	Аналитический метод	0,50	—
767	434614,83	2227607,27	Аналитический метод	0,50	—
768	434604,15	2227596,12	Аналитический метод	0,50	—
769	434595,55	2227587,15	Аналитический метод	0,50	—
770	434586,27	2227577,47	Аналитический метод	0,50	—
771	434576,37	2227567,15	Аналитический метод	0,50	—
772	434564,71	2227555,58	Аналитический метод	0,50	—
773	434553,99	2227544,94	Аналитический метод	0,50	—

ОПИСАНИЕ МЕСТОПОЛОЖЕНИЯ ГРАНИЦ Ж-КСТ. МАЙКОП

(наименование объекта, местоположение границ которого описано (далее – объект))

Сведения о местоположении границ объекта

1	2	3	4	5	6
774	434543,45	2227534,47	Аналитический метод	0,50	—
775	434534,00	2227525,08	Аналитический метод	0,50	—
776	434524,85	2227516,02	Аналитический метод	0,50	—
777	434515,34	2227506,58	Аналитический метод	0,50	—
778	434504,96	2227496,27	Аналитический метод	0,50	—
779	434495,34	2227486,72	Аналитический метод	0,50	—
780	434486,40	2227477,84	Аналитический метод	0,50	—
781	434475,92	2227467,47	Аналитический метод	0,50	—
782	434466,48	2227458,42	Аналитический метод	0,50	—
783	434457,54	2227450,33	Аналитический метод	0,50	—
784	434456,27	2227448,80	Аналитический метод	0,50	—
785	434455,75	2227447,51	Аналитический метод	0,50	—
786	434456,49	2227445,49	Аналитический метод	0,50	—
787	434477,94	2227420,17	Аналитический метод	0,50	—
788	434502,64	2227392,39	Аналитический метод	0,50	—
789	434514,41	2227402,98	Аналитический метод	0,50	—
790	434515,18	2227403,66	Аналитический метод	0,50	—
791	434525,21	2227412,56	Аналитический метод	0,50	—
792	434533,38	2227422,71	Аналитический метод	0,50	—
793	434543,31	2227432,83	Аналитический метод	0,50	—
794	434554,08	2227443,75	Аналитический метод	0,50	—
795	434563,67	2227453,50	Аналитический метод	0,50	—
796	434574,68	2227464,69	Аналитический метод	0,50	—
797	434584,10	2227474,26	Аналитический метод	0,50	—
798	434593,82	2227484,10	Аналитический метод	0,50	—

ОПИСАНИЕ МЕСТОПОЛОЖЕНИЯ ГРАНИЦ Ж-КСТ. МАЙКОП

(наименование объекта, местоположение границ которого описано (далее – объект))

Сведения о местоположении границ объекта

1	2	3	4	5	6
799	434602,84	2227493,29	Аналитический метод	0,50	—
800	434612,72	2227503,31	Аналитический метод	0,50	—
801	434622,58	2227513,12	Аналитический метод	0,50	—
802	434633,90	2227524,47	Аналитический метод	0,50	—
741	434642,84	2227533,44	Аналитический метод	0,50	—
803	434701,82	2227465,82	Аналитический метод	0,50	—
804	434712,96	2227476,22	Аналитический метод	0,50	—
805	434723,05	2227486,33	Аналитический метод	0,50	—
806	434732,92	2227496,28	Аналитический метод	0,50	—
807	434743,23	2227505,83	Аналитический метод	0,50	—
808	434753,34	2227515,19	Аналитический метод	0,50	—
809	434764,07	2227525,28	Аналитический метод	0,50	—
810	434774,43	2227535,13	Аналитический метод	0,50	—
811	434784,70	2227544,91	Аналитический метод	0,50	—
812	434795,58	2227555,29	Аналитический метод	0,50	—
813	434806,82	2227566,00	Аналитический метод	0,50	—
814	434817,43	2227576,10	Аналитический метод	0,50	—
815	434828,60	2227586,74	Аналитический метод	0,50	—
816	434839,51	2227596,93	Аналитический метод	0,50	—
817	434809,14	2227626,12	Аналитический метод	0,50	—
818	434780,32	2227653,83	Аналитический метод	0,50	—
819	434768,71	2227642,92	Аналитический метод	0,50	—
820	434758,33	2227633,21	Аналитический метод	0,50	—
821	434747,39	2227622,94	Аналитический метод	0,50	—

ОПИСАНИЕ МЕСТОПОЛОЖЕНИЯ ГРАНИЦ Ж-КСТ. МАЙКОП

(наименование объекта, местоположение границ которого описано (далее – объект))

Сведения о местоположении границ объекта

1	2	3	4	5	6
822	434736,67	2227612,88	Аналитический метод	0,50	—
823	434726,74	2227603,56	Аналитический метод	0,50	—
824	434717,66	2227595,06	Аналитический метод	0,50	—
825	434707,30	2227585,23	Аналитический метод	0,50	—
826	434696,90	2227575,39	Аналитический метод	0,50	—
827	434687,19	2227566,20	Аналитический метод	0,50	—
828	434676,47	2227556,05	Аналитический метод	0,50	—
829	434664,87	2227545,06	Аналитический метод	0,50	—
830	434654,78	2227535,51	Аналитический метод	0,50	—
831	434645,04	2227525,92	Аналитический метод	0,50	—
832	434635,27	2227515,95	Аналитический метод	0,50	—
833	434625,53	2227506,76	Аналитический метод	0,50	—
834	434615,20	2227496,60	Аналитический метод	0,50	—
835	434606,13	2227487,69	Аналитический метод	0,50	—
836	434596,02	2227477,75	Аналитический метод	0,50	—
837	434586,67	2227468,56	Аналитический метод	0,50	—
838	434576,81	2227458,38	Аналитический метод	0,50	—
839	434567,11	2227448,99	Аналитический метод	0,50	—
840	434556,66	2227438,87	Аналитический метод	0,50	—
841	434545,91	2227428,46	Аналитический метод	0,50	—
842	434534,43	2227417,35	Аналитический метод	0,50	—
843	434524,62	2227407,87	Аналитический метод	0,50	—
844	434514,24	2227397,80	Аналитический метод	0,50	—
845	434503,86	2227387,77	Аналитический метод	0,50	—
846	434530,72	2227356,54	Аналитический метод	0,50	—

ОПИСАНИЕ МЕСТОПОЛОЖЕНИЯ ГРАНИЦ Ж-КСТ. МАЙКОП

(наименование объекта, местоположение границ которого описано (далее – объект))

Сведения о местоположении границ объекта

1	2	3	4	5	6
847	434556,12	2227326,89	Аналитический метод	0,50	—
848	434566,91	2227337,21	Аналитический метод	0,50	—
849	434578,05	2227347,89	Аналитический метод	0,50	—
850	434600,09	2227368,52	Аналитический метод	0,50	—
851	434610,68	2227378,72	Аналитический метод	0,50	—
852	434620,26	2227387,94	Аналитический метод	0,50	—
853	434630,58	2227397,88	Аналитический метод	0,50	—
854	434640,82	2227407,95	Аналитический метод	0,50	—
855	434651,16	2227417,94	Аналитический метод	0,50	—
856	434661,43	2227427,88	Аналитический метод	0,50	—
857	434670,87	2227436,99	Аналитический метод	0,50	—
858	434681,81	2227447,16	Аналитический метод	0,50	—
859	434691,49	2227456,19	Аналитический метод	0,50	—
803	434701,82	2227465,82	Аналитический метод	0,50	—
860	434753,21	2227403,47	Аналитический метод	0,50	—
861	434763,30	2227413,23	Аналитический метод	0,50	—
862	434774,50	2227423,94	Аналитический метод	0,50	—
863	434783,24	2227433,89	Аналитический метод	0,50	—
864	434793,14	2227444,43	Аналитический метод	0,50	—
865	434802,41	2227454,28	Аналитический метод	0,50	—
866	434812,48	2227462,01	Аналитический метод	0,50	—
867	434825,26	2227473,13	Аналитический метод	0,50	—
868	434835,11	2227480,90	Аналитический метод	0,50	—
869	434845,40	2227491,44	Аналитический метод	0,50	—

ОПИСАНИЕ МЕСТОПОЛОЖЕНИЯ ГРАНИЦ Ж-КСТ. МАЙКОП

(наименование объекта, местоположение границ которого описано (далее – объект))

Сведения о местоположении границ объекта

1	2	3	4	5	6
870	434856,47	2227501,22	Аналитический метод	0,50	—
871	434866,71	2227510,61	Аналитический метод	0,50	—
872	434877,56	2227521,17	Аналитический метод	0,50	—
873	434887,78	2227530,89	Аналитический метод	0,50	—
874	434897,75	2227540,56	Аналитический метод	0,50	—
875	434871,96	2227567,02	Аналитический метод	0,50	—
876	434846,82	2227590,64	Аналитический метод	0,50	—
877	434834,75	2227581,72	Аналитический метод	0,50	—
878	434825,54	2227572,03	Аналитический метод	0,50	—
879	434813,68	2227560,95	Аналитический метод	0,50	—
880	434803,45	2227551,72	Аналитический метод	0,50	—
881	434794,38	2227542,22	Аналитический метод	0,50	—
882	434783,99	2227532,68	Аналитический метод	0,50	—
883	434771,79	2227523,10	Аналитический метод	0,50	—
884	434761,94	2227513,74	Аналитический метод	0,50	—
885	434752,67	2227503,24	Аналитический метод	0,50	—
886	434743,37	2227494,60	Аналитический метод	0,50	—
887	434731,82	2227483,87	Аналитический метод	0,50	—
888	434721,25	2227474,02	Аналитический метод	0,50	—
889	434711,09	2227464,59	Аналитический метод	0,50	—
890	434701,26	2227455,44	Аналитический метод	0,50	—
891	434689,88	2227444,84	Аналитический метод	0,50	—
892	434679,17	2227434,90	Аналитический метод	0,50	—
893	434669,74	2227426,13	Аналитический метод	0,50	—
894	434659,52	2227416,63	Аналитический метод	0,50	—

ОПИСАНИЕ МЕСТОПОЛОЖЕНИЯ ГРАНИЦ Ж-КСТ. МАЙКОП

(наименование объекта, местоположение границ которого описано (далее – объект))

Сведения о местоположении границ объекта

1	2	3	4	5	6
895	434648,10	2227406,01	Аналитический метод	0,50	—
896	434638,55	2227397,12	Аналитический метод	0,50	—
897	434629,02	2227388,25	Аналитический метод	0,50	—
898	434617,11	2227377,19	Аналитический метод	0,50	—
899	434607,03	2227367,80	Аналитический метод	0,50	—
900	434596,18	2227357,64	Аналитический метод	0,50	—
901	434587,76	2227349,84	Аналитический метод	0,50	—
902	434576,95	2227339,83	Аналитический метод	0,50	—
903	434567,07	2227330,64	Аналитический метод	0,50	—
904	434558,26	2227322,46	Аналитический метод	0,50	—
905	434583,17	2227294,40	Аналитический метод	0,50	—
906	434608,77	2227265,52	Аналитический метод	0,50	—
907	434620,72	2227277,03	Аналитический метод	0,50	—
908	434633,06	2227288,79	Аналитический метод	0,50	—
909	434642,59	2227298,81	Аналитический метод	0,50	—
910	434653,14	2227309,20	Аналитический метод	0,50	—
911	434662,54	2227318,23	Аналитический метод	0,50	—
912	434672,59	2227328,10	Аналитический метод	0,50	—
913	434682,98	2227338,14	Аналитический метод	0,50	—
914	434693,04	2227347,36	Аналитический метод	0,50	—
915	434704,74	2227357,75	Аналитический метод	0,50	—
916	434714,16	2227366,63	Аналитический метод	0,50	—
917	434723,82	2227375,59	Аналитический метод	0,50	—
918	434733,81	2227385,62	Аналитический метод	0,50	—
919	434744,01	2227394,84	Аналитический метод	0,50	—

ОПИСАНИЕ МЕСТОПОЛОЖЕНИЯ ГРАНИЦ Ж-КСТ. МАЙКОП

(наименование объекта, местоположение границ которого описано (далее – объект))

Сведения о местоположении границ объекта

1	2	3	4	5	6
860	434753,21	2227403,47	Аналитический метод	0,50	—
920	434796,24	2227344,16	Аналитический метод	0,50	—
921	434806,28	2227353,72	Аналитический метод	0,50	—
922	434814,87	2227362,02	Аналитический метод	0,50	—
923	434824,40	2227371,14	Аналитический метод	0,50	—
924	434835,30	2227381,53	Аналитический метод	0,50	—
925	434846,67	2227392,37	Аналитический метод	0,50	—
926	434856,34	2227401,62	Аналитический метод	0,50	—
927	434867,36	2227412,11	Аналитический метод	0,50	—
928	434879,79	2227423,99	Аналитический метод	0,50	—
929	434891,02	2227434,71	Аналитический метод	0,50	—
930	434902,40	2227445,56	Аналитический метод	0,50	—
931	434913,35	2227456,01	Аналитический метод	0,50	—
932	434924,39	2227466,53	Аналитический метод	0,50	—
933	434934,15	2227475,86	Аналитический метод	0,50	—
934	434944,37	2227485,61	Аналитический метод	0,50	—
935	434922,74	2227509,38	Аналитический метод	0,50	—
936	434904,53	2227529,37	Аналитический метод	0,50	—
937	434895,35	2227520,95	Аналитический метод	0,50	—
938	434885,37	2227511,81	Аналитический метод	0,50	—
939	434874,99	2227502,30	Аналитический метод	0,50	—
940	434862,51	2227490,87	Аналитический метод	0,50	—
941	434851,08	2227480,40	Аналитический метод	0,50	—
942	434839,02	2227469,35	Аналитический метод	0,50	—

ОПИСАНИЕ МЕСТОПОЛОЖЕНИЯ ГРАНИЦ Ж-КСТ. МАЙКОП

(наименование объекта, местоположение границ которого описано (далее – объект))

Сведения о местоположении границ объекта

1	2	3	4	5	6
943	434827,02	2227458,33	Аналитический метод	0,50	—
944	434815,53	2227447,80	Аналитический метод	0,50	—
945	434805,38	2227438,51	Аналитический метод	0,50	—
946	434794,08	2227428,15	Аналитический метод	0,50	—
947	434782,81	2227417,81	Аналитический метод	0,50	—
948	434773,15	2227408,98	Аналитический метод	0,50	—
949	434764,72	2227401,24	Аналитический метод	0,50	—
950	434754,48	2227391,87	Аналитический метод	0,50	—
951	434743,21	2227381,53	Аналитический метод	0,50	—
952	434730,69	2227370,06	Аналитический метод	0,50	—
953	434717,74	2227358,19	Аналитический метод	0,50	—
954	434706,41	2227347,80	Аналитический метод	0,50	—
955	434698,63	2227340,05	Аналитический метод	0,50	—
956	434689,72	2227331,48	Аналитический метод	0,50	—
957	434679,71	2227322,43	Аналитический метод	0,50	—
958	434669,12	2227312,65	Аналитический метод	0,50	—
959	434660,76	2227304,95	Аналитический метод	0,50	—
960	434649,87	2227294,92	Аналитический метод	0,50	—
961	434641,64	2227287,33	Аналитический метод	0,50	—
962	434633,24	2227279,60	Аналитический метод	0,50	—
963	434623,32	2227270,49	Аналитический метод	0,50	—
964	434612,80	2227260,80	Аналитический метод	0,50	—
965	434633,15	2227238,28	Аналитический метод	0,50	—
966	434656,73	2227212,16	Аналитический метод	0,50	—
967	434667,65	2227222,07	Аналитический метод	0,50	—

ОПИСАНИЕ МЕСТОПОЛОЖЕНИЯ ГРАНИЦ Ж-КСТ. МАЙКОП

(наименование объекта, местоположение границ которого описано (далее – объект))

Сведения о местоположении границ объекта

1	2	3	4	5	6
968	434677,64	2227231,13	Аналитический метод	0,50	—
969	434687,36	2227239,95	Аналитический метод	0,50	—
970	434695,24	2227247,12	Аналитический метод	0,50	—
971	434704,41	2227256,63	Аналитический метод	0,50	—
972	434713,18	2227265,01	Аналитический метод	0,50	—
973	434726,08	2227275,51	Аналитический метод	0,50	—
974	434736,12	2227285,22	Аналитический метод	0,50	—
975	434736,85	2227284,65	Аналитический метод	0,50	—
976	434747,27	2227294,17	Аналитический метод	0,50	—
977	434757,01	2227303,81	Аналитический метод	0,50	—
978	434763,26	2227310,89	Аналитический метод	0,50	—
979	434772,90	2227321,93	Аналитический метод	0,50	—
980	434785,10	2227333,54	Аналитический метод	0,50	—
920	434796,24	2227344,16	Аналитический метод	0,50	—
981	434833,73	2227317,25	Аналитический метод	0,50	—
982	434846,29	2227328,34	Аналитический метод	0,50	—
983	434855,23	2227337,13	Аналитический метод	0,50	—
984	434865,12	2227346,44	Аналитический метод	0,50	—
985	434876,65	2227356,96	Аналитический метод	0,50	—
986	434886,49	2227365,91	Аналитический метод	0,50	—
987	434898,05	2227376,44	Аналитический метод	0,50	—
988	434909,45	2227386,83	Аналитический метод	0,50	—
989	434919,40	2227395,88	Аналитический метод	0,50	—
990	434930,71	2227406,19	Аналитический метод	0,50	—

ОПИСАНИЕ МЕСТОПОЛОЖЕНИЯ ГРАНИЦ Ж-КСТ. МАЙКОП

(наименование объекта, местоположение границ которого описано (далее – объект))

Сведения о местоположении границ объекта

1	2	3	4	5	6
991	434940,61	2227415,20	Аналитический метод	0,50	—
992	434951,20	2227424,85	Аналитический метод	0,50	—
993	434962,12	2227434,79	Аналитический метод	0,50	—
994	434971,66	2227443,47	Аналитический метод	0,50	—
995	434984,83	2227455,48	Аналитический метод	0,50	—
996	434957,97	2227482,96	Аналитический метод	0,50	—
997	434945,42	2227471,38	Аналитический метод	0,50	—
998	434935,14	2227461,89	Аналитический метод	0,50	—
999	434924,57	2227452,16	Аналитический метод	0,50	—
1000	434913,42	2227441,84	Аналитический метод	0,50	—
1001	434903,90	2227433,07	Аналитический метод	0,50	—
1002	434893,19	2227423,19	Аналитический метод	0,50	—
1003	434883,55	2227414,31	Аналитический метод	0,50	—
1004	434872,30	2227403,91	Аналитический метод	0,50	—
1005	434861,94	2227394,36	Аналитический метод	0,50	—
1006	434851,60	2227384,82	Аналитический метод	0,50	—
1007	434839,93	2227374,03	Аналитический метод	0,50	—
1008	434830,19	2227364,77	Аналитический метод	0,50	—
1009	434819,94	2227355,24	Аналитический метод	0,50	—
1010	434808,41	2227344,66	Аналитический метод	0,50	—
1011	434798,37	2227335,45	Аналитический метод	0,50	—
1012	434788,62	2227326,49	Аналитический метод	0,50	—
1013	434778,26	2227316,96	Аналитический метод	0,50	—
1014	434764,26	2227304,11	Аналитический метод	0,50	—
1015	434754,04	2227294,62	Аналитический метод	0,50	—

ОПИСАНИЕ МЕСТОПОЛОЖЕНИЯ ГРАНИЦ Ж-КСТ. МАЙКОП

(наименование объекта, местоположение границ которого описано (далее – объект))

Сведения о местоположении границ объекта

1	2	3	4	5	6
1016	434741,64	2227282,70	Аналитический метод	0,50	—
1017	434731,16	2227273,00	Аналитический метод	0,50	—
1018	434721,50	2227264,02	Аналитический метод	0,50	—
1019	434714,25	2227257,31	Аналитический метод	0,50	—
1020	434704,44	2227248,22	Аналитический метод	0,50	—
1021	434694,27	2227238,79	Аналитический метод	0,50	—
1022	434683,65	2227228,94	Аналитический метод	0,50	—
1023	434673,20	2227219,82	Аналитический метод	0,50	—
1024	434663,33	2227208,54	Аналитический метод	0,50	—
1025	434685,17	2227180,86	Аналитический метод	0,50	—
1026	434697,06	2227190,06	Аналитический метод	0,50	—
1027	434707,50	2227200,22	Аналитический метод	0,50	—
1028	434719,37	2227211,51	Аналитический метод	0,50	—
1029	434730,47	2227222,04	Аналитический метод	0,50	—
1030	434740,33	2227231,41	Аналитический метод	0,50	—
1031	434748,25	2227238,93	Аналитический метод	0,50	—
1032	434757,71	2227247,92	Аналитический метод	0,50	—
1033	434766,86	2227256,62	Аналитический метод	0,50	—
1034	434777,93	2227267,62	Аналитический метод	0,50	—
1035	434788,24	2227277,04	Аналитический метод	0,50	—
1036	434803,99	2227290,94	Аналитический метод	0,50	—
1037	434812,83	2227298,78	Аналитический метод	0,50	—
1038	434825,44	2227309,91	Аналитический метод	0,50	—
981	434833,73	2227317,25	Аналитический метод	0,50	—

ОПИСАНИЕ МЕСТОПОЛОЖЕНИЯ ГРАНИЦ Ж-КСТ. МАЙКОП

(наименование объекта, местоположение границ которого описано (далее – объект))

Сведения о местоположении границ объекта

1	2	3	4	5	6
1039	429388,66	2226908,13	Аналитический метод	0,50	—
1040	429400,96	2226916,89	Аналитический метод	0,50	—
1041	429413,36	2226925,27	Аналитический метод	0,50	—
1042	429429,68	2226937,46	Аналитический метод	0,50	—
1043	429405,48	2226954,11	Аналитический метод	0,50	—
1044	429385,43	2226967,77	Аналитический метод	0,50	—
1045	429373,71	2226960,47	Аналитический метод	0,50	—
1046	429359,88	2226950,21	Аналитический метод	0,50	—
1047	429346,48	2226939,73	Аналитический метод	0,50	—
1048	429334,22	2226930,99	Аналитический метод	0,50	—
1049	429318,22	2226919,95	Аналитический метод	0,50	—
1050	429334,79	2226901,87	Аналитический метод	0,50	—
1051	429353,61	2226881,61	Аналитический метод	0,50	—
1052	429365,24	2226890,45	Аналитический метод	0,50	—
1053	429376,94	2226899,30	Аналитический метод	0,50	—
1039	429388,66	2226908,13	Аналитический метод	0,50	—
1054	429351,92	2226949,97	Аналитический метод	0,50	—
1055	429363,02	2226958,64	Аналитический метод	0,50	—
1056	429374,84	2226967,69	Аналитический метод	0,50	—
1057	429352,47	2226986,97	Аналитический метод	0,50	—
1058	429357,68	2226992,32	Аналитический метод	0,50	—
1059	429358,18	2226992,79	Аналитический метод	0,50	—
1060	429339,66	2227005,61	Аналитический метод	0,50	—
1061	429322,79	2226988,24	Аналитический метод	0,50	—

ОПИСАНИЕ МЕСТОПОЛОЖЕНИЯ ГРАНИЦ Ж-КСТ. МАЙКОП

(наименование объекта, местоположение границ которого описано (далее – объект))

Сведения о местоположении границ объекта

1	2	3	4	5	6
1062	429307,54	2226973,28	Аналитический метод	0,50	—
1063	429287,56	2226953,75	Аналитический метод	0,50	—
1064	429297,12	2226941,99	Аналитический метод	0,50	—
1065	429314,87	2226922,69	Аналитический метод	0,50	—
1066	429327,32	2226931,49	Аналитический метод	0,50	—
1067	429339,03	2226939,90	Аналитический метод	0,50	—
1054	429351,92	2226949,97	Аналитический метод	0,50	—
1068	429308,04	2226849,51	Аналитический метод	0,50	—
1069	429327,81	2226863,65	Аналитический метод	0,50	—
1070	429347,82	2226878,49	Аналитический метод	0,50	—
1071	429335,81	2226892,05	Аналитический метод	0,50	—
1072	429322,68	2226906,32	Аналитический метод	0,50	—
1073	429314,01	2226915,66	Аналитический метод	0,50	—
1074	429303,18	2226927,46	Аналитический метод	0,50	—
1075	429291,70	2226939,40	Аналитический метод	0,50	—
1076	429277,75	2226954,83	Аналитический метод	0,50	—
1077	429282,58	2226958,56	Аналитический метод	0,50	—
1078	429284,59	2226956,76	Аналитический метод	0,50	—
1079	429295,88	2226967,69	Аналитический метод	0,50	—
1080	429307,14	2226980,35	Аналитический метод	0,50	—
1081	429317,92	2226991,81	Аналитический метод	0,50	—
1082	429333,08	2227006,77	Аналитический метод	0,50	—
1083	429311,73	2227023,60	Аналитический метод	0,50	—
1084	429297,57	2227006,98	Аналитический метод	0,50	—

ОПИСАНИЕ МЕСТОПОЛОЖЕНИЯ ГРАНИЦ Ж-КСТ. МАЙКОП

(наименование объекта, местоположение границ которого описано (далее – объект))

Сведения о местоположении границ объекта

1	2	3	4	5	6
1085	429286,61	2226995,65	Аналитический метод	0,50	—
1086	429274,16	2226986,34	Аналитический метод	0,50	—
1087	429262,54	2226976,34	Аналитический метод	0,50	—
1088	429252,14	2226966,87	Аналитический метод	0,50	—
1089	429237,40	2226959,70	Аналитический метод	0,50	—
1090	429222,38	2226937,82	Аналитический метод	0,50	—
1091	429236,06	2226925,55	Аналитический метод	0,50	—
1092	429238,21	2226923,62	Аналитический метод	0,50	—
1093	429251,71	2226907,69	Аналитический метод	0,50	—
1094	429262,94	2226896,40	Аналитический метод	0,50	—
1095	429273,84	2226884,71	Аналитический метод	0,50	—
1096	429284,83	2226873,26	Аналитический метод	0,50	—
1097	429296,22	2226861,70	Аналитический метод	0,50	—
1068	429308,04	2226849,51	Аналитический метод	0,50	—
1098	429213,12	2226771,35	Аналитический метод	0,50	—
1099	429223,93	2226781,63	Аналитический метод	0,50	—
1100	429234,08	2226791,36	Аналитический метод	0,50	—
1101	429243,10	2226800,02	Аналитический метод	0,50	—
1102	429252,10	2226809,16	Аналитический метод	0,50	—
1103	429260,82	2226815,69	Аналитический метод	0,50	—
1104	429269,22	2226822,97	Аналитический метод	0,50	—
1105	429294,92	2226844,20	Аналитический метод	0,50	—
1106	429284,14	2226855,94	Аналитический метод	0,50	—
1107	429276,52	2226865,91	Аналитический метод	0,50	—

ОПИСАНИЕ МЕСТОПОЛОЖЕНИЯ ГРАНИЦ Ж-КСТ. МАЙКОП

(наименование объекта, местоположение границ которого описано (далее – объект))

Сведения о местоположении границ объекта

1	2	3	4	5	6
1108	429268,21	2226875,65	Аналитический метод	0,50	—
1109	429259,14	2226884,62	Аналитический метод	0,50	—
1110	429250,11	2226893,51	Аналитический метод	0,50	—
1111	429235,65	2226907,75	Аналитический метод	0,50	—
1112	429216,41	2226877,16	Аналитический метод	0,50	—
1113	429209,68	2226866,46	Аналитический метод	0,50	—
1114	429202,38	2226854,63	Аналитический метод	0,50	—
1115	429194,70	2226843,11	Аналитический метод	0,50	—
1116	429184,97	2226829,72	Аналитический метод	0,50	—
1117	429176,25	2226817,18	Аналитический метод	0,50	—
1118	429167,19	2226804,31	Аналитический метод	0,50	—
1119	429157,93	2226790,64	Аналитический метод	0,50	—
1120	429148,31	2226777,08	Аналитический метод	0,50	—
1121	429137,20	2226760,73	Аналитический метод	0,50	—
1122	429129,64	2226751,39	Аналитический метод	0,50	—
1123	429123,74	2226742,80	Аналитический метод	0,50	—
1124	429117,25	2226732,75	Аналитический метод	0,50	—
1125	429109,89	2226721,52	Аналитический метод	0,50	—
1126	429102,22	2226714,52	Аналитический метод	0,50	—
1127	429102,84	2226711,76	Аналитический метод	0,50	—
1128	429077,73	2226672,21	Аналитический метод	0,50	—
1129	429077,68	2226670,91	Аналитический метод	0,50	—
1130	429088,53	2226664,10	Аналитический метод	0,50	—
1131	429093,95	2226663,38	Аналитический метод	0,50	—
1132	429096,36	2226663,71	Аналитический метод	0,50	—

ОПИСАНИЕ МЕСТОПОЛОЖЕНИЯ ГРАНИЦ Ж-КСТ. МАЙКОП

(наименование объекта, местоположение границ которого описано (далее – объект))

Сведения о местоположении границ объекта

1	2	3	4	5	6
1133	429114,35	2226677,93	Аналитический метод	0,50	—
1134	429128,10	2226689,35	Аналитический метод	0,50	—
1135	429138,60	2226698,66	Аналитический метод	0,50	—
1136	429147,62	2226707,32	Аналитический метод	0,50	—
1137	429156,36	2226715,89	Аналитический метод	0,50	—
1138	429163,96	2226723,46	Аналитический метод	0,50	—
1139	429171,15	2226730,53	Аналитический метод	0,50	—
1140	429186,78	2226745,70	Аналитический метод	0,50	—
1141	429200,76	2226759,46	Аналитический метод	0,50	—
1098	429213,12	2226771,35	Аналитический метод	0,50	—
1142	429209,85	2226873,90	Аналитический метод	0,50	—
1143	429235,58	2226910,86	Аналитический метод	0,50	—
1144	429224,43	2226919,00	Аналитический метод	0,50	—
1145	429210,15	2226924,53	Аналитический метод	0,50	—
1146	429200,36	2226926,00	Аналитический метод	0,50	—
1147	429192,61	2226926,71	Аналитический метод	0,50	—
1148	429169,87	2226927,66	Аналитический метод	0,50	—
1149	429142,97	2226925,50	Аналитический метод	0,50	—
1150	429126,29	2226926,97	Аналитический метод	0,50	—
1151	429109,16	2226929,37	Аналитический метод	0,50	—
1152	429099,42	2226931,11	Аналитический метод	0,50	—
1153	429089,11	2226932,95	Аналитический метод	0,50	—
1154	429075,57	2226886,88	Аналитический метод	0,50	—
1155	429079,98	2226885,39	Аналитический метод	0,50	—

ОПИСАНИЕ МЕСТОПОЛОЖЕНИЯ ГРАНИЦ Ж-КСТ. МАЙКОП

(наименование объекта, местоположение границ которого описано (далее – объект))

Сведения о местоположении границ объекта

1	2	3	4	5	6
1156	429084,55	2226884,19	Аналитический метод	0,50	—
1157	429094,09	2226881,15	Аналитический метод	0,50	—
1158	429103,25	2226910,45	Аналитический метод	0,50	—
1159	429127,45	2226903,73	Аналитический метод	0,50	—
1160	429133,89	2226901,94	Аналитический метод	0,50	—
1161	429156,79	2226895,54	Аналитический метод	0,50	—
1162	429171,57	2226889,77	Аналитический метод	0,50	—
1163	429183,90	2226885,09	Аналитический метод	0,50	—
1164	429196,46	2226879,52	Аналитический метод	0,50	—
1165	429208,26	2226874,57	Аналитический метод	0,50	—
1142	429209,85	2226873,90	Аналитический метод	0,50	—
1166	429071,02	2226676,22	Аналитический метод	0,50	—
1167	429102,93	2226723,65	Аналитический метод	0,50	—
1168	428906,54	2226866,34	Аналитический метод	0,50	—
1169	428884,39	2226804,80	Аналитический метод	0,50	—
1166	429071,02	2226676,22	Аналитический метод	0,50	—
1170	429438,77	2226878,80	Аналитический метод	0,50	—
1171	429453,75	2226884,63	Аналитический метод	0,50	—
1172	429468,81	2226890,49	Аналитический метод	0,50	—
1173	429483,75	2226896,22	Аналитический метод	0,50	—
1174	429485,47	2226896,86	Аналитический метод	0,50	—
1175	429477,10	2226919,77	Аналитический метод	0,50	—
1176	429474,96	2226919,07	Аналитический метод	0,50	—
1177	429465,85	2226944,61	Аналитический метод	0,50	—

ОПИСАНИЕ МЕСТОПОЛОЖЕНИЯ ГРАНИЦ Ж-КСТ. МАЙКОП

(наименование объекта, местоположение границ которого описано (далее – объект))

Сведения о местоположении границ объекта

1	2	3	4	5	6
1178	429451,08	2226934,94	Аналитический метод	0,50	—
1179	429443,81	2226930,67	Аналитический метод	0,50	—
1180	429434,00	2226923,24	Аналитический метод	0,50	—
1181	429410,16	2226907,29	Аналитический метод	0,50	—
1182	429405,04	2226903,86	Аналитический метод	0,50	—
1183	429396,55	2226897,70	Аналитический метод	0,50	—
1184	429382,77	2226888,52	Аналитический метод	0,50	—
1185	429368,85	2226878,67	Аналитический метод	0,50	—
1186	429344,78	2226862,80	Аналитический метод	0,50	—
1187	429309,66	2226838,65	Аналитический метод	0,50	—
1188	429314,74	2226833,15	Аналитический метод	0,50	—
1189	429352,19	2226846,29	Аналитический метод	0,50	—
1190	429352,72	2226846,66	Аналитический метод	0,50	—
1191	429374,65	2226854,66	Аналитический метод	0,50	—
1192	429393,13	2226861,40	Аналитический метод	0,50	—
1193	429408,02	2226867,28	Аналитический метод	0,50	—
1194	429423,68	2226873,27	Аналитический метод	0,50	—
1170	429438,77	2226878,80	Аналитический метод	0,50	—
1195	429412,44	2226811,92	Аналитический метод	0,50	—
1196	429427,35	2226817,26	Аналитический метод	0,50	—
1197	429442,59	2226822,74	Аналитический метод	0,50	—
1198	429457,51	2226828,51	Аналитический метод	0,50	—
1199	429472,49	2226834,20	Аналитический метод	0,50	—
1200	429487,48	2226839,62	Аналитический метод	0,50	—

ОПИСАНИЕ МЕСТОПОЛОЖЕНИЯ ГРАНИЦ Ж-КСТ. МАЙКОП

(наименование объекта, местоположение границ которого описано (далее – объект))

Сведения о местоположении границ объекта

1	2	3	4	5	6
1201	429502,77	2226845,34	Аналитический метод	0,50	—
1202	429485,32	2226892,11	Аналитический метод	0,50	—
1203	429469,68	2226886,34	Аналитический метод	0,50	—
1204	429454,53	2226880,73	Аналитический метод	0,50	—
1205	429439,88	2226875,11	Аналитический метод	0,50	—
1206	429425,70	2226869,87	Аналитический метод	0,50	—
1207	429409,86	2226864,07	Аналитический метод	0,50	—
1208	429394,60	2226858,01	Аналитический метод	0,50	—
1209	429380,00	2226852,87	Аналитический метод	0,50	—
1210	429365,35	2226847,26	Аналитический метод	0,50	—
1211	429350,16	2226841,48	Аналитический метод	0,50	—
1212	429334,53	2226835,98	Аналитический метод	0,50	—
1213	429319,55	2226830,35	Аналитический метод	0,50	—
1214	429304,24	2226824,61	Аналитический метод	0,50	—
1215	429289,40	2226818,69	Аналитический метод	0,50	—
1216	429298,39	2226795,57	Аналитический метод	0,50	—
1217	429307,15	2226772,52	Аналитический метод	0,50	—
1218	429322,12	2226778,17	Аналитический метод	0,50	—
1219	429337,44	2226784,12	Аналитический метод	0,50	—
1220	429352,82	2226790,08	Аналитический метод	0,50	—
1221	429367,23	2226795,69	Аналитический метод	0,50	—
1222	429382,22	2226801,07	Аналитический метод	0,50	—
1223	429397,36	2226806,49	Аналитический метод	0,50	—
1195	429412,44	2226811,92	Аналитический метод	0,50	—

ОПИСАНИЕ МЕСТОПОЛОЖЕНИЯ ГРАНИЦ Ж-КСТ. МАЙКОП

(наименование объекта, местоположение границ которого описано (далее – объект))

Сведения о местоположении границ объекта

1	2	3	4	5	6
1224	429431,42	2226760,78	Аналитический метод	0,50	—
1225	429446,22	2226767,29	Аналитический метод	0,50	—
1226	429461,39	2226772,10	Аналитический метод	0,50	—
1227	429476,10	2226777,60	Аналитический метод	0,50	—
1228	429479,60	2226779,35	Аналитический метод	0,50	—
1229	429485,06	2226781,08	Аналитический метод	0,50	—
1230	429491,46	2226783,34	Аналитический метод	0,50	—
1231	429506,39	2226788,98	Аналитический метод	0,50	—
1232	429510,92	2226791,03	Аналитический метод	0,50	—
1233	429515,68	2226792,63	Аналитический метод	0,50	—
1234	429522,95	2226795,07	Аналитический метод	0,50	—
1235	429506,93	2226842,24	Аналитический метод	0,50	—
1236	429488,77	2226835,71	Аналитический метод	0,50	—
1237	429474,00	2226830,40	Аналитический метод	0,50	—
1238	429459,01	2226824,71	Аналитический метод	0,50	—
1239	429444,01	2226819,36	Аналитический метод	0,50	—
1240	429429,01	2226813,41	Аналитический метод	0,50	—
1241	429413,96	2226807,81	Аналитический метод	0,50	—
1242	429398,96	2226802,33	Аналитический метод	0,50	—
1243	429383,79	2226796,58	Аналитический метод	0,50	—
1244	429368,92	2226791,10	Аналитический метод	0,50	—
1245	429353,50	2226785,32	Аналитический метод	0,50	—
1246	429339,12	2226779,75	Аналитический метод	0,50	—
1247	429323,64	2226774,10	Аналитический метод	0,50	—
1248	429308,59	2226768,45	Аналитический метод	0,50	—

ОПИСАНИЕ МЕСТОПОЛОЖЕНИЯ ГРАНИЦ Ж-КСТ. МАЙКОП

(наименование объекта, местоположение границ которого описано (далее – объект))

Сведения о местоположении границ объекта

1	2	3	4	5	6
1249	429317,61	2226745,14	Аналитический метод	0,50	—
1250	429325,84	2226723,42	Аналитический метод	0,50	—
1251	429341,61	2226727,10	Аналитический метод	0,50	—
1252	429356,55	2226732,83	Аналитический метод	0,50	—
1253	429371,56	2226738,47	Аналитический метод	0,50	—
1254	429386,71	2226744,14	Аналитический метод	0,50	—
1255	429401,53	2226750,02	Аналитический метод	0,50	—
1256	429416,49	2226755,68	Аналитический метод	0,50	—
1257	429416,65	2226755,21	Аналитический метод	0,50	—
1224	429431,42	2226760,78	Аналитический метод	0,50	—
1258	429456,99	2226712,71	Аналитический метод	0,50	—
1259	429476,48	2226719,67	Аналитический метод	0,50	—
1260	429497,22	2226727,13	Аналитический метод	0,50	—
1261	429515,85	2226733,84	Аналитический метод	0,50	—
1262	429540,90	2226742,20	Аналитический метод	0,50	—
1263	429532,53	2226766,85	Аналитический метод	0,50	—
1264	429523,56	2226791,12	Аналитический метод	0,50	—
1265	429507,68	2226785,29	Аналитический метод	0,50	—
1266	429492,80	2226779,71	Аналитический метод	0,50	—
1267	429476,22	2226773,50	Аналитический метод	0,50	—
1268	429463,01	2226768,33	Аналитический метод	0,50	—
1269	429447,86	2226762,65	Аналитический метод	0,50	—
1270	429432,83	2226757,24	Аналитический метод	0,50	—
1271	429418,41	2226751,85	Аналитический метод	0,50	—

ОПИСАНИЕ МЕСТОПОЛОЖЕНИЯ ГРАНИЦ Ж-КСТ. МАЙКОП

(наименование объекта, местоположение границ которого описано (далее – объект))

Сведения о местоположении границ объекта

1	2	3	4	5	6
1272	429403,04	2226745,97	Аналитический метод	0,50	—
1273	429388,19	2226740,43	Аналитический метод	0,50	—
1274	429373,21	2226735,06	Аналитический метод	0,50	—
1275	429357,45	2226729,30	Аналитический метод	0,50	—
1276	429342,61	2226723,74	Аналитический метод	0,50	—
1277	429327,46	2226718,06	Аналитический метод	0,50	—
1278	429336,41	2226694,49	Аналитический метод	0,50	—
1279	429345,46	2226670,66	Аналитический метод	0,50	—
1280	429358,56	2226675,82	Аналитический метод	0,50	—
1281	429360,53	2226676,59	Аналитический метод	0,50	—
1282	429375,48	2226682,15	Аналитический метод	0,50	—
1283	429390,45	2226687,65	Аналитический метод	0,50	—
1284	429405,79	2226693,49	Аналитический метод	0,50	—
1285	429420,61	2226699,18	Аналитический метод	0,50	—
1286	429438,53	2226705,69	Аналитический метод	0,50	—
1258	429456,99	2226712,71	Аналитический метод	0,50	—
1287	429472,44	2226660,47	Аналитический метод	0,50	—
1288	429487,10	2226666,74	Аналитический метод	0,50	—
1289	429502,15	2226672,20	Аналитический метод	0,50	—
1290	429520,95	2226678,95	Аналитический метод	0,50	—
1291	429539,94	2226685,74	Аналитический метод	0,50	—
1292	429559,38	2226693,13	Аналитический метод	0,50	—
1293	429550,92	2226715,68	Аналитический метод	0,50	—
1294	429543,31	2226738,81	Аналитический метод	0,50	—

ОПИСАНИЕ МЕСТОПОЛОЖЕНИЯ ГРАНИЦ Ж-КСТ. МАЙКОП

(наименование объекта, местоположение границ которого описано (далее – объект))

Сведения о местоположении границ объекта

1	2	3	4	5	6
1295	429523,19	2226731,25	Аналитический метод	0,50	—
1296	429504,07	2226724,29	Аналитический метод	0,50	—
1297	429484,96	2226717,35	Аналитический метод	0,50	—
1298	429469,97	2226712,01	Аналитический метод	0,50	—
1299	429455,22	2226706,74	Аналитический метод	0,50	—
1300	429438,79	2226700,87	Аналитический метод	0,50	—
1301	429421,45	2226694,67	Аналитический метод	0,50	—
1302	429407,23	2226689,60	Аналитический метод	0,50	—
1303	429392,06	2226683,72	Аналитический метод	0,50	—
1304	429377,47	2226677,99	Аналитический метод	0,50	—
1305	429362,04	2226672,16	Аналитический метод	0,50	—
1306	429359,25	2226671,11	Аналитический метод	0,50	—
1307	429349,59	2226667,40	Аналитический метод	0,50	—
1308	429348,09	2226666,03	Аналитический метод	0,50	—
1309	429348,20	2226663,38	Аналитический метод	0,50	—
1310	429354,87	2226646,51	Аналитический метод	0,50	—
1311	429355,89	2226643,87	Аналитический метод	0,50	—
1312	429364,18	2226621,33	Аналитический метод	0,50	—
1313	429365,53	2226620,79	Аналитический метод	0,50	—
1314	429379,52	2226626,09	Аналитический метод	0,50	—
1315	429394,62	2226631,91	Аналитический метод	0,50	—
1316	429409,00	2226637,47	Аналитический метод	0,50	—
1317	429424,36	2226642,74	Аналитический метод	0,50	—
1318	429439,37	2226647,88	Аналитический метод	0,50	—
1319	429457,68	2226654,14	Аналитический метод	0,50	—

ОПИСАНИЕ МЕСТОПОЛОЖЕНИЯ ГРАНИЦ Ж-КСТ. МАЙКОП

(наименование объекта, местоположение границ которого описано (далее – объект))

Сведения о местоположении границ объекта

1	2	3	4	5	6
1287	429472,44	2226660,47	Аналитический метод	0,50	—
1320	429265,68	2226756,39	Аналитический метод	0,50	—
1321	429284,24	2226763,56	Аналитический метод	0,50	—
1322	429300,17	2226769,89	Аналитический метод	0,50	—
1323	429300,31	2226771,20	Аналитический метод	0,50	—
1324	429292,29	2226792,61	Аналитический метод	0,50	—
1325	429284,26	2226814,25	Аналитический метод	0,50	—
1326	429270,40	2226804,12	Аналитический метод	0,50	—
1327	429246,12	2226783,97	Аналитический метод	0,50	—
1328	429231,19	2226769,21	Аналитический метод	0,50	—
1329	429219,65	2226756,30	Аналитический метод	0,50	—
1330	429193,17	2226732,68	Аналитический метод	0,50	—
1331	429194,96	2226730,05	Аналитический метод	0,50	—
1332	429233,75	2226743,61	Аналитический метод	0,50	—
1333	429249,88	2226750,49	Аналитический метод	0,50	—
1320	429265,68	2226756,39	Аналитический метод	0,50	—
1334	429112,15	2226645,79	Аналитический метод	0,50	—
1335	429133,09	2226649,61	Аналитический метод	0,50	—
1336	429154,38	2226657,15	Аналитический метод	0,50	—
1337	429169,48	2226662,56	Аналитический метод	0,50	—
1338	429184,47	2226667,95	Аналитический метод	0,50	—
1339	429214,12	2226679,07	Аналитический метод	0,50	—
1340	429229,25	2226684,63	Аналитический метод	0,50	—
1341	429243,97	2226690,14	Аналитический метод	0,50	—

ОПИСАНИЕ МЕСТОПОЛОЖЕНИЯ ГРАНИЦ Ж-КСТ. МАЙКОП

(наименование объекта, местоположение границ которого описано (далее – объект))

Сведения о местоположении границ объекта

1	2	3	4	5	6
1342	429258,57	2226697,82	Аналитический метод	0,50	—
1343	429274,25	2226701,80	Аналитический метод	0,50	—
1344	429288,91	2226707,47	Аналитический метод	0,50	—
1345	429304,11	2226713,28	Аналитический метод	0,50	—
1346	429319,11	2226718,84	Аналитический метод	0,50	—
1347	429310,79	2226742,44	Аналитический метод	0,50	—
1348	429302,05	2226765,71	Аналитический метод	0,50	—
1349	429286,41	2226760,18	Аналитический метод	0,50	—
1350	429271,37	2226754,25	Аналитический метод	0,50	—
1351	429255,94	2226748,53	Аналитический метод	0,50	—
1352	429240,78	2226742,92	Аналитический метод	0,50	—
1353	429226,23	2226737,40	Аналитический метод	0,50	—
1354	429211,16	2226731,72	Аналитический метод	0,50	—
1355	429196,36	2226726,06	Аналитический метод	0,50	—
1356	429181,62	2226720,89	Аналитический метод	0,50	—
1357	429177,24	2226718,86	Аналитический метод	0,50	—
1358	429168,84	2226711,01	Аналитический метод	0,50	—
1359	429143,21	2226686,83	Аналитический метод	0,50	—
1360	429139,28	2226682,27	Аналитический метод	0,50	—
1361	429105,09	2226654,96	Аналитический метод	0,50	—
1334	429112,15	2226645,79	Аналитический метод	0,50	—
1362	429145,72	2226596,70	Аналитический метод	0,50	—
1363	429158,25	2226601,09	Аналитический метод	0,50	—
1364	429173,46	2226608,46	Аналитический метод	0,50	—

ОПИСАНИЕ МЕСТОПОЛОЖЕНИЯ ГРАНИЦ Ж-КСТ. МАЙКОП

(наименование объекта, местоположение границ которого описано (далее – объект))

Сведения о местоположении границ объекта

1	2	3	4	5	6
1365	429188,45	2226614,08	Аналитический метод	0,50	—
1366	429203,87	2226619,07	Аналитический метод	0,50	—
1367	429218,07	2226623,68	Аналитический метод	0,50	—
1368	429221,09	2226624,71	Аналитический метод	0,50	—
1369	429222,39	2226626,45	Аналитический метод	0,50	—
1370	429225,27	2226627,52	Аналитический метод	0,50	—
1371	429227,35	2226627,18	Аналитический метод	0,50	—
1372	429231,95	2226628,73	Аналитический метод	0,50	—
1373	429233,03	2226629,07	Аналитический метод	0,50	—
1374	429248,21	2226634,52	Аналитический метод	0,50	—
1375	429263,27	2226639,73	Аналитический метод	0,50	—
1376	429278,46	2226645,42	Аналитический метод	0,50	—
1377	429293,12	2226651,22	Аналитический метод	0,50	—
1378	429308,21	2226656,90	Аналитический метод	0,50	—
1379	429320,62	2226661,58	Аналитический метод	0,50	—
1380	429322,97	2226662,46	Аналитический метод	0,50	—
1381	429336,83	2226668,66	Аналитический метод	0,50	—
1382	429328,70	2226690,85	Аналитический метод	0,50	—
1383	429319,40	2226716,23	Аналитический метод	0,50	—
1384	429305,47	2226710,68	Аналитический метод	0,50	—
1385	429290,50	2226704,72	Аналитический метод	0,50	—
1386	429275,52	2226698,39	Аналитический метод	0,50	—
1387	429260,32	2226692,33	Аналитический метод	0,50	—
1388	429245,28	2226686,88	Аналитический метод	0,50	—
1389	429230,60	2226681,47	Аналитический метод	0,50	—

ОПИСАНИЕ МЕСТОПОЛОЖЕНИЯ ГРАНИЦ Ж-КСТ. МАЙКОП

(наименование объекта, местоположение границ которого описано (далее – объект))

Сведения о местоположении границ объекта

1	2	3	4	5	6
1390	429215,34	2226675,81	Аналитический метод	0,50	—
1391	429201,29	2226670,50	Аналитический метод	0,50	—
1392	429185,82	2226664,64	Аналитический метод	0,50	—
1393	429170,72	2226658,86	Аналитический метод	0,50	—
1394	429155,63	2226653,22	Аналитический метод	0,50	—
1395	429140,65	2226647,26	Аналитический метод	0,50	—
1396	429120,87	2226638,93	Аналитический метод	0,50	—
1397	429119,64	2226630,33	Аналитический метод	0,50	—
1398	429129,57	2226616,78	Аналитический метод	0,50	—
1399	429143,98	2226597,27	Аналитический метод	0,50	—
1362	429145,72	2226596,70	Аналитический метод	0,50	—
1400	429266,44	2226585,21	Аналитический метод	0,50	—
1401	429295,92	2226596,51	Аналитический метод	0,50	—
1402	429305,69	2226600,42	Аналитический метод	0,50	—
1403	429310,60	2226602,21	Аналитический метод	0,50	—
1404	429316,34	2226604,28	Аналитический метод	0,50	—
1405	429325,02	2226607,21	Аналитический метод	0,50	—
1406	429326,46	2226607,71	Аналитический метод	0,50	—
1407	429341,95	2226612,11	Аналитический метод	0,50	—
1408	429357,01	2226617,78	Аналитический метод	0,50	—
1409	429348,40	2226640,95	Аналитический метод	0,50	—
1410	429339,78	2226661,74	Аналитический метод	0,50	—
1411	429338,53	2226662,71	Аналитический метод	0,50	—
1412	429335,83	2226662,94	Аналитический метод	0,50	—

ОПИСАНИЕ МЕСТОПОЛОЖЕНИЯ ГРАНИЦ Ж-КСТ. МАЙКОП

(наименование объекта, местоположение границ которого описано (далее – объект))

Сведения о местоположении границ объекта

1	2	3	4	5	6
1413	429328,76	2226660,60	Аналитический метод	0,50	—
1414	429324,37	2226658,99	Аналитический метод	0,50	—
1415	429323,88	2226658,81	Аналитический метод	0,50	—
1416	429317,70	2226656,51	Аналитический метод	0,50	—
1417	429309,44	2226653,15	Аналитический метод	0,50	—
1418	429294,41	2226647,45	Аналитический метод	0,50	—
1419	429279,53	2226641,61	Аналитический метод	0,50	—
1420	429264,66	2226636,10	Аналитический метод	0,50	—
1421	429249,69	2226630,60	Аналитический метод	0,50	—
1422	429234,71	2226625,09	Аналитический метод	0,50	—
1423	429230,48	2226624,12	Аналитический метод	0,50	—
1424	429225,23	2226621,78	Аналитический метод	0,50	—
1425	429219,67	2226619,74	Аналитический метод	0,50	—
1426	429211,34	2226616,83	Аналитический метод	0,50	—
1427	429205,58	2226614,88	Аналитический метод	0,50	—
1428	429205,15	2226614,70	Аналитический метод	0,50	—
1429	429198,75	2226611,92	Аналитический метод	0,50	—
1430	429193,30	2226609,89	Аналитический метод	0,50	—
1431	429189,98	2226608,83	Аналитический метод	0,50	—
1432	429174,64	2226603,11	Аналитический метод	0,50	—
1433	429148,24	2226593,45	Аналитический метод	0,50	—
1434	429157,34	2226580,34	Аналитический метод	0,50	—
1435	429167,20	2226564,80	Аналитический метод	0,50	—
1436	429175,84	2226551,14	Аналитический метод	0,50	—
1437	429177,89	2226550,79	Аналитический метод	0,50	—

ОПИСАНИЕ МЕСТОПОЛОЖЕНИЯ ГРАНИЦ Ж-КСТ. МАЙКОП

(наименование объекта, местоположение границ которого описано (далее – объект))

Сведения о местоположении границ объекта

1	2	3	4	5	6
1438	429191,80	2226555,70	Аналитический метод	0,50	—
1439	429206,22	2226564,02	Аналитический метод	0,50	—
1440	429209,82	2226565,70	Аналитический метод	0,50	—
1441	429219,07	2226568,52	Аналитический метод	0,50	—
1442	429221,97	2226569,73	Аналитический метод	0,50	—
1443	429226,21	2226571,51	Аналитический метод	0,50	—
1444	429235,86	2226574,65	Аналитический метод	0,50	—
1445	429236,48	2226574,79	Аналитический метод	0,50	—
1446	429242,43	2226576,21	Аналитический метод	0,50	—
1447	429245,92	2226577,60	Аналитический метод	0,50	—
1448	429251,94	2226580,00	Аналитический метод	0,50	—
1449	429260,62	2226583,18	Аналитический метод	0,50	—
1400	429266,44	2226585,21	Аналитический метод	0,50	—
1450	429203,71	2226502,57	Аналитический метод	0,50	—
1451	429225,61	2226510,04	Аналитический метод	0,50	—
1452	429241,51	2226516,23	Аналитический метод	0,50	—
1453	429256,47	2226521,97	Аналитический метод	0,50	—
1454	429271,29	2226527,44	Аналитический метод	0,50	—
1455	429286,05	2226533,05	Аналитический метод	0,50	—
1456	429301,19	2226538,70	Аналитический метод	0,50	—
1457	429316,32	2226544,21	Аналитический метод	0,50	—
1458	429330,53	2226549,59	Аналитический метод	0,50	—
1459	429345,76	2226555,39	Аналитический метод	0,50	—
1460	429361,02	2226561,19	Аналитический метод	0,50	—

ОПИСАНИЕ МЕСТОПОЛОЖЕНИЯ ГРАНИЦ Ж-КСТ. МАЙКОП

(наименование объекта, местоположение границ которого описано (далее – объект))

Сведения о местоположении границ объекта

1	2	3	4	5	6
1461	429375,75	2226567,35	Аналитический метод	0,50	—
1462	429366,80	2226591,14	Аналитический метод	0,50	—
1463	429366,59	2226591,71	Аналитический метод	0,50	—
1464	429358,60	2226613,83	Аналитический метод	0,50	—
1465	429345,19	2226608,86	Аналитический метод	0,50	—
1466	429343,54	2226608,25	Аналитический метод	0,50	—
1467	429328,31	2226602,02	Аналитический метод	0,50	—
1468	429313,12	2226597,24	Аналитический метод	0,50	—
1469	429297,64	2226592,37	Аналитический метод	0,50	—
1470	429282,64	2226586,76	Аналитический метод	0,50	—
1471	429268,06	2226580,93	Аналитический метод	0,50	—
1472	429253,73	2226575,21	Аналитический метод	0,50	—
1473	429238,42	2226569,08	Аналитический метод	0,50	—
1474	429224,28	2226563,42	Аналитический метод	0,50	—
1475	429208,78	2226557,22	Аналитический метод	0,50	—
1476	429182,01	2226547,60	Аналитический метод	0,50	—
1477	429179,80	2226545,10	Аналитический метод	0,50	—
1478	429187,45	2226532,91	Аналитический метод	0,50	—
1479	429195,38	2226517,47	Аналитический метод	0,50	—
1480	429201,71	2226503,23	Аналитический метод	0,50	—
1450	429203,71	2226502,57	Аналитический метод	0,50	—
1481	429493,01	2226610,08	Аналитический метод	0,50	—
1482	429510,11	2226616,35	Аналитический метод	0,50	—
1483	429526,33	2226622,29	Аналитический метод	0,50	—

ОПИСАНИЕ МЕСТОПОЛОЖЕНИЯ ГРАНИЦ Ж-КСТ. МАЙКОП

(наименование объекта, местоположение границ которого описано (далее – объект))

Сведения о местоположении границ объекта

1	2	3	4	5	6
1484	429544,58	2226628,98	Аналитический метод	0,50	—
1485	429563,81	2226636,03	Аналитический метод	0,50	—
1486	429585,63	2226643,96	Аналитический метод	0,50	—
1487	429577,52	2226666,77	Аналитический метод	0,50	—
1488	429577,96	2226666,96	Аналитический метод	0,50	—
1489	429569,72	2226690,35	Аналитический метод	0,50	—
1490	429542,33	2226681,12	Аналитический метод	0,50	—
1491	429523,03	2226674,27	Аналитический метод	0,50	—
1492	429507,88	2226668,59	Аналитический метод	0,50	—
1493	429491,94	2226662,62	Аналитический метод	0,50	—
1494	429475,22	2226656,36	Аналитический метод	0,50	—
1495	429459,45	2226651,16	Аналитический метод	0,50	—
1496	429440,85	2226644,35	Аналитический метод	0,50	—
1497	429425,63	2226638,92	Аналитический метод	0,50	—
1498	429411,20	2226632,65	Аналитический метод	0,50	—
1499	429395,92	2226627,97	Аналитический метод	0,50	—
1500	429380,88	2226622,38	Аналитический метод	0,50	—
1501	429365,87	2226616,80	Аналитический метод	0,50	—
1502	429374,54	2226593,20	Аналитический метод	0,50	—
1503	429383,08	2226569,94	Аналитический метод	0,50	—
1504	429398,01	2226575,30	Аналитический метод	0,50	—
1505	429430,29	2226587,11	Аналитический метод	0,50	—
1506	429445,99	2226592,86	Аналитический метод	0,50	—
1507	429459,16	2226597,69	Аналитический метод	0,50	—
1508	429477,94	2226604,43	Аналитический метод	0,50	—

ОПИСАНИЕ МЕСТОПОЛОЖЕНИЯ ГРАНИЦ Ж-КСТ. МАЙКОП

(наименование объекта, местоположение границ которого описано (далее – объект))

Сведения о местоположении границ объекта

1	2	3	4	5	6
1481	429493,01	2226610,08	Аналитический метод	0,50	—
1509	429522,11	2226564,43	Аналитический метод	0,50	—
1510	429536,43	2226569,43	Аналитический метод	0,50	—
1511	429552,29	2226577,39	Аналитический метод	0,50	—
1512	429582,10	2226586,89	Аналитический метод	0,50	—
1513	429606,39	2226594,73	Аналитический метод	0,50	—
1514	429598,49	2226618,49	Аналитический метод	0,50	—
1515	429595,26	2226617,50	Аналитический метод	0,50	—
1516	429587,39	2226639,49	Аналитический метод	0,50	—
1517	429556,72	2226628,58	Аналитический метод	0,50	—
1518	429538,83	2226622,48	Аналитический метод	0,50	—
1519	429517,00	2226614,79	Аналитический метод	0,50	—
1520	429495,56	2226606,27	Аналитический метод	0,50	—
1521	429445,24	2226587,94	Аналитический метод	0,50	—
1522	429429,92	2226582,71	Аналитический метод	0,50	—
1523	429414,93	2226577,15	Аналитический метод	0,50	—
1524	429399,66	2226571,68	Аналитический метод	0,50	—
1525	429384,34	2226565,99	Аналитический метод	0,50	—
1526	429393,22	2226542,95	Аналитический метод	0,50	—
1527	429401,89	2226520,54	Аналитический метод	0,50	—
1528	429405,94	2226520,80	Аналитический метод	0,50	—
1529	429417,28	2226524,87	Аналитический метод	0,50	—
1530	429432,23	2226530,34	Аналитический метод	0,50	—
1531	429447,11	2226535,98	Аналитический метод	0,50	—

ОПИСАНИЕ МЕСТОПОЛОЖЕНИЯ ГРАНИЦ Ж-КСТ. МАЙКОП

(наименование объекта, местоположение границ которого описано (далее – объект))

Сведения о местоположении границ объекта

1	2	3	4	5	6
1532	429462,12	2226541,31	Аналитический метод	0,50	—
1533	429476,67	2226547,47	Аналитический метод	0,50	—
1534	429491,97	2226553,02	Аналитический метод	0,50	—
1535	429507,08	2226558,80	Аналитический метод	0,50	—
1509	429522,11	2226564,43	Аналитический метод	0,50	—
1536	429219,61	2226451,76	Аналитический метод	0,50	—
1537	429244,93	2226460,53	Аналитический метод	0,50	—
1538	429259,09	2226465,87	Аналитический метод	0,50	—
1539	429274,04	2226471,55	Аналитический метод	0,50	—
1540	429289,46	2226477,37	Аналитический метод	0,50	—
1541	429304,67	2226482,78	Аналитический метод	0,50	—
1542	429319,49	2226488,33	Аналитический метод	0,50	—
1543	429334,46	2226494,03	Аналитический метод	0,50	—
1544	429349,59	2226499,65	Аналитический метод	0,50	—
1545	429364,45	2226505,37	Аналитический метод	0,50	—
1546	429379,42	2226511,32	Аналитический метод	0,50	—
1547	429394,31	2226516,92	Аналитический метод	0,50	—
1548	429385,72	2226539,77	Аналитический метод	0,50	—
1549	429381,62	2226544,98	Аналитический метод	0,50	—
1550	429377,42	2226556,31	Аналитический метод	0,50	—
1551	429376,74	2226558,69	Аналитический метод	0,50	—
1552	429375,99	2226560,58	Аналитический метод	0,50	—
1553	429366,51	2226557,65	Аналитический метод	0,50	—
1554	429362,54	2226556,28	Аналитический метод	0,50	—

ОПИСАНИЕ МЕСТОПОЛОЖЕНИЯ ГРАНИЦ Ж-КСТ. МАЙКОП

(наименование объекта, местоположение границ которого описано (далее – объект))

Сведения о местоположении границ объекта

1	2	3	4	5	6
1555	429332,08	2226545,06	Аналитический метод	0,50	—
1556	429317,62	2226540,60	Аналитический метод	0,50	—
1557	429302,48	2226534,98	Аналитический метод	0,50	—
1558	429287,73	2226528,22	Аналитический метод	0,50	—
1559	429286,79	2226527,79	Аналитический метод	0,50	—
1560	429272,78	2226522,20	Аналитический метод	0,50	—
1561	429257,75	2226516,22	Аналитический метод	0,50	—
1562	429243,15	2226510,41	Аналитический метод	0,50	—
1563	429227,79	2226504,29	Аналитический метод	0,50	—
1564	429205,96	2226495,59	Аналитический метод	0,50	—
1565	429210,18	2226481,67	Аналитический метод	0,50	—
1566	429213,30	2226467,07	Аналитический метод	0,50	—
1567	429218,30	2226452,22	Аналитический метод	0,50	—
1536	429219,61	2226451,76	Аналитический метод	0,50	—
1568	429420,81	2226468,49	Аналитический метод	0,50	—
1569	429435,85	2226474,24	Аналитический метод	0,50	—
1570	429449,17	2226480,46	Аналитический метод	0,50	—
1571	429465,19	2226485,18	Аналитический метод	0,50	—
1572	429480,27	2226491,04	Аналитический метод	0,50	—
1573	429495,50	2226496,76	Аналитический метод	0,50	—
1574	429540,93	2226513,47	Аналитический метод	0,50	—
1575	429556,23	2226518,99	Аналитический метод	0,50	—
1576	429570,92	2226524,47	Аналитический метод	0,50	—
1577	429585,97	2226530,14	Аналитический метод	0,50	—

ОПИСАНИЕ МЕСТОПОЛОЖЕНИЯ ГРАНИЦ Ж-КСТ. МАЙКОП

(наименование объекта, местоположение границ которого описано (далее – объект))

Сведения о местоположении границ объекта

1	2	3	4	5	6
1578	429600,92	2226535,87	Аналитический метод	0,50	—
1579	429615,95	2226541,38	Аналитический метод	0,50	—
1580	429607,40	2226565,01	Аналитический метод	0,50	—
1581	429598,67	2226589,13	Аналитический метод	0,50	—
1582	429582,65	2226583,93	Аналитический метод	0,50	—
1583	429568,33	2226577,64	Аналитический метод	0,50	—
1584	429538,17	2226566,25	Аналитический метод	0,50	—
1585	429523,77	2226560,50	Аналитический метод	0,50	—
1586	429507,74	2226554,17	Аналитический метод	0,50	—
1587	429493,33	2226549,47	Аналитический метод	0,50	—
1588	429478,11	2226543,66	Аналитический метод	0,50	—
1589	429463,41	2226537,46	Аналитический метод	0,50	—
1590	429447,92	2226531,86	Аналитический метод	0,50	—
1591	429430,53	2226526,21	Аналитический метод	0,50	—
1592	429414,32	2226519,11	Аналитический метод	0,50	—
1593	429401,03	2226513,94	Аналитический метод	0,50	—
1594	429412,07	2226492,32	Аналитический метод	0,50	—
1568	429420,81	2226468,49	Аналитический метод	0,50	—
1595	429563,60	2226406,44	Аналитический метод	0,50	—
1596	429593,74	2226417,68	Аналитический метод	0,50	—
1597	429608,70	2226423,21	Аналитический метод	0,50	—
1598	429622,69	2226431,11	Аналитический метод	0,50	—
1599	429638,31	2226436,71	Аналитический метод	0,50	—
1600	429653,05	2226442,26	Аналитический метод	0,50	—

ОПИСАНИЕ МЕСТОПОЛОЖЕНИЯ ГРАНИЦ Ж-КСТ. МАЙКОП

(наименование объекта, местоположение границ которого описано (далее – объект))

Сведения о местоположении границ объекта

1	2	3	4	5	6
1601	429645,42	2226463,20	Аналитический метод	0,50	—
1602	429636,22	2226487,31	Аналитический метод	0,50	—
1603	429621,74	2226481,60	Аналитический метод	0,50	—
1604	429606,46	2226475,79	Аналитический метод	0,50	—
1605	429591,26	2226470,03	Аналитический метод	0,50	—
1606	429576,24	2226464,46	Аналитический метод	0,50	—
1607	429561,32	2226459,06	Аналитический метод	0,50	—
1608	429546,32	2226453,38	Аналитический метод	0,50	—
1609	429531,44	2226447,80	Аналитический метод	0,50	—
1610	429515,99	2226442,20	Аналитический метод	0,50	—
1611	429501,04	2226436,67	Аналитический метод	0,50	—
1612	429485,41	2226430,95	Аналитический метод	0,50	—
1613	429471,38	2226425,57	Аналитический метод	0,50	—
1614	429456,36	2226419,82	Аналитический метод	0,50	—
1615	429441,30	2226414,21	Аналитический метод	0,50	—
1616	429449,89	2226391,02	Аналитический метод	0,50	—
1617	429458,75	2226367,72	Аналитический метод	0,50	—
1618	429473,41	2226373,11	Аналитический метод	0,50	—
1619	429488,51	2226378,75	Аналитический метод	0,50	—
1620	429503,56	2226384,79	Аналитический метод	0,50	—
1621	429518,71	2226391,40	Аналитический метод	0,50	—
1622	429533,82	2226395,25	Аналитический метод	0,50	—
1623	429548,24	2226400,94	Аналитический метод	0,50	—
1595	429563,60	2226406,44	Аналитический метод	0,50	—

ОПИСАНИЕ МЕСТОПОЛОЖЕНИЯ ГРАНИЦ Ж-КСТ. МАЙКОП

(наименование объекта, местоположение границ которого описано (далее – объект))

Сведения о местоположении границ объекта

1	2	3	4	5	6
1624	429544,78	2226457,81	Аналитический метод	0,50	—
1625	429560,20	2226463,56	Аналитический метод	0,50	—
1626	429574,90	2226468,31	Аналитический метод	0,50	—
1627	429589,98	2226473,95	Аналитический метод	0,50	—
1628	429603,26	2226480,33	Аналитический метод	0,50	—
1629	429618,27	2226486,30	Аналитический метод	0,50	—
1630	429636,31	2226493,43	Аналитический метод	0,50	—
1631	429627,96	2226516,34	Аналитический метод	0,50	—
1632	429620,98	2226535,37	Аналитический метод	0,50	—
1633	429619,13	2226534,60	Аналитический метод	0,50	—
1634	429616,59	2226538,03	Аналитический метод	0,50	—
1635	429600,24	2226531,92	Аналитический метод	0,50	—
1636	429585,42	2226526,38	Аналитический метод	0,50	—
1637	429571,96	2226520,95	Аналитический метод	0,50	—
1638	429557,43	2226515,10	Аналитический метод	0,50	—
1639	429542,52	2226509,72	Аналитический метод	0,50	—
1640	429527,53	2226504,08	Аналитический метод	0,50	—
1641	429512,36	2226498,65	Аналитический метод	0,50	—
1642	429497,59	2226492,82	Аналитический метод	0,50	—
1643	429483,75	2226487,53	Аналитический метод	0,50	—
1644	429467,97	2226481,45	Аналитический метод	0,50	—
1645	429452,75	2226475,62	Аналитический метод	0,50	—
1646	429437,25	2226470,11	Аналитический метод	0,50	—
1647	429422,34	2226464,35	Аналитический метод	0,50	—
1648	429431,09	2226441,30	Аналитический метод	0,50	—

ОПИСАНИЕ МЕСТОПОЛОЖЕНИЯ ГРАНИЦ Ж-КСТ. МАЙКОП

(наименование объекта, местоположение границ которого описано (далее – объект))

Сведения о местоположении границ объекта

1	2	3	4	5	6
1649	429439,89	2226418,32	Аналитический метод	0,50	—
1650	429454,79	2226423,80	Аналитический метод	0,50	—
1651	429470,32	2226430,04	Аналитический метод	0,50	—
1652	429485,52	2226435,71	Аналитический метод	0,50	—
1653	429501,65	2226441,73	Аналитический метод	0,50	—
1654	429514,69	2226446,58	Аналитический метод	0,50	—
1655	429529,52	2226452,11	Аналитический метод	0,50	—
1624	429544,78	2226457,81	Аналитический метод	0,50	—
1656	429233,66	2226399,55	Аналитический метод	0,50	—
1657	429263,44	2226410,35	Аналитический метод	0,50	—
1658	429278,51	2226416,08	Аналитический метод	0,50	—
1659	429293,38	2226421,30	Аналитический метод	0,50	—
1660	429308,36	2226426,68	Аналитический метод	0,50	—
1661	429323,40	2226432,40	Аналитический метод	0,50	—
1662	429338,18	2226437,87	Аналитический метод	0,50	—
1663	429353,18	2226443,58	Аналитический метод	0,50	—
1664	429368,05	2226449,18	Аналитический метод	0,50	—
1665	429382,93	2226454,81	Аналитический метод	0,50	—
1666	429398,19	2226460,49	Аналитический метод	0,50	—
1667	429412,28	2226465,78	Аналитический метод	0,50	—
1668	429413,03	2226467,26	Аналитический метод	0,50	—
1669	429404,53	2226489,54	Аналитический метод	0,50	—
1670	429396,08	2226513,19	Аналитический метод	0,50	—
1671	429381,24	2226507,58	Аналитический метод	0,50	—

ОПИСАНИЕ МЕСТОПОЛОЖЕНИЯ ГРАНИЦ Ж-КСТ. МАЙКОП

(наименование объекта, местоположение границ которого описано (далее – объект))

Сведения о местоположении границ объекта

1	2	3	4	5	6
1672	429366,07	2226501,00	Аналитический метод	0,50	—
1673	429350,83	2226495,47	Аналитический метод	0,50	—
1674	429305,69	2226479,09	Аналитический метод	0,50	—
1675	429290,82	2226473,69	Аналитический метод	0,50	—
1676	429275,71	2226468,26	Аналитический метод	0,50	—
1677	429270,18	2226466,22	Аналитический метод	0,50	—
1678	429269,45	2226465,40	Аналитический метод	0,50	—
1679	429266,84	2226464,17	Аналитический метод	0,50	—
1680	429265,71	2226464,70	Аналитический метод	0,50	—
1681	429260,55	2226462,55	Аналитический метод	0,50	—
1682	429252,40	2226458,94	Аналитический метод	0,50	—
1683	429251,10	2226457,74	Аналитический метод	0,50	—
1684	429248,27	2226456,87	Аналитический метод	0,50	—
1685	429247,00	2226457,31	Аналитический метод	0,50	—
1686	429244,76	2226456,43	Аналитический метод	0,50	—
1687	429219,65	2226447,52	Аналитический метод	0,50	—
1688	429223,92	2226430,61	Аналитический метод	0,50	—
1689	429228,22	2226414,33	Аналитический метод	0,50	—
1656	429233,66	2226399,55	Аналитический метод	0,50	—
1690	429358,53	2226387,12	Аналитический метод	0,50	—
1691	429373,13	2226392,72	Аналитический метод	0,50	—
1692	429387,97	2226398,33	Аналитический метод	0,50	—
1693	429402,55	2226404,06	Аналитический метод	0,50	—
1694	429418,23	2226409,31	Аналитический метод	0,50	—

ОПИСАНИЕ МЕСТОПОЛОЖЕНИЯ ГРАНИЦ Ж-КСТ. МАЙКОП

(наименование объекта, местоположение границ которого описано (далее – объект))

Сведения о местоположении границ объекта

1	2	3	4	5	6
1695	429432,84	2226414,92	Аналитический метод	0,50	—
1696	429423,76	2226438,56	Аналитический метод	0,50	—
1697	429414,91	2226462,47	Аналитический метод	0,50	—
1698	429399,53	2226456,10	Аналитический метод	0,50	—
1699	429384,68	2226450,69	Аналитический метод	0,50	—
1700	429369,96	2226445,12	Аналитический метод	0,50	—
1701	429354,97	2226439,37	Аналитический метод	0,50	—
1702	429340,11	2226433,93	Аналитический метод	0,50	—
1703	429325,07	2226428,46	Аналитический метод	0,50	—
1704	429308,96	2226422,85	Аналитический метод	0,50	—
1705	429294,64	2226417,09	Аналитический метод	0,50	—
1706	429279,83	2226411,34	Аналитический метод	0,50	—
1707	429264,53	2226405,57	Аналитический метод	0,50	—
1708	429257,91	2226403,26	Аналитический метод	0,50	—
1709	429257,90	2226402,66	Аналитический метод	0,50	—
1710	429254,11	2226401,30	Аналитический метод	0,50	—
1711	429252,26	2226401,39	Аналитический метод	0,50	—
1712	429245,00	2226398,91	Аналитический метод	0,50	—
1713	429233,93	2226395,18	Аналитический метод	0,50	—
1714	429229,16	2226393,57	Аналитический метод	0,50	—
1715	429230,27	2226369,30	Аналитический метод	0,50	—
1716	429231,52	2226341,91	Аналитический метод	0,50	—
1717	429238,04	2226342,92	Аналитический метод	0,50	—
1718	429252,22	2226348,06	Аналитический метод	0,50	—
1719	429267,40	2226353,66	Аналитический метод	0,50	—

ОПИСАНИЕ МЕСТОПОЛОЖЕНИЯ ГРАНИЦ Ж-КСТ. МАЙКОП

(наименование объекта, местоположение границ которого описано (далее – объект))

Сведения о местоположении границ объекта

1	2	3	4	5	6
1720	429281,28	2226358,86	Аналитический метод	0,50	—
1721	429297,71	2226364,95	Аналитический метод	0,50	—
1722	429312,79	2226370,34	Аналитический метод	0,50	—
1723	429327,00	2226375,55	Аналитический метод	0,50	—
1724	429341,46	2226380,85	Аналитический метод	0,50	—
1690	429358,53	2226387,12	Аналитический метод	0,50	—
1725	429221,65	2226280,20	Аналитический метод	0,50	—
1726	429240,82	2226286,95	Аналитический метод	0,50	—
1727	429265,45	2226295,52	Аналитический метод	0,50	—
1728	429273,03	2226298,34	Аналитический метод	0,50	—
1729	429285,60	2226303,25	Аналитический метод	0,50	—
1730	429300,77	2226309,07	Аналитический метод	0,50	—
1731	429317,54	2226314,73	Аналитический метод	0,50	—
1732	429331,83	2226320,18	Аналитический метод	0,50	—
1733	429346,55	2226325,72	Аналитический метод	0,50	—
1734	429361,46	2226331,01	Аналитический метод	0,50	—
1735	429377,15	2226337,22	Аналитический метод	0,50	—
1736	429391,19	2226342,57	Аналитический метод	0,50	—
1737	429406,41	2226348,10	Аналитический метод	0,50	—
1738	429421,00	2226353,81	Аналитический метод	0,50	—
1739	429436,24	2226359,34	Аналитический метод	0,50	—
1740	429450,80	2226365,32	Аналитический метод	0,50	—
1741	429442,39	2226388,30	Аналитический метод	0,50	—
1742	429434,13	2226411,13	Аналитический метод	0,50	—

ОПИСАНИЕ МЕСТОПОЛОЖЕНИЯ ГРАНИЦ Ж-КСТ. МАЙКОП

(наименование объекта, местоположение границ которого описано (далее – объект))

Сведения о местоположении границ объекта

1	2	3	4	5	6
1743	429418,95	2226405,79	Аналитический метод	0,50	—
1744	429401,67	2226400,08	Аналитический метод	0,50	—
1745	429387,62	2226394,70	Аналитический метод	0,50	—
1746	429373,73	2226389,38	Аналитический метод	0,50	—
1747	429358,78	2226383,82	Аналитический метод	0,50	—
1748	429343,82	2226378,30	Аналитический метод	0,50	—
1749	429329,15	2226372,12	Аналитический метод	0,50	—
1750	429314,17	2226366,48	Аналитический метод	0,50	—
1751	429300,87	2226362,00	Аналитический метод	0,50	—
1752	429282,40	2226355,02	Аналитический метод	0,50	—
1753	429267,87	2226349,77	Аналитический метод	0,50	—
1754	429253,62	2226344,11	Аналитический метод	0,50	—
1755	429238,49	2226338,58	Аналитический метод	0,50	—
1756	429229,21	2226335,03	Аналитический метод	0,50	—
1757	429223,50	2226310,52	Аналитический метод	0,50	—
1758	429222,41	2226305,84	Аналитический метод	0,50	—
1759	429217,80	2226284,41	Аналитический метод	0,50	—
1760	429218,83	2226281,51	Аналитический метод	0,50	—
1725	429221,65	2226280,20	Аналитический метод	0,50	—
1761	429199,10	2226212,94	Аналитический метод	0,50	—
1762	429229,73	2226224,89	Аналитический метод	0,50	—
1763	429245,49	2226230,34	Аналитический метод	0,50	—
1764	429260,24	2226235,86	Аналитический метод	0,50	—
1765	429275,59	2226241,38	Аналитический метод	0,50	—

ОПИСАНИЕ МЕСТОПОЛОЖЕНИЯ ГРАНИЦ Ж-КСТ. МАЙКОП

(наименование объекта, местоположение границ которого описано (далее – объект))

Сведения о местоположении границ объекта

1	2	3	4	5	6
1766	429290,80	2226247,45	Аналитический метод	0,50	—
1767	429305,30	2226253,20	Аналитический метод	0,50	—
1768	429320,57	2226258,90	Аналитический метод	0,50	—
1769	429334,54	2226263,92	Аналитический метод	0,50	—
1770	429349,94	2226269,70	Аналитический метод	0,50	—
1771	429364,71	2226275,49	Аналитический метод	0,50	—
1772	429381,37	2226281,71	Аналитический метод	0,50	—
1773	429395,03	2226286,81	Аналитический метод	0,50	—
1774	429455,60	2226308,28	Аналитический метод	0,50	—
1775	429470,63	2226313,92	Аналитический метод	0,50	—
1776	429464,07	2226334,14	Аналитический метод	0,50	—
1777	429452,93	2226361,48	Аналитический метод	0,50	—
1778	429437,82	2226355,68	Аналитический метод	0,50	—
1779	429422,88	2226349,64	Аналитический метод	0,50	—
1780	429407,35	2226343,02	Аналитический метод	0,50	—
1781	429392,83	2226338,62	Аналитический метод	0,50	—
1782	429377,88	2226332,79	Аналитический метод	0,50	—
1783	429355,54	2226324,39	Аналитический метод	0,50	—
1784	429333,04	2226316,04	Аналитический метод	0,50	—
1785	429316,65	2226310,06	Аналитический метод	0,50	—
1786	429302,76	2226305,03	Аналитический метод	0,50	—
1787	429287,83	2226299,54	Аналитический метод	0,50	—
1788	429272,87	2226294,08	Аналитический метод	0,50	—
1789	429259,05	2226289,93	Аналитический метод	0,50	—
1790	429243,13	2226285,18	Аналитический метод	0,50	—

ОПИСАНИЕ МЕСТОПОЛОЖЕНИЯ ГРАНИЦ Ж-КСТ. МАЙКОП

(наименование объекта, местоположение границ которого описано (далее – объект))

Сведения о местоположении границ объекта

1	2	3	4	5	6
1791	429227,44	2226279,14	Аналитический метод	0,50	—
1792	429215,56	2226275,21	Аналитический метод	0,50	—
1793	429213,80	2226272,27	Аналитический метод	0,50	—
1794	429205,77	2226241,89	Аналитический метод	0,50	—
1761	429199,10	2226212,94	Аналитический метод	0,50	—
1795	429581,98	2226356,02	Аналитический метод	0,50	—
1796	429597,74	2226362,02	Аналитический метод	0,50	—
1797	429612,84	2226367,79	Аналитический метод	0,50	—
1798	429627,53	2226373,39	Аналитический метод	0,50	—
1799	429642,59	2226379,12	Аналитический метод	0,50	—
1800	429658,00	2226383,92	Аналитический метод	0,50	—
1801	429672,83	2226390,59	Аналитический метод	0,50	—
1802	429664,12	2226412,13	Аналитический метод	0,50	—
1803	429656,32	2226435,77	Аналитический метод	0,50	—
1804	429640,17	2226430,65	Аналитический метод	0,50	—
1805	429625,29	2226424,93	Аналитический метод	0,50	—
1806	429610,56	2226419,47	Аналитический метод	0,50	—
1807	429595,62	2226413,92	Аналитический метод	0,50	—
1808	429580,47	2226408,27	Аналитический метод	0,50	—
1809	429565,25	2226402,62	Аналитический метод	0,50	—
1810	429550,91	2226397,29	Аналитический метод	0,50	—
1811	429535,04	2226391,39	Аналитический метод	0,50	—
1812	429521,30	2226386,27	Аналитический метод	0,50	—
1813	429504,96	2226380,20	Аналитический метод	0,50	—

ОПИСАНИЕ МЕСТОПОЛОЖЕНИЯ ГРАНИЦ Ж-КСТ. МАЙКОП

(наименование объекта, местоположение границ которого описано (далее – объект))

Сведения о местоположении границ объекта

1	2	3	4	5	6
1814	429489,91	2226374,69	Аналитический метод	0,50	—
1815	429473,79	2226368,41	Аналитический метод	0,50	—
1816	429456,53	2226361,56	Аналитический метод	0,50	—
1817	429463,84	2226337,43	Аналитический метод	0,50	—
1818	429473,16	2226314,23	Аналитический метод	0,50	—
1819	429493,03	2226322,28	Аналитический метод	0,50	—
1820	429506,45	2226327,31	Аналитический метод	0,50	—
1821	429508,16	2226328,18	Аналитический метод	0,50	—
1822	429522,98	2226334,17	Аналитический метод	0,50	—
1823	429537,97	2226339,57	Аналитический метод	0,50	—
1824	429552,68	2226344,85	Аналитический метод	0,50	—
1825	429568,52	2226350,90	Аналитический метод	0,50	—
1795	429581,98	2226356,02	Аналитический метод	0,50	—
1826	429599,69	2226306,27	Аналитический метод	0,50	—
1827	429616,80	2226311,40	Аналитический метод	0,50	—
1828	429631,78	2226316,98	Аналитический метод	0,50	—
1829	429646,78	2226322,25	Аналитический метод	0,50	—
1830	429661,76	2226327,87	Аналитический метод	0,50	—
1831	429661,84	2226329,64	Аналитический метод	0,50	—
1832	429676,61	2226335,52	Аналитический метод	0,50	—
1833	429685,35	2226339,04	Аналитический метод	0,50	—
1834	429689,75	2226340,80	Аналитический метод	0,50	—
1835	429690,08	2226341,23	Аналитический метод	0,50	—
1836	429680,99	2226362,76	Аналитический метод	0,50	—

ОПИСАНИЕ МЕСТОПОЛОЖЕНИЯ ГРАНИЦ Ж-КСТ. МАЙКОП

(наименование объекта, местоположение границ которого описано (далее – объект))

Сведения о местоположении границ объекта

1	2	3	4	5	6
1837	429672,02	2226385,14	Аналитический метод	0,50	—
1838	429658,91	2226379,90	Аналитический метод	0,50	—
1839	429643,85	2226374,58	Аналитический метод	0,50	—
1840	429629,06	2226369,15	Аналитический метод	0,50	—
1841	429614,18	2226363,34	Аналитический метод	0,50	—
1842	429599,70	2226357,66	Аналитический метод	0,50	—
1843	429580,50	2226350,92	Аналитический метод	0,50	—
1844	429569,33	2226346,50	Аналитический метод	0,50	—
1845	429554,41	2226340,75	Аналитический метод	0,50	—
1846	429538,90	2226335,19	Аналитический метод	0,50	—
1847	429523,96	2226329,59	Аналитический метод	0,50	—
1848	429509,22	2226324,06	Аналитический метод	0,50	—
1849	429494,16	2226318,50	Аналитический метод	0,50	—
1850	429482,62	2226314,37	Аналитический метод	0,50	—
1851	429479,85	2226310,93	Аналитический метод	0,50	—
1852	429487,59	2226289,85	Аналитический метод	0,50	—
1853	429496,82	2226266,18	Аналитический метод	0,50	—
1854	429512,03	2226272,00	Аналитический метод	0,50	—
1855	429526,57	2226277,83	Аналитический метод	0,50	—
1856	429541,62	2226283,30	Аналитический метод	0,50	—
1857	429556,91	2226288,65	Аналитический метод	0,50	—
1858	429571,77	2226294,31	Аналитический метод	0,50	—
1859	429586,84	2226300,66	Аналитический метод	0,50	—
1826	429599,69	2226306,27	Аналитический метод	0,50	—

ОПИСАНИЕ МЕСТОПОЛОЖЕНИЯ ГРАНИЦ Ж-КСТ. МАЙКОП

(наименование объекта, местоположение границ которого описано (далее – объект))

Сведения о местоположении границ объекта

1	2	3	4	5	6
1860	429621,12	2226254,48	Аналитический метод	0,50	—
1861	429635,92	2226260,23	Аналитический метод	0,50	—
1862	429651,41	2226266,08	Аналитический метод	0,50	—
1863	429665,57	2226271,26	Аналитический метод	0,50	—
1864	429680,65	2226276,86	Аналитический метод	0,50	—
1865	429695,71	2226282,63	Аналитический метод	0,50	—
1866	429710,99	2226288,95	Аналитический метод	0,50	—
1867	429701,51	2226312,16	Аналитический метод	0,50	—
1868	429692,22	2226335,48	Аналитический метод	0,50	—
1869	429677,38	2226329,95	Аналитический метод	0,50	—
1870	429662,87	2226323,73	Аналитический метод	0,50	—
1871	429648,60	2226318,31	Аналитический метод	0,50	—
1872	429633,57	2226312,75	Аналитический метод	0,50	—
1873	429618,71	2226307,18	Аналитический метод	0,50	—
1874	429603,30	2226301,59	Аналитический метод	0,50	—
1875	429588,11	2226295,98	Аналитический метод	0,50	—
1876	429573,09	2226290,52	Аналитический метод	0,50	—
1877	429558,23	2226284,78	Аналитический метод	0,50	—
1878	429543,14	2226279,07	Аналитический метод	0,50	—
1879	429527,82	2226273,70	Аналитический метод	0,50	—
1880	429512,91	2226267,90	Аналитический метод	0,50	—
1881	429497,70	2226262,16	Аналитический метод	0,50	—
1882	429506,83	2226239,11	Аналитический метод	0,50	—
1883	429515,31	2226216,56	Аналитический метод	0,50	—
1884	429517,16	2226216,36	Аналитический метод	0,50	—

ОПИСАНИЕ МЕСТОПОЛОЖЕНИЯ ГРАНИЦ Ж-КСТ. МАЙКОП

(наименование объекта, местоположение границ которого описано (далее – объект))

Сведения о местоположении границ объекта

1	2	3	4	5	6
1885	429531,09	2226221,33	Аналитический метод	0,50	—
1886	429546,64	2226227,19	Аналитический метод	0,50	—
1887	429560,61	2226232,47	Аналитический метод	0,50	—
1888	429575,64	2226237,76	Аналитический метод	0,50	—
1889	429590,36	2226244,05	Аналитический метод	0,50	—
1890	429605,25	2226249,64	Аналитический метод	0,50	—
1860	429621,12	2226254,48	Аналитический метод	0,50	—
1891	429639,08	2226204,57	Аналитический метод	0,50	—
1892	429654,53	2226210,48	Аналитический метод	0,50	—
1893	429668,94	2226215,68	Аналитический метод	0,50	—
1894	429684,29	2226221,05	Аналитический метод	0,50	—
1895	429699,34	2226226,87	Аналитический метод	0,50	—
1896	429714,52	2226232,32	Аналитический метод	0,50	—
1897	429729,06	2226237,74	Аналитический метод	0,50	—
1898	429720,70	2226260,94	Аналитический метод	0,50	—
1899	429712,34	2226284,13	Аналитический метод	0,50	—
1900	429697,11	2226278,68	Аналитический метод	0,50	—
1901	429681,88	2226273,23	Аналитический метод	0,50	—
1902	429666,87	2226267,51	Аналитический метод	0,50	—
1903	429652,05	2226261,84	Аналитический метод	0,50	—
1904	429637,09	2226256,44	Аналитический метод	0,50	—
1905	429621,68	2226250,66	Аналитический метод	0,50	—
1906	429606,49	2226245,01	Аналитический метод	0,50	—
1907	429591,41	2226239,62	Аналитический метод	0,50	—

ОПИСАНИЕ МЕСТОПОЛОЖЕНИЯ ГРАНИЦ Ж-КСТ. МАЙКОП

(наименование объекта, местоположение границ которого описано (далее – объект))

Сведения о местоположении границ объекта

1	2	3	4	5	6
1908	429576,70	2226233,99	Аналитический метод	0,50	—
1909	429561,85	2226228,37	Аналитический метод	0,50	—
1910	429547,20	2226222,70	Аналитический метод	0,50	—
1911	429531,54	2226217,67	Аналитический метод	0,50	—
1912	429513,81	2226210,48	Аналитический метод	0,50	—
1913	429522,84	2226187,42	Аналитический метод	0,50	—
1914	429528,57	2226172,79	Аналитический метод	0,50	—
1915	429529,52	2226170,71	Аналитический метод	0,50	—
1916	429530,35	2226168,93	Аналитический метод	0,50	—
1917	429531,60	2226167,07	Аналитический метод	0,50	—
1918	429532,60	2226165,29	Аналитический метод	0,50	—
1919	429549,26	2226171,10	Аналитический метод	0,50	—
1920	429564,55	2226176,45	Аналитический метод	0,50	—
1921	429579,47	2226182,09	Аналитический метод	0,50	—
1922	429594,47	2226187,66	Аналитический метод	0,50	—
1923	429609,64	2226193,35	Аналитический метод	0,50	—
1924	429624,58	2226199,31	Аналитический метод	0,50	—
1891	429639,08	2226204,57	Аналитический метод	0,50	—
1925	429658,18	2226153,42	Аналитический метод	0,50	—
1926	429673,33	2226159,07	Аналитический метод	0,50	—
1927	429688,22	2226164,72	Аналитический метод	0,50	—
1928	429703,24	2226170,32	Аналитический метод	0,50	—
1929	429718,26	2226175,84	Аналитический метод	0,50	—
1930	429733,05	2226181,58	Аналитический метод	0,50	—

ОПИСАНИЕ МЕСТОПОЛОЖЕНИЯ ГРАНИЦ Ж-КСТ. МАЙКОП

(наименование объекта, местоположение границ которого описано (далее – объект))

Сведения о местоположении границ объекта

1	2	3	4	5	6
1931	429749,99	2226188,17	Аналитический метод	0,50	—
1932	429741,91	2226211,55	Аналитический метод	0,50	—
1933	429732,78	2226234,62	Аналитический метод	0,50	—
1934	429715,68	2226228,26	Аналитический метод	0,50	—
1935	429700,69	2226222,74	Аналитический метод	0,50	—
1936	429685,76	2226217,21	Аналитический метод	0,50	—
1937	429671,61	2226211,97	Аналитический метод	0,50	—
1938	429655,87	2226206,15	Аналитический метод	0,50	—
1939	429640,57	2226200,45	Аналитический метод	0,50	—
1940	429625,81	2226194,99	Аналитический метод	0,50	—
1941	429610,81	2226189,46	Аналитический метод	0,50	—
1942	429596,02	2226183,47	Аналитический метод	0,50	—
1943	429580,92	2226178,20	Аналитический метод	0,50	—
1944	429566,03	2226172,56	Аналитический метод	0,50	—
1945	429550,87	2226166,88	Аналитический метод	0,50	—
1946	429536,03	2226161,27	Аналитический метод	0,50	—
1947	429544,45	2226137,73	Аналитический метод	0,50	—
1948	429550,72	2226117,50	Аналитический метод	0,50	—
1949	429551,66	2226115,72	Аналитический метод	0,50	—
1950	429552,60	2226113,83	Аналитический метод	0,50	—
1951	429554,36	2226114,39	Аналитический метод	0,50	—
1952	429556,53	2226115,24	Аналитический метод	0,50	—
1953	429557,72	2226115,87	Аналитический метод	0,50	—
1954	429568,38	2226119,76	Аналитический метод	0,50	—
1955	429583,22	2226125,38	Аналитический метод	0,50	—

ОПИСАНИЕ МЕСТОПОЛОЖЕНИЯ ГРАНИЦ Ж-КСТ. МАЙКОП

(наименование объекта, местоположение границ которого описано (далее – объект))

Сведения о местоположении границ объекта

1	2	3	4	5	6
1956	429598,42	2226130,94	Аналитический метод	0,50	—
1957	429613,21	2226136,57	Аналитический метод	0,50	—
1958	429628,20	2226142,17	Аналитический метод	0,50	—
1959	429643,33	2226147,84	Аналитический метод	0,50	—
1925	429658,18	2226153,42	Аналитический метод	0,50	—
1960	429677,13	2226103,06	Аналитический метод	0,50	—
1961	429692,09	2226108,70	Аналитический метод	0,50	—
1962	429707,60	2226114,76	Аналитический метод	0,50	—
1963	429721,99	2226119,94	Аналитический метод	0,50	—
1964	429737,25	2226125,33	Аналитический метод	0,50	—
1965	429752,63	2226131,62	Аналитический метод	0,50	—
1966	429767,42	2226137,67	Аналитический метод	0,50	—
1967	429758,37	2226160,75	Аналитический метод	0,50	—
1968	429749,22	2226184,09	Аналитический метод	0,50	—
1969	429734,33	2226178,24	Аналитический метод	0,50	—
1970	429719,53	2226172,35	Аналитический метод	0,50	—
1971	429704,61	2226166,28	Аналитический метод	0,50	—
1972	429689,56	2226160,90	Аналитический метод	0,50	—
1973	429674,51	2226155,32	Аналитический метод	0,50	—
1974	429659,65	2226149,49	Аналитический метод	0,50	—
1975	429644,72	2226144,08	Аналитический метод	0,50	—
1976	429629,62	2226138,28	Аналитический метод	0,50	—
1977	429614,71	2226132,78	Аналитический метод	0,50	—
1978	429599,57	2226127,28	Аналитический метод	0,50	—

ОПИСАНИЕ МЕСТОПОЛОЖЕНИЯ ГРАНИЦ Ж-КСТ. МАЙКОП

(наименование объекта, местоположение границ которого описано (далее – объект))

Сведения о местоположении границ объекта

1	2	3	4	5	6
1979	429584,65	2226121,67	Аналитический метод	0,50	—
1980	429569,74	2226115,99	Аналитический метод	0,50	—
1981	429554,32	2226110,13	Аналитический метод	0,50	—
1982	429563,24	2226087,22	Аналитический метод	0,50	—
1983	429571,91	2226064,04	Аналитический метод	0,50	—
1984	429586,88	2226069,84	Аналитический метод	0,50	—
1985	429602,03	2226075,33	Аналитический метод	0,50	—
1986	429617,17	2226080,85	Аналитический метод	0,50	—
1987	429632,34	2226086,58	Аналитический метод	0,50	—
1988	429647,12	2226092,22	Аналитический метод	0,50	—
1989	429662,13	2226097,86	Аналитический метод	0,50	—
1960	429677,13	2226103,06	Аналитический метод	0,50	—
1990	429696,98	2226052,30	Аналитический метод	0,50	—
1991	429711,90	2226057,86	Аналитический метод	0,50	—
1992	429727,36	2226064,01	Аналитический метод	0,50	—
1993	429741,02	2226069,11	Аналитический метод	0,50	—
1994	429755,65	2226074,54	Аналитический метод	0,50	—
1995	429770,87	2226079,97	Аналитический метод	0,50	—
1996	429787,32	2226085,84	Аналитический метод	0,50	—
1997	429778,40	2226109,69	Аналитический метод	0,50	—
1998	429770,01	2226133,29	Аналитический метод	0,50	—
1999	429753,36	2226127,21	Аналитический метод	0,50	—
2000	429738,31	2226121,41	Аналитический метод	0,50	—
2001	429723,27	2226114,33	Аналитический метод	0,50	—

ОПИСАНИЕ МЕСТОПОЛОЖЕНИЯ ГРАНИЦ Ж-КСТ. МАЙКОП

(наименование объекта, местоположение границ которого описано (далее – объект))

Сведения о местоположении границ объекта

1	2	3	4	5	6
2002	429708,39	2226108,80	Аналитический метод	0,50	—
2003	429694,49	2226104,80	Аналитический метод	0,50	—
2004	429679,41	2226099,09	Аналитический метод	0,50	—
2005	429664,49	2226093,54	Аналитический метод	0,50	—
2006	429648,36	2226088,05	Аналитический метод	0,50	—
2007	429633,40	2226082,55	Аналитический метод	0,50	—
2008	429618,47	2226076,85	Аналитический метод	0,50	—
2009	429603,45	2226071,57	Аналитический метод	0,50	—
2010	429588,31	2226065,95	Аналитический метод	0,50	—
2011	429574,14	2226060,14	Аналитический метод	0,50	—
2012	429582,24	2226036,63	Аналитический метод	0,50	—
2013	429590,92	2226013,47	Аналитический метод	0,50	—
2014	429605,98	2226018,99	Аналитический метод	0,50	—
2015	429620,86	2226024,60	Аналитический метод	0,50	—
2016	429635,80	2226030,06	Аналитический метод	0,50	—
2017	429651,15	2226035,60	Аналитический метод	0,50	—
2018	429665,89	2226041,31	Аналитический метод	0,50	—
2019	429681,04	2226047,13	Аналитический метод	0,50	—
1990	429696,98	2226052,30	Аналитический метод	0,50	—
2020	429729,77	2226007,50	Аналитический метод	0,50	—
2021	429744,97	2226012,23	Аналитический метод	0,50	—
2022	429760,74	2226017,98	Аналитический метод	0,50	—
2023	429774,56	2226023,26	Аналитический метод	0,50	—
2024	429788,79	2226028,98	Аналитический метод	0,50	—

ОПИСАНИЕ МЕСТОПОЛОЖЕНИЯ ГРАНИЦ Ж-КСТ. МАЙКОП

(наименование объекта, местоположение границ которого описано (далее – объект))

Сведения о местоположении границ объекта

1	2	3	4	5	6
2025	429804,86	2226035,77	Аналитический метод	0,50	—
2026	429796,27	2226059,36	Аналитический метод	0,50	—
2027	429788,28	2226082,26	Аналитический метод	0,50	—
2028	429772,04	2226076,42	Аналитический метод	0,50	—
2029	429757,41	2226070,62	Аналитический метод	0,50	—
2030	429742,48	2226065,04	Аналитический метод	0,50	—
2031	429727,31	2226059,97	Аналитический метод	0,50	—
2032	429712,16	2226054,50	Аналитический метод	0,50	—
2033	429697,39	2226048,77	Аналитический метод	0,50	—
2034	429683,06	2226042,08	Аналитический метод	0,50	—
2035	429667,53	2226035,91	Аналитический метод	0,50	—
2036	429652,20	2226030,58	Аналитический метод	0,50	—
2037	429637,30	2226025,08	Аналитический метод	0,50	—
2038	429621,55	2226019,54	Аналитический метод	0,50	—
2039	429606,65	2226013,81	Аналитический метод	0,50	—
2040	429593,24	2226008,76	Аналитический метод	0,50	—
2041	429603,63	2225986,01	Аналитический метод	0,50	—
2042	429605,20	2225983,17	Аналитический метод	0,50	—
2043	429617,68	2225976,60	Аналитический метод	0,50	—
2044	429629,54	2225970,95	Аналитический метод	0,50	—
2045	429632,65	2225970,69	Аналитический метод	0,50	—
2046	429654,98	2225979,61	Аналитический метод	0,50	—
2047	429670,13	2225985,33	Аналитический метод	0,50	—
2048	429685,34	2225991,21	Аналитический метод	0,50	—
2049	429700,23	2225996,96	Аналитический метод	0,50	—

ОПИСАНИЕ МЕСТОПОЛОЖЕНИЯ ГРАНИЦ Ж-КСТ. МАЙКОП

(наименование объекта, местоположение границ которого описано (далее – объект))

Сведения о местоположении границ объекта

1	2	3	4	5	6
2050	429714,23	2226001,65	Аналитический метод	0,50	—
2020	429729,77	2226007,50	Аналитический метод	0,50	—
2051	429773,14	2225968,92	Аналитический метод	0,50	—
2052	429799,01	2225978,78	Аналитический метод	0,50	—
2053	429821,58	2225987,62	Аналитический метод	0,50	—
2054	429814,08	2226006,84	Аналитический метод	0,50	—
2055	429804,98	2226030,25	Аналитический метод	0,50	—
2056	429790,88	2226024,55	Аналитический метод	0,50	—
2057	429775,97	2226020,71	Аналитический метод	0,50	—
2058	429761,05	2226015,02	Аналитический метод	0,50	—
2059	429745,91	2226009,40	Аналитический метод	0,50	—
2060	429730,92	2226003,81	Аналитический метод	0,50	—
2061	429715,79	2225998,19	Аналитический метод	0,50	—
2062	429700,85	2225992,74	Аналитический метод	0,50	—
2063	429682,62	2225985,94	Аналитический метод	0,50	—
2064	429669,36	2225977,77	Аналитический метод	0,50	—
2065	429640,70	2225967,81	Аналитический метод	0,50	—
2066	429660,16	2225959,66	Аналитический метод	0,50	—
2067	429669,61	2225952,26	Аналитический метод	0,50	—
2068	429690,15	2225935,41	Аналитический метод	0,50	—
2069	429702,24	2225940,99	Аналитический метод	0,50	—
2070	429726,56	2225958,52	Аналитический метод	0,50	—
2071	429750,03	2225967,33	Аналитический метод	0,50	—
2051	429773,14	2225968,92	Аналитический метод	0,50	—

ОПИСАНИЕ МЕСТОПОЛОЖЕНИЯ ГРАНИЦ Ж-КСТ. МАЙКОП

(наименование объекта, местоположение границ которого описано (далее – объект))

Сведения о местоположении границ объекта

1	2	3	4	5	6
2072	429566,52	2226061,69	Аналитический метод	0,50	—
2073	429565,56	2226064,88	Аналитический метод	0,50	—
2074	429564,81	2226066,66	Аналитический метод	0,50	—
2075	429564,14	2226069,55	Аналитический метод	0,50	—
2076	429557,77	2226085,36	Аналитический метод	0,50	—
2077	429552,23	2226099,47	Аналитический метод	0,50	—
2078	429550,99	2226102,05	Аналитический метод	0,50	—
2079	429549,93	2226104,12	Аналитический метод	0,50	—
2080	429548,74	2226104,20	Аналитический метод	0,50	—
2081	429547,16	2226103,95	Аналитический метод	0,50	—
2082	429545,69	2226103,42	Аналитический метод	0,50	—
2083	429534,68	2226099,15	Аналитический метод	0,50	—
2084	429520,23	2226092,49	Аналитический метод	0,50	—
2085	429522,16	2226090,93	Аналитический метод	0,50	—
2086	429524,99	2226088,59	Аналитический метод	0,50	—
2087	429525,77	2226087,96	Аналитический метод	0,50	—
2088	429527,53	2226086,55	Аналитический метод	0,50	—
2089	429529,26	2226084,99	Аналитический метод	0,50	—
2090	429530,04	2226084,32	Аналитический метод	0,50	—
2091	429531,89	2226082,74	Аналитический метод	0,50	—
2092	429534,63	2226080,79	Аналитический метод	0,50	—
2093	429536,05	2226079,82	Аналитический метод	0,50	—
2094	429538,67	2226078,09	Аналитический метод	0,50	—
2095	429541,21	2226076,04	Аналитический метод	0,50	—
2096	429543,85	2226073,68	Аналитический метод	0,50	—

ОПИСАНИЕ МЕСТОПОЛОЖЕНИЯ ГРАНИЦ Ж-КСТ. МАЙКОП

(наименование объекта, местоположение границ которого описано (далее – объект))

Сведения о местоположении границ объекта

1	2	3	4	5	6
2097	429548,62	2226069,99	Аналитический метод	0,50	—
2098	429550,54	2226068,43	Аналитический метод	0,50	—
2099	429554,60	2226065,12	Аналитический метод	0,50	—
2100	429556,22	2226063,75	Аналитический метод	0,50	—
2101	429557,64	2226062,66	Аналитический метод	0,50	—
2102	429558,87	2226061,71	Аналитический метод	0,50	—
2103	429560,80	2226059,84	Аналитический метод	0,50	—
2104	429561,99	2226059,68	Аналитический метод	0,50	—
2105	429563,78	2226060,12	Аналитический метод	0,50	—
2106	429565,05	2226060,85	Аналитический метод	0,50	—
2072	429566,52	2226061,69	Аналитический метод	0,50	—
2107	429529,95	2226104,06	Аналитический метод	0,50	—
2108	429530,56	2226105,96	Аналитический метод	0,50	—
2109	429547,51	2226111,30	Аналитический метод	0,50	—
2110	429537,33	2226135,13	Аналитический метод	0,50	—
2111	429528,80	2226158,81	Аналитический метод	0,50	—
2112	429513,27	2226152,94	Аналитический метод	0,50	—
2113	429499,26	2226146,96	Аналитический метод	0,50	—
2114	429485,54	2226142,46	Аналитический метод	0,50	—
2115	429459,13	2226132,39	Аналитический метод	0,50	—
2116	429457,64	2226130,55	Аналитический метод	0,50	—
2117	429457,67	2226128,05	Аналитический метод	0,50	—
2118	429457,72	2226123,47	Аналитический метод	0,50	—
2119	429491,91	2226107,15	Аналитический метод	0,50	—

ОПИСАНИЕ МЕСТОПОЛОЖЕНИЯ ГРАНИЦ Ж-КСТ. МАЙКОП

(наименование объекта, местоположение границ которого описано (далее – объект))

Сведения о местоположении границ объекта

1	2	3	4	5	6
2120	429516,83	2226095,25	Аналитический метод	0,50	—
2107	429529,95	2226104,06	Аналитический метод	0,50	—
2121	429452,18	2226134,31	Аналитический метод	0,50	—
2122	429497,73	2226151,87	Аналитический метод	0,50	—
2123	429512,17	2226157,45	Аналитический метод	0,50	—
2124	429527,72	2226163,46	Аналитический метод	0,50	—
2125	429518,48	2226185,73	Аналитический метод	0,50	—
2126	429509,36	2226207,70	Аналитический метод	0,50	—
2127	429494,37	2226203,49	Аналитический метод	0,50	—
2128	429479,80	2226198,24	Аналитический метод	0,50	—
2129	429464,85	2226192,64	Аналитический метод	0,50	—
2130	429451,16	2226187,52	Аналитический метод	0,50	—
2131	429419,78	2226175,77	Аналитический метод	0,50	—
2132	429399,06	2226167,97	Аналитический метод	0,50	—
2133	429378,35	2226160,43	Аналитический метод	0,50	—
2134	429364,77	2226155,12	Аналитический метод	0,50	—
2135	429349,54	2226149,78	Аналитический метод	0,50	—
2136	429323,11	2226139,36	Аналитический метод	0,50	—
2137	429319,33	2226135,03	Аналитический метод	0,50	—
2138	429320,82	2226127,98	Аналитический метод	0,50	—
2139	429355,50	2226127,77	Аналитический метод	0,50	—
2140	429374,53	2226127,54	Аналитический метод	0,50	—
2141	429390,08	2226127,69	Аналитический метод	0,50	—
2142	429418,17	2226127,46	Аналитический метод	0,50	—

ОПИСАНИЕ МЕСТОПОЛОЖЕНИЯ ГРАНИЦ Ж-КСТ. МАЙКОП

(наименование объекта, местоположение границ которого описано (далее – объект))

Сведения о местоположении границ объекта

1	2	3	4	5	6
2143	429437,11	2226128,62	Аналитический метод	0,50	—
2121	429452,18	2226134,31	Аналитический метод	0,50	—
2144	429387,47	2226167,78	Аналитический метод	0,50	—
2145	429403,05	2226173,70	Аналитический метод	0,50	—
2146	429418,60	2226179,51	Аналитический метод	0,50	—
2147	429433,25	2226185,08	Аналитический метод	0,50	—
2148	429448,20	2226190,63	Аналитический метод	0,50	—
2149	429463,83	2226195,86	Аналитический метод	0,50	—
2150	429478,41	2226201,28	Аналитический метод	0,50	—
2151	429492,76	2226207,07	Аналитический метод	0,50	—
2152	429507,90	2226212,71	Аналитический метод	0,50	—
2153	429499,49	2226236,16	Аналитический метод	0,50	—
2154	429490,19	2226259,34	Аналитический метод	0,50	—
2155	429475,88	2226254,15	Аналитический метод	0,50	—
2156	429473,92	2226253,41	Аналитический метод	0,50	—
2157	429472,36	2226251,57	Аналитический метод	0,50	—
2158	429467,01	2226250,09	Аналитический метод	0,50	—
2159	429464,24	2226250,00	Аналитический метод	0,50	—
2160	429460,73	2226248,02	Аналитический метод	0,50	—
2161	429446,44	2226242,79	Аналитический метод	0,50	—
2162	429440,54	2226240,69	Аналитический метод	0,50	—
2163	429433,25	2226238,11	Аналитический метод	0,50	—
2164	429430,98	2226237,84	Аналитический метод	0,50	—
2165	429415,88	2226231,82	Аналитический метод	0,50	—

ОПИСАНИЕ МЕСТОПОЛОЖЕНИЯ ГРАНИЦ Ж-КСТ. МАЙКОП

(наименование объекта, местоположение границ которого описано (далее – объект))

Сведения о местоположении границ объекта

1	2	3	4	5	6
2166	429386,50	2226220,00	Аналитический метод	0,50	—
2167	429371,05	2226213,90	Аналитический метод	0,50	—
2168	429355,92	2226208,11	Аналитический метод	0,50	—
2169	429340,49	2226204,03	Аналитический метод	0,50	—
2170	429325,32	2226198,34	Аналитический метод	0,50	—
2171	429310,75	2226192,31	Аналитический метод	0,50	—
2172	429295,82	2226187,05	Аналитический метод	0,50	—
2173	429280,67	2226181,62	Аналитический метод	0,50	—
2174	429267,20	2226174,30	Аналитический метод	0,50	—
2175	429251,74	2226169,03	Аналитический метод	0,50	—
2176	429235,71	2226163,55	Аналитический метод	0,50	—
2177	429223,88	2226159,52	Аналитический метод	0,50	—
2178	429212,92	2226140,63	Аналитический метод	0,50	—
2179	429210,70	2226131,49	Аналитический метод	0,50	—
2180	429210,76	2226123,32	Аналитический метод	0,50	—
2181	429211,97	2226120,75	Аналитический метод	0,50	—
2182	429216,60	2226120,34	Аналитический метод	0,50	—
2183	429237,55	2226118,60	Аналитический метод	0,50	—
2184	429253,19	2226118,21	Аналитический метод	0,50	—
2185	429267,68	2226123,53	Аналитический метод	0,50	—
2186	429283,14	2226128,94	Аналитический метод	0,50	—
2187	429298,26	2226134,65	Аналитический метод	0,50	—
2188	429313,29	2226140,49	Аналитический метод	0,50	—
2189	429328,20	2226146,04	Аналитический метод	0,50	—
2190	429342,04	2226151,09	Аналитический метод	0,50	—

ОПИСАНИЕ МЕСТОПОЛОЖЕНИЯ ГРАНИЦ Ж-КСТ. МАЙКОП

(наименование объекта, местоположение границ которого описано (далее – объект))

Сведения о местоположении границ объекта

1	2	3	4	5	6
2191	429357,41	2226156,80	Аналитический метод	0,50	—
2192	429372,63	2226162,34	Аналитический метод	0,50	—
2144	429387,47	2226167,78	Аналитический метод	0,50	—
2193	429164,20	2226115,68	Аналитический метод	0,50	—
2194	429179,89	2226116,34	Аналитический метод	0,50	—
2195	429194,44	2226121,69	Аналитический метод	0,50	—
2196	429201,58	2226132,10	Аналитический метод	0,50	—
2197	429202,00	2226132,79	Аналитический метод	0,50	—
2198	429211,08	2226147,50	Аналитический метод	0,50	—
2199	429216,39	2226155,42	Аналитический метод	0,50	—
2200	429219,26	2226163,14	Аналитический метод	0,50	—
2201	429234,22	2226168,62	Аналитический метод	0,50	—
2202	429249,24	2226173,92	Аналитический метод	0,50	—
2203	429264,41	2226179,28	Аналитический метод	0,50	—
2204	429279,29	2226185,40	Аналитический метод	0,50	—
2205	429293,63	2226190,71	Аналитический метод	0,50	—
2206	429309,33	2226196,54	Аналитический метод	0,50	—
2207	429323,97	2226201,97	Аналитический метод	0,50	—
2208	429338,92	2226207,49	Аналитический метод	0,50	—
2209	429353,49	2226212,90	Аналитический метод	0,50	—
2210	429369,46	2226218,81	Аналитический метод	0,50	—
2211	429384,12	2226224,24	Аналитический метод	0,50	—
2212	429399,41	2226229,91	Аналитический метод	0,50	—
2213	429414,43	2226235,46	Аналитический метод	0,50	—

ОПИСАНИЕ МЕСТОПОЛОЖЕНИЯ ГРАНИЦ Ж-КСТ. МАЙКОП

(наименование объекта, местоположение границ которого описано (далее – объект))

Сведения о местоположении границ объекта

1	2	3	4	5	6
2214	429429,59	2226241,16	Аналитический метод	0,50	—
2215	429444,89	2226246,70	Аналитический метод	0,50	—
2216	429459,49	2226252,17	Аналитический метод	0,50	—
2217	429474,21	2226257,96	Аналитический метод	0,50	—
2218	429489,19	2226263,78	Аналитический метод	0,50	—
2219	429480,62	2226286,83	Аналитический метод	0,50	—
2220	429471,90	2226310,38	Аналитический метод	0,50	—
2221	429456,92	2226304,69	Аналитический метод	0,50	—
2222	429442,62	2226299,34	Аналитический метод	0,50	—
2223	429426,64	2226293,40	Аналитический метод	0,50	—
2224	429412,04	2226287,95	Аналитический метод	0,50	—
2225	429396,73	2226282,23	Аналитический метод	0,50	—
2226	429383,25	2226277,19	Аналитический метод	0,50	—
2227	429366,78	2226271,06	Аналитический метод	0,50	—
2228	429351,47	2226265,40	Аналитический метод	0,50	—
2229	429336,39	2226259,67	Аналитический метод	0,50	—
2230	429322,89	2226254,54	Аналитический метод	0,50	—
2231	429307,05	2226248,53	Аналитический метод	0,50	—
2232	429291,99	2226242,83	Аналитический метод	0,50	—
2233	429277,14	2226237,94	Аналитический метод	0,50	—
2234	429269,62	2226235,06	Аналитический метод	0,50	—
2235	429267,80	2226233,93	Аналитический метод	0,50	—
2236	429262,45	2226231,59	Аналитический метод	0,50	—
2237	429258,48	2226230,02	Аналитический метод	0,50	—
2238	429256,37	2226229,79	Аналитический метод	0,50	—

ОПИСАНИЕ МЕСТОПОЛОЖЕНИЯ ГРАНИЦ Ж-КСТ. МАЙКОП

(наименование объекта, местоположение границ которого описано (далее – объект))

Сведения о местоположении границ объекта

1	2	3	4	5	6
2239	429254,10	2226229,17	Аналитический метод	0,50	—
2240	429246,80	2226226,56	Аналитический метод	0,50	—
2241	429232,15	2226221,02	Аналитический метод	0,50	—
2242	429216,74	2226215,58	Аналитический метод	0,50	—
2243	429202,00	2226209,38	Аналитический метод	0,50	—
2244	429185,60	2226202,48	Аналитический метод	0,50	—
2245	429172,06	2226177,39	Аналитический метод	0,50	—
2246	429164,25	2226162,92	Аналитический метод	0,50	—
2247	429162,11	2226155,90	Аналитический метод	0,50	—
2248	429160,06	2226155,00	Аналитический метод	0,50	—
2249	429159,34	2226151,91	Аналитический метод	0,50	—
2250	429156,68	2226132,36	Аналитический метод	0,50	—
2251	429156,79	2226128,01	Аналитический метод	0,50	—
2252	429157,98	2226123,93	Аналитический метод	0,50	—
2253	429160,78	2226120,00	Аналитический метод	0,50	—
2193	429164,20	2226115,68	Аналитический метод	0,50	—
2254	429674,91	2225908,18	Аналитический метод	0,50	—
2255	429676,09	2225928,96	Аналитический метод	0,50	—
2256	429654,83	2225940,14	Аналитический метод	0,50	—
2257	429640,37	2225947,78	Аналитический метод	0,50	—
2258	429629,75	2225953,29	Аналитический метод	0,50	—
2259	429618,43	2225962,53	Аналитический метод	0,50	—
2260	429603,80	2225974,22	Аналитический метод	0,50	—
2261	429590,04	2225985,71	Аналитический метод	0,50	—

ОПИСАНИЕ МЕСТОПОЛОЖЕНИЯ ГРАНИЦ Ж-КСТ. МАЙКОП

(наименование объекта, местоположение границ которого описано (далее – объект))

Сведения о местоположении границ объекта

1	2	3	4	5	6
2262	429589,58	2225986,45	Аналитический метод	0,50	—
2263	429579,45	2226003,25	Аналитический метод	0,50	—
2264	429576,82	2226025,27	Аналитический метод	0,50	—
2265	429565,76	2226044,67	Аналитический метод	0,50	—
2266	429559,08	2226040,14	Аналитический метод	0,50	—
2267	429541,28	2226059,64	Аналитический метод	0,50	—
2268	429526,32	2226080,71	Аналитический метод	0,50	—
2269	429510,79	2226092,19	Аналитический метод	0,50	—
2270	429488,05	2226102,99	Аналитический метод	0,50	—
2271	429465,81	2226113,54	Аналитический метод	0,50	—
2272	429444,48	2226120,23	Аналитический метод	0,50	—
2273	429440,66	2226120,60	Аналитический метод	0,50	—
2274	429427,08	2226121,92	Аналитический метод	0,50	—
2275	429399,55	2226120,06	Аналитический метод	0,50	—
2276	429368,63	2226117,97	Аналитический метод	0,50	—
2277	429338,29	2226115,95	Аналитический метод	0,50	—
2278	429320,86	2226118,91	Аналитический метод	0,50	—
2279	429309,54	2226118,25	Аналитический метод	0,50	—
2280	429308,61	2226118,20	Аналитический метод	0,50	—
2281	429280,05	2226111,35	Аналитический метод	0,50	—
2282	429260,38	2226106,63	Аналитический метод	0,50	—
2283	429243,76	2226102,64	Аналитический метод	0,50	—
2284	429241,84	2226103,08	Аналитический метод	0,50	—
2285	429221,22	2226107,89	Аналитический метод	0,50	—
2286	429194,37	2226114,15	Аналитический метод	0,50	—

ОПИСАНИЕ МЕСТОПОЛОЖЕНИЯ ГРАНИЦ Ж-КСТ. МАЙКОП

(наименование объекта, местоположение границ которого описано (далее – объект))

Сведения о местоположении границ объекта

1	2	3	4	5	6
2287	429190,96	2226112,52	Аналитический метод	0,50	—
2288	429182,23	2226108,35	Аналитический метод	0,50	—
2289	429162,51	2226107,38	Аналитический метод	0,50	—
2290	429158,90	2226092,95	Аналитический метод	0,50	—
2291	429175,58	2226087,20	Аналитический метод	0,50	—
2292	429183,57	2226084,67	Аналитический метод	0,50	—
2293	429212,68	2226075,20	Аналитический метод	0,50	—
2294	429230,61	2226068,86	Аналитический метод	0,50	—
2295	429241,10	2226071,28	Аналитический метод	0,50	—
2296	429262,34	2226076,16	Аналитический метод	0,50	—
2297	429282,54	2226080,80	Аналитический метод	0,50	—
2298	429286,19	2226081,64	Аналитический метод	0,50	—
2299	429311,03	2226082,25	Аналитический метод	0,50	—
2300	429339,10	2226082,93	Аналитический метод	0,50	—
2301	429368,73	2226083,65	Аналитический метод	0,50	—
2302	429400,09	2226084,42	Аналитический метод	0,50	—
2303	429423,31	2226084,98	Аналитический метод	0,50	—
2304	429436,03	2226085,44	Аналитический метод	0,50	—
2305	429451,32	2226085,85	Аналитический метод	0,50	—
2306	429464,91	2226085,72	Аналитический метод	0,50	—
2307	429476,41	2226078,23	Аналитический метод	0,50	—
2308	429491,87	2226069,30	Аналитический метод	0,50	—
2309	429507,47	2226054,85	Аналитический метод	0,50	—
2310	429521,11	2226042,00	Аналитический метод	0,50	—
2311	429535,14	2226023,90	Аналитический метод	0,50	—

ОПИСАНИЕ МЕСТОПОЛОЖЕНИЯ ГРАНИЦ Ж-КСТ. МАЙКОП

(наименование объекта, местоположение границ которого описано (далее – объект))

Сведения о местоположении границ объекта

1	2	3	4	5	6
2312	429545,34	2226006,67	Аналитический метод	0,50	—
2313	429557,44	2225989,51	Аналитический метод	0,50	—
2314	429569,86	2225970,34	Аналитический метод	0,50	—
2315	429573,61	2225964,58	Аналитический метод	0,50	—
2316	429589,20	2225955,14	Аналитический метод	0,50	—
2317	429598,54	2225949,50	Аналитический метод	0,50	—
2318	429603,24	2225944,00	Аналитический метод	0,50	—
2319	429602,58	2225922,09	Аналитический метод	0,50	—
2320	429611,01	2225917,62	Аналитический метод	0,50	—
2321	429623,11	2225911,42	Аналитический метод	0,50	—
2322	429623,60	2225911,16	Аналитический метод	0,50	—
2323	429647,60	2225916,83	Аналитический метод	0,50	—
2324	429648,61	2225916,49	Аналитический метод	0,50	—
2254	429674,91	2225908,18	Аналитический метод	0,50	—
2325	429572,50	2225957,34	Аналитический метод	0,50	—
2326	429547,47	2225996,93	Аналитический метод	0,50	—
2327	429536,58	2226014,15	Аналитический метод	0,50	—
2328	429531,12	2226022,81	Аналитический метод	0,50	—
2329	429520,16	2226036,20	Аналитический метод	0,50	—
2330	429518,89	2226037,76	Аналитический метод	0,50	—
2331	429501,88	2226051,79	Аналитический метод	0,50	—
2332	429488,45	2226062,70	Аналитический метод	0,50	—
2333	429486,35	2226061,83	Аналитический метод	0,50	—
2334	429476,00	2226029,30	Аналитический метод	0,50	—

ОПИСАНИЕ МЕСТОПОЛОЖЕНИЯ ГРАНИЦ Ж-КСТ. МАЙКОП

(наименование объекта, местоположение границ которого описано (далее – объект))

Сведения о местоположении границ объекта

1	2	3	4	5	6
2335	429471,79	2226016,40	Аналитический метод	0,50	—
2336	429464,10	2225992,59	Аналитический метод	0,50	—
2337	429483,30	2225986,32	Аналитический метод	0,50	—
2338	429502,18	2225980,19	Аналитический метод	0,50	—
2339	429520,72	2225974,16	Аналитический метод	0,50	—
2340	429538,18	2225968,49	Аналитический метод	0,50	—
2325	429572,50	2225957,34	Аналитический метод	0,50	—
2341	429466,15	2226017,60	Аналитический метод	0,50	—
2342	429471,23	2226033,84	Аналитический метод	0,50	—
2343	429476,62	2226050,92	Аналитический метод	0,50	—
2344	429482,00	2226067,09	Аналитический метод	0,50	—
2345	429464,17	2226078,01	Аналитический метод	0,50	—
2346	429454,19	2226079,43	Аналитический метод	0,50	—
2347	429420,87	2226080,27	Аналитический метод	0,50	—
2348	429417,56	2226069,55	Аналитический метод	0,50	—
2349	429412,86	2226054,32	Аналитический метод	0,50	—
2350	429407,79	2226037,83	Аналитический метод	0,50	—
2351	429400,47	2226014,14	Аналитический метод	0,50	—
2352	429420,17	2226007,34	Аналитический метод	0,50	—
2353	429439,67	2226000,51	Аналитический метод	0,50	—
2354	429456,65	2225994,90	Аналитический метод	0,50	—
2355	429458,96	2225995,94	Аналитический метод	0,50	—
2341	429466,15	2226017,60	Аналитический метод	0,50	—
2356	429376,17	2225962,48	Аналитический метод	0,50	—

ОПИСАНИЕ МЕСТОПОЛОЖЕНИЯ ГРАНИЦ Ж-КСТ. МАЙКОП

(наименование объекта, местоположение границ которого описано (далее – объект))

Сведения о местоположении границ объекта

1	2	3	4	5	6
2357	429383,83	2225986,27	Аналитический метод	0,50	—
2358	429391,15	2226009,50	Аналитический метод	0,50	—
2359	429390,14	2226010,91	Аналитический метод	0,50	—
2360	429371,75	2226016,81	Аналитический метод	0,50	—
2361	429350,87	2226021,42	Аналитический метод	0,50	—
2362	429331,69	2226028,20	Аналитический метод	0,50	—
2363	429314,64	2226035,97	Аналитический метод	0,50	—
2364	429295,28	2226042,49	Аналитический метод	0,50	—
2365	429275,71	2226047,97	Аналитический метод	0,50	—
2366	429257,26	2226054,83	Аналитический метод	0,50	—
2367	429238,34	2226061,24	Аналитический метод	0,50	—
2368	429219,40	2226067,30	Аналитический метод	0,50	—
2369	429200,17	2226073,40	Аналитический метод	0,50	—
2370	429181,34	2226079,48	Аналитический метод	0,50	—
2371	429163,03	2226085,73	Аналитический метод	0,50	—
2372	429160,65	2226085,06	Аналитический метод	0,50	—
2373	429154,07	2226060,63	Аналитический метод	0,50	—
2374	429145,68	2226035,83	Аналитический метод	0,50	—
2375	429167,04	2226029,58	Аналитический метод	0,50	—
2376	429183,66	2226023,49	Аналитический метод	0,50	—
2377	429202,96	2226017,38	Аналитический метод	0,50	—
2378	429222,13	2226011,83	Аналитический метод	0,50	—
2379	429259,89	2225998,48	Аналитический метод	0,50	—
2380	429278,37	2225992,81	Аналитический метод	0,50	—
2381	429296,64	2225987,19	Аналитический метод	0,50	—

ОПИСАНИЕ МЕСТОПОЛОЖЕНИЯ ГРАНИЦ Ж-КСТ. МАЙКОП

(наименование объекта, местоположение границ которого описано (далее – объект))

Сведения о местоположении границ объекта

1	2	3	4	5	6
2382	429318,80	2225980,39	Аналитический метод	0,50	—
2383	429337,12	2225974,76	Аналитический метод	0,50	—
2384	429355,78	2225968,78	Аналитический метод	0,50	—
2356	429376,17	2225962,48	Аналитический метод	0,50	—
2385	429394,95	2226014,85	Аналитический метод	0,50	—
2386	429403,10	2226040,13	Аналитический метод	0,50	—
2387	429408,29	2226056,24	Аналитический метод	0,50	—
2388	429415,96	2226080,03	Аналитический метод	0,50	—
2389	429375,07	2226078,07	Аналитический метод	0,50	—
2390	429346,90	2226078,12	Аналитический метод	0,50	—
2391	429306,99	2226077,47	Аналитический метод	0,50	—
2392	429305,35	2226077,46	Аналитический метод	0,50	—
2393	429283,76	2226076,53	Аналитический метод	0,50	—
2394	429240,99	2226066,13	Аналитический метод	0,50	—
2395	429277,59	2226053,92	Аналитический метод	0,50	—
2396	429297,26	2226047,36	Аналитический метод	0,50	—
2397	429315,84	2226041,19	Аналитический метод	0,50	—
2398	429335,06	2226034,79	Аналитический метод	0,50	—
2399	429354,38	2226028,35	Аналитический метод	0,50	—
2400	429373,01	2226022,15	Аналитический метод	0,50	—
2385	429394,95	2226014,85	Аналитический метод	0,50	—
2401	429801,03	2225697,31	Аналитический метод	0,50	—
2402	429793,47	2225751,37	Аналитический метод	0,50	—
2403	429786,75	2225799,39	Аналитический метод	0,50	—

ОПИСАНИЕ МЕСТОПОЛОЖЕНИЯ ГРАНИЦ Ж-КСТ. МАЙКОП

(наименование объекта, местоположение границ которого описано (далее – объект))

Сведения о местоположении границ объекта

1	2	3	4	5	6
2404	429784,23	2225830,21	Аналитический метод	0,50	—
2405	429782,70	2225848,94	Аналитический метод	0,50	—
2406	429742,78	2225854,62	Аналитический метод	0,50	—
2407	429702,16	2225890,13	Аналитический метод	0,50	—
2408	429694,66	2225898,58	Аналитический метод	0,50	—
2409	429676,68	2225891,64	Аналитический метод	0,50	—
2410	429675,54	2225892,08	Аналитический метод	0,50	—
2411	429655,70	2225899,70	Аналитический метод	0,50	—
2412	429641,22	2225905,26	Аналитический метод	0,50	—
2413	429637,28	2225906,77	Аналитический метод	0,50	—
2414	429627,08	2225903,79	Аналитический метод	0,50	—
2415	429620,29	2225907,38	Аналитический метод	0,50	—
2416	429589,77	2225917,14	Аналитический метод	0,50	—
2417	429598,30	2225941,46	Аналитический метод	0,50	—
2418	429592,68	2225945,99	Аналитический метод	0,50	—
2419	429573,47	2225951,85	Аналитический метод	0,50	—
2420	429551,97	2225958,41	Аналитический метод	0,50	—
2421	429533,11	2225964,15	Аналитический метод	0,50	—
2422	429512,65	2225970,39	Аналитический метод	0,50	—
2423	429494,02	2225976,09	Аналитический метод	0,50	—
2424	429475,56	2225981,71	Аналитический метод	0,50	—
2425	429457,53	2225987,22	Аналитический метод	0,50	—
2426	429436,97	2225993,48	Аналитический метод	0,50	—
2427	429418,04	2225999,25	Аналитический метод	0,50	—
2428	429397,29	2226005,59	Аналитический метод	0,50	—

ОПИСАНИЕ МЕСТОПОЛОЖЕНИЯ ГРАНИЦ Ж-КСТ. МАЙКОП

(наименование объекта, местоположение границ которого описано (далее – объект))

Сведения о местоположении границ объекта

1	2	3	4	5	6
2429	429391,57	2225983,54	Аналитический метод	0,50	—
2430	429384,07	2225960,36	Аналитический метод	0,50	—
2431	429403,66	2225953,96	Аналитический метод	0,50	—
2432	429422,43	2225947,26	Аналитический метод	0,50	—
2433	429441,55	2225940,93	Аналитический метод	0,50	—
2434	429460,72	2225934,90	Аналитический метод	0,50	—
2435	429479,08	2225928,82	Аналитический метод	0,50	—
2436	429498,02	2225922,65	Аналитический метод	0,50	—
2437	429517,93	2225915,81	Аналитический метод	0,50	—
2438	429536,17	2225909,74	Аналитический метод	0,50	—
2439	429559,37	2225901,51	Аналитический метод	0,50	—
2440	429613,42	2225883,47	Аналитический метод	0,50	—
2441	429633,50	2225877,38	Аналитический метод	0,50	—
2442	429648,20	2225872,95	Аналитический метод	0,50	—
2443	429668,36	2225866,83	Аналитический метод	0,50	—
2444	429687,35	2225861,08	Аналитический метод	0,50	—
2445	429711,09	2225849,07	Аналитический метод	0,50	—
2446	429717,95	2225832,62	Аналитический метод	0,50	—
2447	429725,25	2225815,10	Аналитический метод	0,50	—
2448	429730,31	2225802,90	Аналитический метод	0,50	—
2449	429734,02	2225788,73	Аналитический метод	0,50	—
2450	429738,39	2225769,13	Аналитический метод	0,50	—
2451	429743,39	2225746,34	Аналитический метод	0,50	—
2401	429801,03	2225697,31	Аналитический метод	0,50	—

ОПИСАНИЕ МЕСТОПОЛОЖЕНИЯ ГРАНИЦ Ж-КСТ. МАЙКОП

(наименование объекта, местоположение границ которого описано (далее – объект))

Сведения о местоположении границ объекта

1	2	3	4	5	6
2452	429719,39	2225787,47	Аналитический метод	0,50	—
2453	429714,81	2225816,15	Аналитический метод	0,50	—
2454	429710,73	2225841,71	Аналитический метод	0,50	—
2455	429693,61	2225847,49	Аналитический метод	0,50	—
2456	429675,15	2225853,72	Аналитический метод	0,50	—
2457	429659,14	2225859,12	Аналитический метод	0,50	—
2458	429646,01	2225863,67	Аналитический метод	0,50	—
2459	429627,26	2225869,89	Аналитический метод	0,50	—
2460	429608,24	2225876,20	Аналитический метод	0,50	—
2461	429583,31	2225884,63	Аналитический метод	0,50	—
2462	429576,79	2225886,81	Аналитический метод	0,50	—
2463	429575,53	2225886,84	Аналитический метод	0,50	—
2464	429559,12	2225886,70	Аналитический метод	0,50	—
2465	429530,70	2225876,33	Аналитический метод	0,50	—
2466	429495,32	2225863,40	Аналитический метод	0,50	—
2467	429531,70	2225851,89	Аналитический метод	0,50	—
2468	429552,85	2225845,22	Аналитический метод	0,50	—
2469	429572,79	2225838,91	Аналитический метод	0,50	—
2470	429594,10	2225832,19	Аналитический метод	0,50	—
2471	429613,01	2225826,21	Аналитический метод	0,50	—
2472	429611,65	2225822,09	Аналитический метод	0,50	—
2473	429630,55	2225816,01	Аналитический метод	0,50	—
2474	429646,32	2225811,31	Аналитический метод	0,50	—
2475	429668,61	2225803,48	Аналитический метод	0,50	—
2476	429687,20	2225797,62	Аналитический метод	0,50	—

ОПИСАНИЕ МЕСТОПОЛОЖЕНИЯ ГРАНИЦ Ж-КСТ. МАЙКОП

(наименование объекта, местоположение границ которого описано (далее – объект))

Сведения о местоположении границ объекта

1	2	3	4	5	6
2452	429719,39	2225787,47	Аналитический метод	0,50	—
2477	429704,85	2225743,05	Аналитический метод	0,50	—
2478	429726,19	2225744,87	Аналитический метод	0,50	—
2479	429720,42	2225781,00	Аналитический метод	0,50	—
2480	429714,89	2225782,78	Аналитический метод	0,50	—
2481	429697,78	2225788,28	Аналитический метод	0,50	—
2482	429679,75	2225794,07	Аналитический метод	0,50	—
2483	429661,06	2225800,10	Аналитический метод	0,50	—
2484	429647,90	2225804,30	Аналитический метод	0,50	—
2485	429645,61	2225805,06	Аналитический метод	0,50	—
2486	429628,67	2225810,50	Аналитический метод	0,50	—
2487	429609,83	2225816,31	Аналитический метод	0,50	—
2488	429590,07	2225822,67	Аналитический метод	0,50	—
2489	429571,26	2225828,49	Аналитический метод	0,50	—
2490	429552,10	2225834,74	Аналитический метод	0,50	—
2491	429534,23	2225840,82	Аналитический метод	0,50	—
2492	429515,49	2225846,93	Аналитический метод	0,50	—
2493	429493,80	2225854,24	Аналитический метод	0,50	—
2494	429449,39	2225870,03	Аналитический метод	0,50	—
2495	429402,44	2225885,10	Аналитический метод	0,50	—
2496	429382,96	2225891,34	Аналитический метод	0,50	—
2497	429363,23	2225897,69	Аналитический метод	0,50	—
2498	429354,90	2225867,44	Аналитический метод	0,50	—
2499	429343,49	2225826,00	Аналитический метод	0,50	—

ОПИСАНИЕ МЕСТОПОЛОЖЕНИЯ ГРАНИЦ Ж-КСТ. МАЙКОП

(наименование объекта, местоположение границ которого описано (далее – объект))

Сведения о местоположении границ объекта

1	2	3	4	5	6
2500	429359,01	2225819,30	Аналитический метод	0,50	—
2477	429704,85	2225743,05	Аналитический метод	0,50	—
2501	429461,08	2225872,48	Аналитический метод	0,50	—
2502	429493,75	2225884,77	Аналитический метод	0,50	—
2503	429528,37	2225898,88	Аналитический метод	0,50	—
2504	429530,10	2225901,55	Аналитический метод	0,50	—
2505	429512,54	2225907,37	Аналитический метод	0,50	—
2506	429476,14	2225919,43	Аналитический метод	0,50	—
2507	429457,16	2225925,77	Аналитический метод	0,50	—
2508	429438,61	2225931,80	Аналитический метод	0,50	—
2509	429418,88	2225938,22	Аналитический метод	0,50	—
2510	429404,05	2225943,08	Аналитический метод	0,50	—
2511	429384,97	2225948,67	Аналитический метод	0,50	—
2512	429376,59	2225923,85	Аналитический метод	0,50	—
2513	429370,15	2225902,88	Аналитический метод	0,50	—
2514	429384,88	2225897,21	Аналитический метод	0,50	—
2515	429403,58	2225890,05	Аналитический метод	0,50	—
2516	429422,49	2225884,29	Аналитический метод	0,50	—
2517	429443,00	2225878,01	Аналитический метод	0,50	—
2518	429453,55	2225874,79	Аналитический метод	0,50	—
2501	429461,08	2225872,48	Аналитический метод	0,50	—
2519	429360,60	2225907,95	Аналитический метод	0,50	—
2520	429368,38	2225929,49	Аналитический метод	0,50	—
2521	429376,57	2225952,16	Аналитический метод	0,50	—

ОПИСАНИЕ МЕСТОПОЛОЖЕНИЯ ГРАНИЦ Ж-КСТ. МАЙКОП

(наименование объекта, местоположение границ которого описано (далее – объект))

Сведения о местоположении границ объекта

1	2	3	4	5	6
2522	429352,60	2225960,72	Аналитический метод	0,50	—
2523	429333,59	2225966,77	Аналитический метод	0,50	—
2524	429314,64	2225972,95	Аналитический метод	0,50	—
2525	429295,53	2225979,06	Аналитический метод	0,50	—
2526	429275,96	2225984,83	Аналитический метод	0,50	—
2527	429258,87	2225990,38	Аналитический метод	0,50	—
2528	429241,31	2225996,08	Аналитический метод	0,50	—
2529	429219,44	2226003,44	Аналитический метод	0,50	—
2530	429200,24	2226009,55	Аналитический метод	0,50	—
2531	429180,89	2226016,37	Аналитический метод	0,50	—
2532	429161,79	2226021,90	Аналитический метод	0,50	—
2533	429143,00	2226028,38	Аналитический метод	0,50	—
2534	429134,82	2226004,76	Аналитический метод	0,50	—
2535	429127,29	2225981,66	Аналитический метод	0,50	—
2536	429146,76	2225975,33	Аналитический метод	0,50	—
2537	429166,11	2225969,04	Аналитический метод	0,50	—
2538	429186,16	2225962,52	Аналитический метод	0,50	—
2539	429204,86	2225956,45	Аналитический метод	0,50	—
2540	429222,57	2225949,41	Аналитический метод	0,50	—
2541	429241,46	2225943,44	Аналитический метод	0,50	—
2542	429279,62	2225931,17	Аналитический метод	0,50	—
2543	429298,82	2225924,78	Аналитический метод	0,50	—
2544	429320,08	2225918,99	Аналитический метод	0,50	—
2519	429360,60	2225907,95	Аналитический метод	0,50	—

ОПИСАНИЕ МЕСТОПОЛОЖЕНИЯ ГРАНИЦ Ж-КСТ. МАЙКОП

(наименование объекта, местоположение границ которого описано (далее – объект))

Сведения о местоположении границ объекта

1	2	3	4	5	6
2545	429331,11	2225831,34	Аналитический метод	0,50	—
2546	429343,39	2225868,35	Аналитический метод	0,50	—
2547	429353,97	2225900,24	Аналитический метод	0,50	—
2548	429334,50	2225906,64	Аналитический метод	0,50	—
2549	429315,80	2225910,69	Аналитический метод	0,50	—
2550	429296,90	2225919,02	Аналитический метод	0,50	—
2551	429278,07	2225925,13	Аналитический метод	0,50	—
2552	429258,70	2225931,35	Аналитический метод	0,50	—
2553	429240,33	2225937,42	Аналитический метод	0,50	—
2554	429220,80	2225943,78	Аналитический метод	0,50	—
2555	429201,64	2225950,01	Аналитический метод	0,50	—
2556	429182,51	2225956,54	Аналитический метод	0,50	—
2557	429163,52	2225962,83	Аналитический метод	0,50	—
2558	429144,04	2225969,26	Аналитический метод	0,50	—
2559	429127,29	2225974,79	Аналитический метод	0,50	—
2560	429121,02	2225970,93	Аналитический метод	0,50	—
2561	429118,02	2225963,43	Аналитический метод	0,50	—
2562	429118,28	2225958,44	Аналитический метод	0,50	—
2563	429114,93	2225940,82	Аналитический метод	0,50	—
2564	429133,21	2225930,31	Аналитический метод	0,50	—
2565	429149,84	2225919,68	Аналитический метод	0,50	—
2566	429167,05	2225902,09	Аналитический метод	0,50	—
2545	429331,11	2225831,34	Аналитический метод	0,50	—
2567	429090,85	2225958,96	Аналитический метод	0,50	—

ОПИСАНИЕ МЕСТОПОЛОЖЕНИЯ ГРАНИЦ Ж-КСТ. МАЙКОП

(наименование объекта, местоположение границ которого описано (далее – объект))

Сведения о местоположении границ объекта

1	2	3	4	5	6
2568	429109,13	2225977,37	Аналитический метод	0,50	—
2569	429069,84	2225990,20	Аналитический метод	0,50	—
2570	428996,30	2226019,08	Аналитический метод	0,50	—
2571	428932,57	2226032,66	Аналитический метод	0,50	—
2572	428931,08	2226032,40	Аналитический метод	0,50	—
2573	428906,73	2226037,30	Аналитический метод	0,50	—
2574	428880,61	2226044,49	Аналитический метод	0,50	—
2575	428855,68	2226049,04	Аналитический метод	0,50	—
2576	428824,90	2226055,52	Аналитический метод	0,50	—
2577	428823,26	2226040,05	Аналитический метод	0,50	—
2578	428850,43	2226031,68	Аналитический метод	0,50	—
2579	428928,63	2226016,19	Аналитический метод	0,50	—
2580	428947,83	2226016,91	Аналитический метод	0,50	—
2581	428956,24	2226016,13	Аналитический метод	0,50	—
2582	428994,49	2226009,79	Аналитический метод	0,50	—
2583	429064,49	2225978,38	Аналитический метод	0,50	—
2567	429090,85	2225958,96	Аналитический метод	0,50	—
2584	429100,42	2225989,86	Аналитический метод	0,50	—
2585	429104,31	2225991,03	Аналитический метод	0,50	—
2586	429111,38	2226013,25	Аналитический метод	0,50	—
2587	429110,50	2226015,14	Аналитический метод	0,50	—
2588	429118,82	2226039,38	Аналитический метод	0,50	—
2589	429100,84	2226045,36	Аналитический метод	0,50	—
2590	429087,19	2226050,31	Аналитический метод	0,50	—

ОПИСАНИЕ МЕСТОПОЛОЖЕНИЯ ГРАНИЦ Ж-КСТ. МАЙКОП

(наименование объекта, местоположение границ которого описано (далее – объект))

Сведения о местоположении границ объекта

1	2	3	4	5	6
2591	429073,39	2226055,66	Аналитический метод	0,50	—
2592	429058,04	2226061,85	Аналитический метод	0,50	—
2593	429041,52	2226067,46	Аналитический метод	0,50	—
2594	429026,32	2226072,45	Аналитический метод	0,50	—
2595	429015,98	2226076,46	Аналитический метод	0,50	—
2596	429017,06	2226079,03	Аналитический метод	0,50	—
2597	429010,85	2226081,50	Аналитический метод	0,50	—
2598	428994,67	2226087,48	Аналитический метод	0,50	—
2599	428978,68	2226091,33	Аналитический метод	0,50	—
2600	428963,00	2226094,67	Аналитический метод	0,50	—
2601	428946,53	2226097,70	Аналитический метод	0,50	—
2602	428930,46	2226101,39	Аналитический метод	0,50	—
2603	428914,12	2226104,92	Аналитический метод	0,50	—
2604	428896,98	2226107,28	Аналитический метод	0,50	—
2605	428879,63	2226111,16	Аналитический метод	0,50	—
2606	428865,77	2226114,06	Аналитический метод	0,50	—
2607	428850,37	2226117,36	Аналитический метод	0,50	—
2608	428841,67	2226094,07	Аналитический метод	0,50	—
2609	428844,20	2226093,34	Аналитический метод	0,50	—
2610	428840,15	2226081,83	Аналитический метод	0,50	—
2611	428835,86	2226083,00	Аналитический метод	0,50	—
2612	428831,55	2226069,75	Аналитический метод	0,50	—
2613	428832,34	2226068,66	Аналитический метод	0,50	—
2614	428836,45	2226067,99	Аналитический метод	0,50	—
2615	428834,85	2226061,46	Аналитический метод	0,50	—

ОПИСАНИЕ МЕСТОПОЛОЖЕНИЯ ГРАНИЦ Ж-КСТ. МАЙКОП

(наименование объекта, местоположение границ которого описано (далее – объект))

Сведения о местоположении границ объекта

1	2	3	4	5	6
2616	428835,51	2226059,55	Аналитический метод	0,50	—
2617	428852,69	2226054,74	Аналитический метод	0,50	—
2618	428867,34	2226050,71	Аналитический метод	0,50	—
2619	428882,59	2226046,83	Аналитический метод	0,50	—
2620	428897,28	2226043,66	Аналитический метод	0,50	—
2621	428912,71	2226040,32	Аналитический метод	0,50	—
2622	428929,09	2226036,73	Аналитический метод	0,50	—
2623	428945,45	2226033,39	Аналитический метод	0,50	—
2624	428960,92	2226030,34	Аналитический метод	0,50	—
2625	428982,05	2226025,88	Аналитический метод	0,50	—
2626	428996,78	2226023,03	Аналитический метод	0,50	—
2627	429009,29	2226020,29	Аналитический метод	0,50	—
2628	429023,46	2226015,03	Аналитический метод	0,50	—
2629	429038,92	2226008,51	Аналитический метод	0,50	—
2630	429054,14	2226003,91	Аналитический метод	0,50	—
2631	429069,74	2226000,40	Аналитический метод	0,50	—
2632	429083,65	2225995,79	Аналитический метод	0,50	—
2584	429100,42	2225989,86	Аналитический метод	0,50	—
2633	429130,35	2226041,97	Аналитический метод	0,50	—
2634	429136,99	2226061,18	Аналитический метод	0,50	—
2635	429145,01	2226082,72	Аналитический метод	0,50	—
2636	429122,53	2226082,73	Аналитический метод	0,50	—
2637	429102,88	2226083,68	Аналитический метод	0,50	—
2638	429084,80	2226084,43	Аналитический метод	0,50	—

ОПИСАНИЕ МЕСТОПОЛОЖЕНИЯ ГРАНИЦ Ж-КСТ. МАЙКОП

(наименование объекта, местоположение границ которого описано (далее – объект))

Сведения о местоположении границ объекта

1	2	3	4	5	6
2639	429032,08	2226085,51	Аналитический метод	0,50	—
2640	429027,93	2226085,28	Аналитический метод	0,50	—
2641	429027,42	2226080,39	Аналитический метод	0,50	—
2642	429031,68	2226078,59	Аналитический метод	0,50	—
2643	429076,80	2226061,91	Аналитический метод	0,50	—
2644	429094,32	2226055,07	Аналитический метод	0,50	—
2645	429118,22	2226046,23	Аналитический метод	0,50	—
2633	429130,35	2226041,97	Аналитический метод	0,50	—
2646	429146,12	2226086,04	Аналитический метод	0,50	—
2647	429154,26	2226106,71	Аналитический метод	0,50	—
2648	429153,86	2226113,25	Аналитический метод	0,50	—
2649	429151,22	2226156,35	Аналитический метод	0,50	—
2650	429125,84	2226155,21	Аналитический метод	0,50	—
2651	429104,02	2226154,23	Аналитический метод	0,50	—
2652	429080,53	2226155,99	Аналитический метод	0,50	—
2653	429061,22	2226157,96	Аналитический метод	0,50	—
2654	429043,61	2226159,20	Аналитический метод	0,50	—
2655	429028,82	2226160,25	Аналитический метод	0,50	—
2656	429016,00	2226161,99	Аналитический метод	0,50	—
2657	429002,74	2226165,87	Аналитический метод	0,50	—
2658	428989,53	2226169,28	Аналитический метод	0,50	—
2659	428966,24	2226173,31	Аналитический метод	0,50	—
2660	428953,88	2226176,49	Аналитический метод	0,50	—
2661	428943,47	2226178,66	Аналитический метод	0,50	—

ОПИСАНИЕ МЕСТОПОЛОЖЕНИЯ ГРАНИЦ Ж-КСТ. МАЙКОП

(наименование объекта, местоположение границ которого описано (далее – объект))

Сведения о местоположении границ объекта

1	2	3	4	5	6
2662	428928,94	2226181,83	Аналитический метод	0,50	—
2663	428915,80	2226184,08	Аналитический метод	0,50	—
2664	428907,62	2226186,52	Аналитический метод	0,50	—
2665	428893,95	2226189,95	Аналитический метод	0,50	—
2666	428879,94	2226192,80	Аналитический метод	0,50	—
2667	428859,55	2226152,73	Аналитический метод	0,50	—
2668	428857,68	2226149,19	Аналитический метод	0,50	—
2669	428850,31	2226131,73	Аналитический метод	0,50	—
2670	428851,48	2226126,47	Аналитический метод	0,50	—
2671	428854,69	2226122,93	Аналитический метод	0,50	—
2672	428867,00	2226120,17	Аналитический метод	0,50	—
2673	428882,89	2226117,27	Аналитический метод	0,50	—
2674	428899,44	2226113,55	Аналитический метод	0,50	—
2675	428915,63	2226110,69	Аналитический метод	0,50	—
2676	428931,97	2226107,77	Аналитический метод	0,50	—
2677	428939,22	2226105,89	Аналитический метод	0,50	—
2678	428948,33	2226103,31	Аналитический метод	0,50	—
2679	428963,47	2226100,39	Аналитический метод	0,50	—
2680	428977,21	2226097,16	Аналитический метод	0,50	—
2681	428996,78	2226094,38	Аналитический метод	0,50	—
2682	429018,32	2226092,31	Аналитический метод	0,50	—
2683	429040,16	2226090,25	Аналитический метод	0,50	—
2684	429062,54	2226090,08	Аналитический метод	0,50	—
2685	429078,54	2226089,51	Аналитический метод	0,50	—
2686	429097,13	2226088,36	Аналитический метод	0,50	—

ОПИСАНИЕ МЕСТОПОЛОЖЕНИЯ ГРАНИЦ Ж-КСТ. МАЙКОП

(наименование объекта, местоположение границ которого описано (далее – объект))

Сведения о местоположении границ объекта

1	2	3	4	5	6
2687	429114,60	2226087,75	Аналитический метод	0,50	—
2688	429130,42	2226087,25	Аналитический метод	0,50	—
2646	429146,12	2226086,04	Аналитический метод	0,50	—
2689	429221,11	2226344,49	Аналитический метод	0,50	—
2690	429222,31	2226362,92	Аналитический метод	0,50	—
2691	429221,71	2226380,05	Аналитический метод	0,50	—
2692	429220,96	2226399,23	Аналитический метод	0,50	—
2693	429219,00	2226416,94	Аналитический метод	0,50	—
2694	429214,40	2226434,29	Аналитический метод	0,50	—
2695	429209,03	2226451,48	Аналитический метод	0,50	—
2696	429208,04	2226458,99	Аналитический метод	0,50	—
2697	429207,97	2226460,58	Аналитический метод	0,50	—
2698	429205,95	2226465,85	Аналитический метод	0,50	—
2699	429204,18	2226465,01	Аналитический метод	0,50	—
2700	429203,11	2226467,75	Аналитический метод	0,50	—
2701	429204,09	2226468,07	Аналитический метод	0,50	—
2702	429198,77	2226484,78	Аналитический метод	0,50	—
2703	429199,98	2226485,40	Аналитический метод	0,50	—
2704	429193,67	2226501,73	Аналитический метод	0,50	—
2705	429186,81	2226517,02	Аналитический метод	0,50	—
2706	429178,90	2226532,90	Аналитический метод	0,50	—
2707	429169,41	2226547,34	Аналитический метод	0,50	—
2708	429158,58	2226561,39	Аналитический метод	0,50	—
2709	429149,20	2226576,33	Аналитический метод	0,50	—

ОПИСАНИЕ МЕСТОПОЛОЖЕНИЯ ГРАНИЦ Ж-КСТ. МАЙКОП

(наименование объекта, местоположение границ которого описано (далее – объект))

Сведения о местоположении границ объекта

1	2	3	4	5	6
2710	429138,21	2226591,52	Аналитический метод	0,50	—
2711	429126,81	2226604,15	Аналитический метод	0,50	—
2712	429115,89	2226618,40	Аналитический метод	0,50	—
2713	429116,62	2226619,27	Аналитический метод	0,50	—
2714	429108,28	2226631,56	Аналитический метод	0,50	—
2715	429097,46	2226648,67	Аналитический метод	0,50	—
2716	429074,18	2226636,31	Аналитический метод	0,50	—
2717	429062,23	2226632,43	Аналитический метод	0,50	—
2718	429038,09	2226621,04	Аналитический метод	0,50	—
2719	429054,97	2226607,32	Аналитический метод	0,50	—
2720	429067,72	2226595,70	Аналитический метод	0,50	—
2721	429079,82	2226582,13	Аналитический метод	0,50	—
2722	429092,50	2226570,08	Аналитический метод	0,50	—
2723	429104,15	2226557,71	Аналитический метод	0,50	—
2724	429114,52	2226545,27	Аналитический метод	0,50	—
2725	429123,34	2226531,53	Аналитический метод	0,50	—
2726	429133,51	2226521,13	Аналитический метод	0,50	—
2727	429141,06	2226502,89	Аналитический метод	0,50	—
2728	429148,62	2226487,53	Аналитический метод	0,50	—
2729	429154,42	2226475,81	Аналитический метод	0,50	—
2730	429159,23	2226463,22	Аналитический метод	0,50	—
2731	429164,95	2226442,81	Аналитический метод	0,50	—
2732	429169,19	2226422,31	Аналитический метод	0,50	—
2733	429172,58	2226406,50	Аналитический метод	0,50	—
2734	429173,96	2226390,93	Аналитический метод	0,50	—

ОПИСАНИЕ МЕСТОПОЛОЖЕНИЯ ГРАНИЦ Ж-КСТ. МАЙКОП

(наименование объекта, местоположение границ которого описано (далее – объект))

Сведения о местоположении границ объекта

1	2	3	4	5	6
2735	429173,50	2226379,80	Аналитический метод	0,50	—
2736	429173,24	2226373,69	Аналитический метод	0,50	—
2737	429171,50	2226356,54	Аналитический метод	0,50	—
2738	429169,72	2226339,99	Аналитический метод	0,50	—
2739	429167,83	2226324,32	Аналитический метод	0,50	—
2740	429165,49	2226308,03	Аналитический метод	0,50	—
2741	429162,51	2226291,99	Аналитический метод	0,50	—
2742	429157,54	2226275,90	Аналитический метод	0,50	—
2743	429151,93	2226259,96	Аналитический метод	0,50	—
2744	429145,06	2226242,30	Аналитический метод	0,50	—
2745	429136,83	2226226,97	Аналитический метод	0,50	—
2746	429124,61	2226206,02	Аналитический метод	0,50	—
2747	429105,41	2226196,50	Аналитический метод	0,50	—
2748	429111,63	2226184,42	Аналитический метод	0,50	—
2749	429117,57	2226172,88	Аналитический метод	0,50	—
2750	429128,43	2226157,99	Аналитический метод	0,50	—
2751	429155,01	2226159,53	Аналитический метод	0,50	—
2752	429160,07	2226168,80	Аналитический метод	0,50	—
2753	429170,94	2226188,70	Аналитический метод	0,50	—
2754	429181,65	2226204,64	Аналитический метод	0,50	—
2755	429192,45	2226221,38	Аналитический метод	0,50	—
2756	429195,81	2226237,41	Аналитический метод	0,50	—
2757	429200,28	2226254,59	Аналитический метод	0,50	—
2758	429204,39	2226270,68	Аналитический метод	0,50	—
2759	429209,46	2226287,93	Аналитический метод	0,50	—

ОПИСАНИЕ МЕСТОПОЛОЖЕНИЯ ГРАНИЦ Ж-КСТ. МАЙКОП

(наименование объекта, местоположение границ которого описано (далее – объект))

Сведения о местоположении границ объекта

1	2	3	4	5	6
2760	429214,92	2226307,72	Аналитический метод	0,50	—
2761	429219,90	2226326,16	Аналитический метод	0,50	—
2689	429221,11	2226344,49	Аналитический метод	0,50	—
2762	429165,37	2226341,27	Аналитический метод	0,50	—
2763	429167,47	2226358,56	Аналитический метод	0,50	—
2764	429168,96	2226378,43	Аналитический метод	0,50	—
2765	429169,27	2226398,76	Аналитический метод	0,50	—
2766	429166,66	2226413,19	Аналитический метод	0,50	—
2767	429163,06	2226430,50	Аналитический метод	0,50	—
2768	429158,32	2226446,51	Аналитический метод	0,50	—
2769	429153,29	2226465,77	Аналитический метод	0,50	—
2770	429147,17	2226480,50	Аналитический метод	0,50	—
2771	429144,12	2226487,22	Аналитический метод	0,50	—
2772	429139,36	2226497,14	Аналитический метод	0,50	—
2773	429130,67	2226512,05	Аналитический метод	0,50	—
2774	429120,98	2226527,45	Аналитический метод	0,50	—
2775	429111,12	2226542,46	Аналитический метод	0,50	—
2776	429100,47	2226555,48	Аналитический метод	0,50	—
2777	429088,25	2226567,30	Аналитический метод	0,50	—
2778	429077,31	2226578,90	Аналитический метод	0,50	—
2779	429063,44	2226593,42	Аналитический метод	0,50	—
2780	429048,30	2226603,36	Аналитический метод	0,50	—
2781	429032,21	2226614,56	Аналитический метод	0,50	—
2782	429028,29	2226611,11	Аналитический метод	0,50	—

ОПИСАНИЕ МЕСТОПОЛОЖЕНИЯ ГРАНИЦ Ж-КСТ. МАЙКОП

(наименование объекта, местоположение границ которого описано (далее – объект))

Сведения о местоположении границ объекта

1	2	3	4	5	6
2783	429021,28	2226588,60	Аналитический метод	0,50	—
2784	429002,32	2226550,27	Аналитический метод	0,50	—
2785	429011,24	2226542,71	Аналитический метод	0,50	—
2786	429021,20	2226535,69	Аналитический метод	0,50	—
2787	429030,04	2226529,46	Аналитический метод	0,50	—
2788	429039,70	2226522,10	Аналитический метод	0,50	—
2789	429046,39	2226513,86	Аналитический метод	0,50	—
2790	429051,77	2226504,77	Аналитический метод	0,50	—
2791	429063,43	2226482,30	Аналитический метод	0,50	—
2792	429067,57	2226471,27	Аналитический метод	0,50	—
2793	429071,25	2226460,33	Аналитический метод	0,50	—
2794	429074,91	2226449,39	Аналитический метод	0,50	—
2795	429079,33	2226437,33	Аналитический метод	0,50	—
2796	429083,17	2226428,55	Аналитический метод	0,50	—
2797	429086,68	2226418,35	Аналитический метод	0,50	—
2798	429089,14	2226405,98	Аналитический метод	0,50	—
2799	429089,74	2226394,29	Аналитический метод	0,50	—
2800	429090,39	2226382,69	Аналитический метод	0,50	—
2801	429090,21	2226371,53	Аналитический метод	0,50	—
2802	429089,15	2226359,62	Аналитический метод	0,50	—
2803	429088,52	2226348,02	Аналитический метод	0,50	—
2804	429087,13	2226336,84	Аналитический метод	0,50	—
2805	429084,79	2226325,53	Аналитический метод	0,50	—
2806	429082,37	2226314,73	Аналитический метод	0,50	—
2807	429080,03	2226303,14	Аналитический метод	0,50	—

ОПИСАНИЕ МЕСТОПОЛОЖЕНИЯ ГРАНИЦ Ж-КСТ. МАЙКОП

(наименование объекта, местоположение границ которого описано (далее – объект))

Сведения о местоположении границ объекта

1	2	3	4	5	6
2808	429077,75	2226291,85	Аналитический метод	0,50	—
2809	429075,35	2226280,52	Аналитический метод	0,50	—
2810	429073,92	2226269,32	Аналитический метод	0,50	—
2811	429069,64	2226256,40	Аналитический метод	0,50	—
2812	429081,91	2226236,83	Аналитический метод	0,50	—
2813	429091,36	2226220,20	Аналитический метод	0,50	—
2814	429097,92	2226207,71	Аналитический метод	0,50	—
2815	429113,38	2226214,79	Аналитический метод	0,50	—
2816	429114,03	2226214,07	Аналитический метод	0,50	—
2817	429117,77	2226216,45	Аналитический метод	0,50	—
2818	429115,54	2226219,48	Аналитический метод	0,50	—
2819	429120,23	2226224,33	Аналитический метод	0,50	—
2820	429127,31	2226223,35	Аналитический метод	0,50	—
2821	429128,43	2226224,08	Аналитический метод	0,50	—
2822	429132,27	2226226,58	Аналитический метод	0,50	—
2823	429139,17	2226241,25	Аналитический метод	0,50	—
2824	429145,93	2226255,70	Аналитический метод	0,50	—
2825	429148,36	2226264,52	Аналитический метод	0,50	—
2826	429157,27	2226288,12	Аналитический метод	0,50	—
2827	429161,48	2226306,24	Аналитический метод	0,50	—
2828	429163,92	2226322,73	Аналитический метод	0,50	—
2762	429165,37	2226341,27	Аналитический метод	0,50	—
2829	429121,23	2226159,07	Аналитический метод	0,50	—
2830	429105,95	2226186,22	Аналитический метод	0,50	—

ОПИСАНИЕ МЕСТОПОЛОЖЕНИЯ ГРАНИЦ Ж-КСТ. МАЙКОП

(наименование объекта, местоположение границ которого описано (далее – объект))

Сведения о местоположении границ объекта

1	2	3	4	5	6
2831	429087,40	2226219,50	Аналитический метод	0,50	—
2832	429071,94	2226248,25	Аналитический метод	0,50	—
2833	429068,07	2226249,34	Аналитический метод	0,50	—
2834	429065,26	2226250,41	Аналитический метод	0,50	—
2835	429057,77	2226252,04	Аналитический метод	0,50	—
2836	429054,40	2226252,31	Аналитический метод	0,50	—
2837	429034,84	2226252,04	Аналитический метод	0,50	—
2838	429025,13	2226251,01	Аналитический метод	0,50	—
2839	429024,14	2226238,01	Аналитический метод	0,50	—
2840	429022,05	2226223,73	Аналитический метод	0,50	—
2841	429019,63	2226209,45	Аналитический метод	0,50	—
2842	429017,93	2226195,14	Аналитический метод	0,50	—
2843	429015,60	2226181,08	Аналитический метод	0,50	—
2844	429013,80	2226169,71	Аналитический метод	0,50	—
2845	429041,12	2226164,12	Аналитический метод	0,50	—
2846	429054,70	2226162,83	Аналитический метод	0,50	—
2847	429068,32	2226161,84	Аналитический метод	0,50	—
2848	429082,35	2226160,70	Аналитический метод	0,50	—
2849	429102,12	2226160,62	Аналитический метод	0,50	—
2829	429121,23	2226159,07	Аналитический метод	0,50	—
2850	429012,95	2226195,61	Аналитический метод	0,50	—
2851	429015,05	2226209,85	Аналитический метод	0,50	—
2852	429017,42	2226223,97	Аналитический метод	0,50	—
2853	429018,68	2226237,99	Аналитический метод	0,50	—

ОПИСАНИЕ МЕСТОПОЛОЖЕНИЯ ГРАНИЦ Ж-КСТ. МАЙКОП

(наименование объекта, местоположение границ которого описано (далее – объект))

Сведения о местоположении границ объекта

1	2	3	4	5	6
2854	429018,95	2226251,88	Аналитический метод	0,50	—
2855	428990,61	2226250,17	Аналитический метод	0,50	—
2856	428988,78	2226237,16	Аналитический метод	0,50	—
2857	428987,20	2226224,49	Аналитический метод	0,50	—
2858	428985,03	2226212,14	Аналитический метод	0,50	—
2859	428983,34	2226199,87	Аналитический метод	0,50	—
2860	428981,26	2226187,43	Аналитический метод	0,50	—
2861	428979,47	2226176,73	Аналитический метод	0,50	—
2862	429008,86	2226170,72	Аналитический метод	0,50	—
2863	429010,73	2226182,10	Аналитический метод	0,50	—
2850	429012,95	2226195,61	Аналитический метод	0,50	—
2864	428972,29	2226178,70	Аналитический метод	0,50	—
2865	428973,71	2226213,41	Аналитический метод	0,50	—
2866	428979,52	2226248,75	Аналитический метод	0,50	—
2867	428968,32	2226247,79	Аналитический метод	0,50	—
2868	428956,39	2226249,48	Аналитический метод	0,50	—
2869	428944,26	2226251,08	Аналитический метод	0,50	—
2870	428936,76	2226251,71	Аналитический метод	0,50	—
2871	428923,83	2226253,35	Аналитический метод	0,50	—
2872	428916,39	2226254,15	Аналитический метод	0,50	—
2873	428905,75	2226242,18	Аналитический метод	0,50	—
2874	428896,80	2226228,14	Аналитический метод	0,50	—
2875	428886,88	2226213,06	Аналитический метод	0,50	—
2876	428881,06	2226197,95	Аналитический метод	0,50	—

ОПИСАНИЕ МЕСТОПОЛОЖЕНИЯ ГРАНИЦ Ж-КСТ. МАЙКОП

(наименование объекта, местоположение границ которого описано (далее – объект))

Сведения о местоположении границ объекта

1	2	3	4	5	6
2877	428896,81	2226192,48	Аналитический метод	0,50	—
2878	428909,02	2226190,18	Аналитический метод	0,50	—
2879	428921,13	2226188,60	Аналитический метод	0,50	—
2880	428933,29	2226186,75	Аналитический метод	0,50	—
2881	428945,00	2226184,13	Аналитический метод	0,50	—
2882	428956,19	2226181,82	Аналитический метод	0,50	—
2864	428972,29	2226178,70	Аналитический метод	0,50	—
2883	429023,78	2226258,70	Аналитический метод	0,50	—
2884	429043,71	2226258,94	Аналитический метод	0,50	—
2885	429061,47	2226259,15	Аналитический метод	0,50	—
2886	429068,14	2226267,56	Аналитический метод	0,50	—
2887	429071,74	2226284,68	Аналитический метод	0,50	—
2888	429074,99	2226302,37	Аналитический метод	0,50	—
2889	429078,92	2226320,93	Аналитический метод	0,50	—
2890	429081,99	2226338,32	Аналитический метод	0,50	—
2891	429084,69	2226356,03	Аналитический метод	0,50	—
2892	429086,14	2226375,14	Аналитический метод	0,50	—
2893	429084,06	2226403,10	Аналитический метод	0,50	—
2894	429083,97	2226407,34	Аналитический метод	0,50	—
2895	429079,84	2226420,62	Аналитический метод	0,50	—
2896	429073,62	2226438,83	Аналитический метод	0,50	—
2897	429071,43	2226446,78	Аналитический метод	0,50	—
2898	429065,02	2226464,98	Аналитический метод	0,50	—
2899	429057,34	2226483,17	Аналитический метод	0,50	—

ОПИСАНИЕ МЕСТОПОЛОЖЕНИЯ ГРАНИЦ Ж-КСТ. МАЙКОП

(наименование объекта, местоположение границ которого описано (далее – объект))

Сведения о местоположении границ объекта

1	2	3	4	5	6
2900	429048,92	2226499,41	Аналитический метод	0,50	—
2901	429035,49	2226516,78	Аналитический метод	0,50	—
2902	429030,61	2226521,94	Аналитический метод	0,50	—
2903	429019,04	2226530,61	Аналитический метод	0,50	—
2904	428998,41	2226542,93	Аналитический метод	0,50	—
2905	428993,48	2226519,82	Аналитический метод	0,50	—
2906	428984,99	2226488,78	Аналитический метод	0,50	—
2907	428981,28	2226475,35	Аналитический метод	0,50	—
2908	428980,02	2226468,06	Аналитический метод	0,50	—
2909	428977,43	2226456,16	Аналитический метод	0,50	—
2910	428975,93	2226446,26	Аналитический метод	0,50	—
2911	428976,87	2226445,74	Аналитический метод	0,50	—
2912	429016,83	2226437,85	Аналитический метод	0,50	—
2913	429028,43	2226436,27	Аналитический метод	0,50	—
2914	429027,25	2226411,59	Аналитический метод	0,50	—
2915	429025,04	2226401,30	Аналитический метод	0,50	—
2916	429021,08	2226382,41	Аналитический метод	0,50	—
2917	429018,37	2226373,87	Аналитический метод	0,50	—
2918	429017,69	2226364,22	Аналитический метод	0,50	—
2919	429014,83	2226352,20	Аналитический метод	0,50	—
2920	429011,47	2226341,32	Аналитический метод	0,50	—
2921	429040,27	2226335,00	Аналитический метод	0,50	—
2922	429042,34	2226334,13	Аналитический метод	0,50	—
2923	429041,61	2226329,72	Аналитический метод	0,50	—
2924	429039,97	2226323,30	Аналитический метод	0,50	—

ОПИСАНИЕ МЕСТОПОЛОЖЕНИЯ ГРАНИЦ Ж-КСТ. МАЙКОП

(наименование объекта, местоположение границ которого описано (далее – объект))

Сведения о местоположении границ объекта

1	2	3	4	5	6
2925	429032,91	2226295,14	Аналитический метод	0,50	—
2883	429023,78	2226258,70	Аналитический метод	0,50	—
2926	429023,32	2226276,04	Аналитический метод	0,50	—
2927	429029,37	2226292,77	Аналитический метод	0,50	—
2928	429033,20	2226310,89	Аналитический метод	0,50	—
2929	429036,91	2226328,21	Аналитический метод	0,50	—
2930	429035,81	2226329,63	Аналитический метод	0,50	—
2931	429031,92	2226331,73	Аналитический метод	0,50	—
2932	429016,80	2226334,53	Аналитический метод	0,50	—
2933	428996,60	2226338,89	Аналитический метод	0,50	—
2934	428991,89	2226319,97	Аналитический метод	0,50	—
2935	428988,29	2226301,41	Аналитический метод	0,50	—
2936	428983,90	2226279,52	Аналитический метод	0,50	—
2937	428979,02	2226256,12	Аналитический метод	0,50	—
2938	428998,97	2226256,95	Аналитический метод	0,50	—
2939	429019,78	2226258,15	Аналитический метод	0,50	—
2926	429023,32	2226276,04	Аналитический метод	0,50	—
2940	428979,77	2226279,64	Аналитический метод	0,50	—
2941	428984,33	2226301,97	Аналитический метод	0,50	—
2942	428988,66	2226318,92	Аналитический метод	0,50	—
2943	428992,76	2226339,10	Аналитический метод	0,50	—
2944	428975,44	2226343,07	Аналитический метод	0,50	—
2945	428954,15	2226349,56	Аналитический метод	0,50	—
2946	428950,47	2226326,99	Аналитический метод	0,50	—

ОПИСАНИЕ МЕСТОПОЛОЖЕНИЯ ГРАНИЦ Ж-КСТ. МАЙКОП

(наименование объекта, местоположение границ которого описано (далее – объект))

Сведения о местоположении границ объекта

1	2	3	4	5	6
2947	428946,68	2226307,11	Аналитический метод	0,50	—
2948	428940,60	2226287,51	Аналитический метод	0,50	—
2949	428937,37	2226274,58	Аналитический метод	0,50	—
2950	428931,61	2226259,59	Аналитический метод	0,50	—
2951	428956,71	2226256,32	Аналитический метод	0,50	—
2952	428975,99	2226256,63	Аналитический метод	0,50	—
2940	428979,77	2226279,64	Аналитический метод	0,50	—
2953	429013,91	2226366,43	Аналитический метод	0,50	—
2954	429015,77	2226380,30	Аналитический метод	0,50	—
2955	429018,44	2226393,10	Аналитический метод	0,50	—
2956	429021,81	2226404,92	Аналитический метод	0,50	—
2957	429024,59	2226417,83	Аналитический метод	0,50	—
2958	429024,80	2226425,90	Аналитический метод	0,50	—
2959	429023,85	2226430,47	Аналитический метод	0,50	—
2960	429021,85	2226432,49	Аналитический метод	0,50	—
2961	428999,65	2226437,37	Аналитический метод	0,50	—
2962	428979,82	2226441,75	Аналитический метод	0,50	—
2963	428975,93	2226441,94	Аналитический метод	0,50	—
2964	428973,64	2226439,24	Аналитический метод	0,50	—
2965	428971,72	2226430,47	Аналитический метод	0,50	—
2966	428969,17	2226415,75	Аналитический метод	0,50	—
2967	428966,68	2226403,64	Аналитический метод	0,50	—
2968	428963,93	2226390,37	Аналитический метод	0,50	—
2969	428960,25	2226378,14	Аналитический метод	0,50	—

ОПИСАНИЕ МЕСТОПОЛОЖЕНИЯ ГРАНИЦ Ж-КСТ. МАЙКОП

(наименование объекта, местоположение границ которого описано (далее – объект))

Сведения о местоположении границ объекта

1	2	3	4	5	6
2970	428957,57	2226365,61	Аналитический метод	0,50	—
2971	428954,87	2226354,57	Аналитический метод	0,50	—
2972	428955,59	2226353,21	Аналитический метод	0,50	—
2973	428982,12	2226347,24	Аналитический метод	0,50	—
2974	429008,41	2226341,82	Аналитический метод	0,50	—
2975	429011,30	2226353,77	Аналитический метод	0,50	—
2953	429013,91	2226366,43	Аналитический метод	0,50	—
2976	429028,72	2226632,46	Аналитический метод	0,50	—
2977	429046,38	2226642,94	Аналитический метод	0,50	—
2978	429059,93	2226654,01	Аналитический метод	0,50	—
2979	429064,63	2226657,44	Аналитический метод	0,50	—
2980	429056,39	2226671,51	Аналитический метод	0,50	—
2981	429025,54	2226693,06	Аналитический метод	0,50	—
2982	429016,78	2226681,28	Аналитический метод	0,50	—
2983	429006,57	2226666,25	Аналитический метод	0,50	—
2984	428995,81	2226651,83	Аналитический метод	0,50	—
2985	428987,56	2226639,27	Аналитический метод	0,50	—
2986	428986,13	2226637,09	Аналитический метод	0,50	—
2987	428975,83	2226621,54	Аналитический метод	0,50	—
2988	429014,32	2226607,71	Аналитический метод	0,50	—
2989	429018,67	2226621,08	Аналитический метод	0,50	—
2976	429028,72	2226632,46	Аналитический метод	0,50	—
2990	428967,99	2226622,55	Аналитический метод	0,50	—
2991	428969,77	2226622,68	Аналитический метод	0,50	—

ОПИСАНИЕ МЕСТОПОЛОЖЕНИЯ ГРАНИЦ Ж-КСТ. МАЙКОП

(наименование объекта, местоположение границ которого описано (далее – объект))

Сведения о местоположении границ объекта

1	2	3	4	5	6
2992	428978,08	2226636,80	Аналитический метод	0,50	—
2993	428991,99	2226658,72	Аналитический метод	0,50	—
2994	428996,50	2226666,29	Аналитический метод	0,50	—
2995	429006,98	2226680,45	Аналитический метод	0,50	—
2996	429017,42	2226696,15	Аналитический метод	0,50	—
2997	428998,89	2226708,06	Аналитический метод	0,50	—
2998	428975,97	2226723,57	Аналитический метод	0,50	—
2999	428965,87	2226707,25	Аналитический метод	0,50	—
3000	428956,07	2226690,33	Аналитический метод	0,50	—
3001	428946,59	2226675,90	Аналитический метод	0,50	—
3002	428918,18	2226632,66	Аналитический метод	0,50	—
3003	428934,99	2226629,25	Аналитический метод	0,50	—
2990	428967,99	2226622,55	Аналитический метод	0,50	—
3004	428994,76	2226557,12	Аналитический метод	0,50	—
3005	429013,07	2226599,43	Аналитический метод	0,50	—
3006	428996,23	2226606,52	Аналитический метод	0,50	—
3007	428986,56	2226613,62	Аналитический метод	0,50	—
3008	428977,23	2226617,29	Аналитический метод	0,50	—
3009	428967,59	2226617,38	Аналитический метод	0,50	—
3010	428958,13	2226619,85	Аналитический метод	0,50	—
3011	428948,28	2226622,61	Аналитический метод	0,50	—
3012	428936,77	2226571,92	Аналитический метод	0,50	—
3013	428945,52	2226569,40	Аналитический метод	0,50	—
3014	428955,41	2226566,82	Аналитический метод	0,50	—

ОПИСАНИЕ МЕСТОПОЛОЖЕНИЯ ГРАНИЦ Ж-КСТ. МАЙКОП

(наименование объекта, местоположение границ которого описано (далее – объект))

Сведения о местоположении границ объекта

1	2	3	4	5	6
3015	428964,80	2226564,57	Аналитический метод	0,50	—
3016	428974,39	2226562,02	Аналитический метод	0,50	—
3017	428983,83	2226558,72	Аналитический метод	0,50	—
3018	428992,65	2226555,85	Аналитический метод	0,50	—
3004	428994,76	2226557,12	Аналитический метод	0,50	—
3019	428926,69	2226574,37	Аналитический метод	0,50	—
3020	428937,10	2226625,32	Аналитический метод	0,50	—
3021	428926,64	2226627,10	Аналитический метод	0,50	—
3022	428916,17	2226629,26	Аналитический метод	0,50	—
3023	428904,72	2226631,94	Аналитический метод	0,50	—
3024	428893,83	2226632,67	Аналитический метод	0,50	—
3025	428881,16	2226630,88	Аналитический метод	0,50	—
3026	428869,81	2226632,04	Аналитический метод	0,50	—
3027	428855,31	2226633,63	Аналитический метод	0,50	—
3028	428844,24	2226632,01	Аналитический метод	0,50	—
3029	428834,05	2226630,37	Аналитический метод	0,50	—
3030	428823,07	2226627,46	Аналитический метод	0,50	—
3031	428812,57	2226624,94	Аналитический метод	0,50	—
3032	428800,66	2226621,29	Аналитический метод	0,50	—
3033	428790,64	2226618,03	Аналитический метод	0,50	—
3034	428778,40	2226608,85	Аналитический метод	0,50	—
3035	428777,76	2226606,18	Аналитический метод	0,50	—
3036	428789,10	2226569,50	Аналитический метод	0,50	—
3037	428799,32	2226571,25	Аналитический метод	0,50	—

ОПИСАНИЕ МЕСТОПОЛОЖЕНИЯ ГРАНИЦ Ж-КСТ. МАЙКОП

(наименование объекта, местоположение границ которого описано (далее – объект))

Сведения о местоположении границ объекта

1	2	3	4	5	6
3038	428809,10	2226573,10	Аналитический метод	0,50	—
3039	428819,48	2226574,95	Аналитический метод	0,50	—
3040	428828,52	2226576,19	Аналитический метод	0,50	—
3041	428838,33	2226577,66	Аналитический метод	0,50	—
3042	428850,36	2226580,92	Аналитический метод	0,50	—
3043	428858,73	2226581,95	Аналитический метод	0,50	—
3044	428867,12	2226581,11	Аналитический метод	0,50	—
3045	428877,11	2226580,81	Аналитический метод	0,50	—
3046	428887,23	2226580,73	Аналитический метод	0,50	—
3047	428896,87	2226578,93	Аналитический метод	0,50	—
3048	428906,47	2226577,30	Аналитический метод	0,50	—
3049	428916,31	2226575,50	Аналитический метод	0,50	—
3019	428926,69	2226574,37	Аналитический метод	0,50	—
3050	428980,86	2226504,40	Аналитический метод	0,50	—
3051	428984,70	2226518,05	Аналитический метод	0,50	—
3052	428987,56	2226533,59	Аналитический метод	0,50	—
3053	428991,01	2226547,85	Аналитический метод	0,50	—
3054	428967,25	2226555,14	Аналитический метод	0,50	—
3055	428944,98	2226561,32	Аналитический метод	0,50	—
3056	428942,32	2226559,69	Аналитический метод	0,50	—
3057	428939,02	2226545,44	Аналитический метод	0,50	—
3058	428935,40	2226528,58	Аналитический метод	0,50	—
3059	428933,18	2226514,26	Аналитический метод	0,50	—
3060	428956,18	2226509,22	Аналитический метод	0,50	—

ОПИСАНИЕ МЕСТОПОЛОЖЕНИЯ ГРАНИЦ Ж-КСТ. МАЙКОП

(наименование объекта, местоположение границ которого описано (далее – объект))

Сведения о местоположении границ объекта

1	2	3	4	5	6
3050	428980,86	2226504,40	Аналитический метод	0,50	—
3061	428848,28	2226423,78	Аналитический метод	0,50	—
3062	428854,28	2226444,54	Аналитический метод	0,50	—
3063	428860,98	2226470,45	Аналитический метод	0,50	—
3064	428861,20	2226475,28	Аналитический метод	0,50	—
3065	428862,47	2226474,44	Аналитический метод	0,50	—
3066	428882,67	2226469,94	Аналитический метод	0,50	—
3067	428904,64	2226464,21	Аналитический метод	0,50	—
3068	428925,58	2226459,01	Аналитический метод	0,50	—
3069	428926,16	2226458,74	Аналитический метод	0,50	—
3070	428935,65	2226455,96	Аналитический метод	0,50	—
3071	428946,65	2226453,03	Аналитический метод	0,50	—
3072	428963,00	2226449,07	Аналитический метод	0,50	—
3073	428965,59	2226448,82	Аналитический метод	0,50	—
3074	428968,01	2226449,43	Аналитический метод	0,50	—
3075	428969,45	2226452,43	Аналитический метод	0,50	—
3076	428973,97	2226472,71	Аналитический метод	0,50	—
3077	428979,62	2226498,06	Аналитический метод	0,50	—
3078	428959,36	2226503,12	Аналитический метод	0,50	—
3079	428938,13	2226507,55	Аналитический метод	0,50	—
3080	428916,03	2226513,45	Аналитический метод	0,50	—
3081	428898,32	2226518,23	Аналитический метод	0,50	—
3082	428878,67	2226522,92	Аналитический метод	0,50	—
3083	428860,41	2226527,07	Аналитический метод	0,50	—

ОПИСАНИЕ МЕСТОПОЛОЖЕНИЯ ГРАНИЦ Ж-КСТ. МАЙКОП

(наименование объекта, местоположение границ которого описано (далее – объект))

Сведения о местоположении границ объекта

1	2	3	4	5	6
3084	428842,76	2226528,82	Аналитический метод	0,50	—
3085	428826,20	2226529,77	Аналитический метод	0,50	—
3086	428808,51	2226531,58	Аналитический метод	0,50	—
3087	428801,05	2226521,83	Аналитический метод	0,50	—
3088	428798,69	2226512,56	Аналитический метод	0,50	—
3089	428791,22	2226485,55	Аналитический метод	0,50	—
3090	428786,53	2226466,73	Аналитический метод	0,50	—
3091	428780,23	2226447,10	Аналитический метод	0,50	—
3092	428775,45	2226428,44	Аналитический метод	0,50	—
3093	428770,91	2226408,37	Аналитический метод	0,50	—
3094	428766,28	2226392,31	Аналитический метод	0,50	—
3095	428762,08	2226374,96	Аналитический метод	0,50	—
3096	428757,73	2226359,55	Аналитический метод	0,50	—
3097	428753,67	2226342,20	Аналитический метод	0,50	—
3098	428753,42	2226341,09	Аналитический метод	0,50	—
3099	428749,38	2226318,69	Аналитический метод	0,50	—
3100	428751,18	2226311,11	Аналитический метод	0,50	—
3101	428777,76	2226312,72	Аналитический метод	0,50	—
3102	428804,20	2226313,69	Аналитический метод	0,50	—
3103	428819,92	2226308,15	Аналитический метод	0,50	—
3104	428825,11	2226328,90	Аналитический метод	0,50	—
3105	428831,07	2226351,80	Аналитический метод	0,50	—
3106	428836,91	2226378,52	Аналитический метод	0,50	—
3107	428843,12	2226402,24	Аналитический метод	0,50	—
3061	428848,28	2226423,78	Аналитический метод	0,50	—

ОПИСАНИЕ МЕСТОПОЛОЖЕНИЯ ГРАНИЦ Ж-КСТ. МАЙКОП

(наименование объекта, местоположение границ которого описано (далее – объект))

Сведения о местоположении границ объекта

1	2	3	4	5	6
3108	428945,51	2226339,44	Аналитический метод	0,50	—
3109	428948,46	2226355,84	Аналитический метод	0,50	—
3110	428951,94	2226374,54	Аналитический метод	0,50	—
3111	428955,40	2226387,12	Аналитический метод	0,50	—
3112	428958,84	2226403,25	Аналитический метод	0,50	—
3113	428962,32	2226426,27	Аналитический метод	0,50	—
3114	428966,38	2226442,85	Аналитический метод	0,50	—
3115	428943,93	2226449,50	Аналитический метод	0,50	—
3116	428919,74	2226456,34	Аналитический метод	0,50	—
3117	428915,40	2226438,70	Аналитический метод	0,50	—
3118	428909,89	2226419,68	Аналитический метод	0,50	—
3119	428906,21	2226404,10	Аналитический метод	0,50	—
3120	428902,26	2226388,58	Аналитический метод	0,50	—
3121	428898,40	2226373,31	Аналитический метод	0,50	—
3122	428894,55	2226357,20	Аналитический метод	0,50	—
3123	428890,56	2226341,31	Аналитический метод	0,50	—
3124	428886,35	2226325,42	Аналитический метод	0,50	—
3125	428882,98	2226310,33	Аналитический метод	0,50	—
3126	428877,89	2226288,92	Аналитический метод	0,50	—
3127	428901,14	2226278,70	Аналитический метод	0,50	—
3128	428925,61	2226265,41	Аналитический метод	0,50	—
3129	428936,45	2226292,12	Аналитический метод	0,50	—
3130	428939,86	2226307,76	Аналитический метод	0,50	—
3131	428942,65	2226323,31	Аналитический метод	0,50	—

ОПИСАНИЕ МЕСТОПОЛОЖЕНИЯ ГРАНИЦ Ж-КСТ. МАЙКОП

(наименование объекта, местоположение границ которого описано (далее – объект))

Сведения о местоположении границ объекта

1	2	3	4	5	6
3108	428945,51	2226339,44	Аналитический метод	0,50	—
3132	428889,14	2226360,00	Аналитический метод	0,50	—
3133	428893,63	2226375,81	Аналитический метод	0,50	—
3134	428897,85	2226391,64	Аналитический метод	0,50	—
3135	428901,01	2226406,91	Аналитический метод	0,50	—
3136	428905,48	2226423,54	Аналитический метод	0,50	—
3137	428909,95	2226440,19	Аналитический метод	0,50	—
3138	428914,75	2226458,04	Аналитический метод	0,50	—
3139	428891,43	2226462,79	Аналитический метод	0,50	—
3140	428870,08	2226468,84	Аналитический метод	0,50	—
3141	428867,34	2226469,07	Аналитический метод	0,50	—
3142	428865,16	2226467,52	Аналитический метод	0,50	—
3143	428863,71	2226463,61	Аналитический метод	0,50	—
3144	428861,27	2226453,83	Аналитический метод	0,50	—
3145	428859,28	2226439,77	Аналитический метод	0,50	—
3146	428855,58	2226424,77	Аналитический метод	0,50	—
3147	428851,08	2226408,94	Аналитический метод	0,50	—
3148	428846,66	2226390,40	Аналитический метод	0,50	—
3149	428842,70	2226374,30	Аналитический метод	0,50	—
3150	428838,06	2226359,60	Аналитический метод	0,50	—
3151	428834,54	2226343,95	Аналитический метод	0,50	—
3152	428830,63	2226325,50	Аналитический метод	0,50	—
3153	428826,09	2226303,37	Аналитический метод	0,50	—
3154	428845,97	2226296,75	Аналитический метод	0,50	—

ОПИСАНИЕ МЕСТОПОЛОЖЕНИЯ ГРАНИЦ Ж-КСТ. МАЙКОП

(наименование объекта, местоположение границ которого описано (далее – объект))

Сведения о местоположении границ объекта

1	2	3	4	5	6
3155	428846,27	2226296,76	Аналитический метод	0,50	—
3156	428872,67	2226288,48	Аналитический метод	0,50	—
3157	428877,56	2226312,01	Аналитический метод	0,50	—
3158	428881,23	2226328,89	Аналитический метод	0,50	—
3159	428884,92	2226343,63	Аналитический метод	0,50	—
3132	428889,14	2226360,00	Аналитический метод	0,50	—
3160	428927,81	2226514,81	Аналитический метод	0,50	—
3161	428931,56	2226529,67	Аналитический метод	0,50	—
3162	428935,56	2226546,71	Аналитический метод	0,50	—
3163	428938,11	2226559,41	Аналитический метод	0,50	—
3164	428936,04	2226561,84	Аналитический метод	0,50	—
3165	428933,67	2226562,69	Аналитический метод	0,50	—
3166	428912,14	2226566,69	Аналитический метод	0,50	—
3167	428883,94	2226572,12	Аналитический метод	0,50	—
3168	428881,92	2226557,23	Аналитический метод	0,50	—
3169	428880,22	2226543,07	Аналитический метод	0,50	—
3170	428878,74	2226532,43	Аналитический метод	0,50	—
3171	428879,21	2226530,31	Аналитический метод	0,50	—
3172	428882,03	2226528,05	Аналитический метод	0,50	—
3173	428886,95	2226525,42	Аналитический метод	0,50	—
3174	428904,19	2226520,80	Аналитический метод	0,50	—
3160	428927,81	2226514,81	Аналитический метод	0,50	—
3175	428871,14	2226531,81	Аналитический метод	0,50	—
3176	428876,95	2226571,56	Аналитический метод	0,50	—

ОПИСАНИЕ МЕСТОПОЛОЖЕНИЯ ГРАНИЦ Ж-КСТ. МАЙКОП

(наименование объекта, местоположение границ которого описано (далее – объект))

Сведения о местоположении границ объекта

1	2	3	4	5	6
3177	428866,38	2226570,96	Аналитический метод	0,50	—
3178	428853,29	2226570,19	Аналитический метод	0,50	—
3179	428838,87	2226567,82	Аналитический метод	0,50	—
3180	428790,91	2226563,38	Аналитический метод	0,50	—
3181	428804,24	2226532,88	Аналитический метод	0,50	—
3182	428816,81	2226535,57	Аналитический метод	0,50	—
3183	428834,33	2226535,56	Аналитический метод	0,50	—
3184	428847,56	2226535,02	Аналитический метод	0,50	—
3185	428861,41	2226533,52	Аналитический метод	0,50	—
3175	428871,14	2226531,81	Аналитический метод	0,50	—
3186	428911,18	2226630,92	Аналитический метод	0,50	—
3187	428917,95	2226642,88	Аналитический метод	0,50	—
3188	428928,08	2226659,90	Аналитический метод	0,50	—
3189	428938,07	2226677,16	Аналитический метод	0,50	—
3190	428949,07	2226694,23	Аналитический метод	0,50	—
3191	428957,24	2226705,80	Аналитический метод	0,50	—
3192	428971,59	2226726,24	Аналитический метод	0,50	—
3193	428951,76	2226740,28	Аналитический метод	0,50	—
3194	428929,78	2226755,50	Аналитический метод	0,50	—
3195	428918,23	2226734,83	Аналитический метод	0,50	—
3196	428908,52	2226723,03	Аналитический метод	0,50	—
3197	428897,82	2226705,13	Аналитический метод	0,50	—
3198	428886,41	2226683,37	Аналитический метод	0,50	—
3199	428875,39	2226666,73	Аналитический метод	0,50	—

ОПИСАНИЕ МЕСТОПОЛОЖЕНИЯ ГРАНИЦ Ж-КСТ. МАЙКОП

(наименование объекта, местоположение границ которого описано (далее – объект))

Сведения о местоположении границ объекта

1	2	3	4	5	6
3200	428856,25	2226640,01	Аналитический метод	0,50	—
3201	428880,93	2226636,16	Аналитический метод	0,50	—
3186	428911,18	2226630,92	Аналитический метод	0,50	—
3202	428882,37	2226689,88	Аналитический метод	0,50	—
3203	428891,13	2226705,13	Аналитический метод	0,50	—
3204	428893,34	2226709,51	Аналитический метод	0,50	—
3205	428905,54	2226729,82	Аналитический метод	0,50	—
3206	428915,98	2226746,90	Аналитический метод	0,50	—
3207	428922,02	2226758,04	Аналитический метод	0,50	—
3208	428898,33	2226777,41	Аналитический метод	0,50	—
3209	428880,75	2226789,92	Аналитический метод	0,50	—
3210	428871,90	2226767,51	Аналитический метод	0,50	—
3211	428864,23	2226748,91	Аналитический метод	0,50	—
3212	428856,69	2226724,07	Аналитический метод	0,50	—
3213	428846,54	2226705,32	Аналитический метод	0,50	—
3214	428839,71	2226691,94	Аналитический метод	0,50	—
3215	428835,06	2226673,18	Аналитический метод	0,50	—
3216	428826,45	2226660,28	Аналитический метод	0,50	—
3217	428816,43	2226637,44	Аналитический метод	0,50	—
3218	428847,93	2226636,76	Аналитический метод	0,50	—
3219	428854,50	2226647,36	Аналитический метод	0,50	—
3220	428861,06	2226658,36	Аналитический метод	0,50	—
3221	428874,66	2226677,03	Аналитический метод	0,50	—
3202	428882,37	2226689,88	Аналитический метод	0,50	—

ОПИСАНИЕ МЕСТОПОЛОЖЕНИЯ ГРАНИЦ Ж-КСТ. МАЙКОП

(наименование объекта, местоположение границ которого описано (далее – объект))

Сведения о местоположении границ объекта

1	2	3	4	5	6
3222	428869,46	2226813,38	Аналитический метод	0,50	—
3223	428882,60	2226831,43	Аналитический метод	0,50	—
3224	428888,71	2226854,96	Аналитический метод	0,50	—
3225	428887,32	2226859,62	Аналитический метод	0,50	—
3226	428884,31	2226862,53	Аналитический метод	0,50	—
3227	428872,81	2226870,28	Аналитический метод	0,50	—
3228	428856,26	2226878,05	Аналитический метод	0,50	—
3229	428841,77	2226884,14	Аналитический метод	0,50	—
3230	428831,60	2226887,42	Аналитический метод	0,50	—
3231	428827,74	2226889,88	Аналитический метод	0,50	—
3232	428813,70	2226895,77	Аналитический метод	0,50	—
3233	428784,09	2226907,83	Аналитический метод	0,50	—
3234	428777,42	2226891,32	Аналитический метод	0,50	—
3235	428772,06	2226877,36	Аналитический метод	0,50	—
3236	428765,97	2226863,21	Аналитический метод	0,50	—
3237	428761,36	2226848,93	Аналитический метод	0,50	—
3238	428755,27	2226835,51	Аналитический метод	0,50	—
3239	428754,72	2226832,11	Аналитический метод	0,50	—
3240	428748,67	2226814,46	Аналитический метод	0,50	—
3241	428741,90	2226795,40	Аналитический метод	0,50	—
3242	428755,77	2226790,83	Аналитический метод	0,50	—
3243	428778,43	2226783,47	Аналитический метод	0,50	—
3244	428806,10	2226774,48	Аналитический метод	0,50	—
3245	428808,65	2226781,21	Аналитический метод	0,50	—
3246	428811,87	2226789,76	Аналитический метод	0,50	—

ОПИСАНИЕ МЕСТОПОЛОЖЕНИЯ ГРАНИЦ Ж-КСТ. МАЙКОП

(наименование объекта, местоположение границ которого описано (далее – объект))

Сведения о местоположении границ объекта

1	2	3	4	5	6
3247	428798,45	2226796,35	Аналитический метод	0,50	—
3248	428822,93	2226818,51	Аналитический метод	0,50	—
3249	428831,02	2226830,32	Аналитический метод	0,50	—
3250	428835,96	2226836,96	Аналитический метод	0,50	—
3222	428869,46	2226813,38	Аналитический метод	0,50	—
3251	428678,29	2226579,74	Аналитический метод	0,50	—
3252	428696,02	2226584,69	Аналитический метод	0,50	—
3253	428728,04	2226593,63	Аналитический метод	0,50	—
3254	428747,13	2226598,60	Аналитический метод	0,50	—
3255	428773,19	2226605,39	Аналитический метод	0,50	—
3256	428764,90	2226628,96	Аналитический метод	0,50	—
3257	428741,00	2226628,83	Аналитический метод	0,50	—
3258	428747,67	2226633,36	Аналитический метод	0,50	—
3259	428752,36	2226643,35	Аналитический метод	0,50	—
3260	428759,65	2226661,45	Аналитический метод	0,50	—
3261	428767,50	2226681,73	Аналитический метод	0,50	—
3262	428775,65	2226701,70	Аналитический метод	0,50	—
3263	428782,48	2226716,03	Аналитический метод	0,50	—
3264	428788,51	2226731,14	Аналитический метод	0,50	—
3265	428794,56	2226746,05	Аналитический метод	0,50	—
3266	428804,51	2226770,56	Аналитический метод	0,50	—
3267	428754,12	2226787,16	Аналитический метод	0,50	—
3268	428745,93	2226762,21	Аналитический метод	0,50	—
3269	428737,36	2226736,11	Аналитический метод	0,50	—

ОПИСАНИЕ МЕСТОПОЛОЖЕНИЯ ГРАНИЦ Ж-КСТ. МАЙКОП

(наименование объекта, местоположение границ которого описано (далее – объект))

Сведения о местоположении границ объекта

1	2	3	4	5	6
3270	428731,30	2226714,83	Аналитический метод	0,50	—
3271	428725,86	2226699,00	Аналитический метод	0,50	—
3272	428720,61	2226688,22	Аналитический метод	0,50	—
3273	428718,57	2226687,74	Аналитический метод	0,50	—
3274	428711,29	2226674,35	Аналитический метод	0,50	—
3275	428703,58	2226660,23	Аналитический метод	0,50	—
3276	428688,43	2226634,87	Аналитический метод	0,50	—
3277	428688,35	2226632,08	Аналитический метод	0,50	—
3278	428690,29	2226629,98	Аналитический метод	0,50	—
3279	428689,81	2226629,11	Аналитический метод	0,50	—
3280	428676,33	2226634,40	Аналитический метод	0,50	—
3281	428673,32	2226635,88	Аналитический метод	0,50	—
3282	428673,55	2226636,91	Аналитический метод	0,50	—
3283	428662,91	2226641,54	Аналитический метод	0,50	—
3284	428662,54	2226640,69	Аналитический метод	0,50	—
3285	428648,85	2226647,26	Аналитический метод	0,50	—
3286	428634,06	2226654,25	Аналитический метод	0,50	—
3287	428630,06	2226651,84	Аналитический метод	0,50	—
3288	428619,44	2226632,35	Аналитический метод	0,50	—
3289	428612,13	2226618,82	Аналитический метод	0,50	—
3290	428611,76	2226616,65	Аналитический метод	0,50	—
3291	428614,24	2226608,44	Аналитический метод	0,50	—
3292	428615,68	2226606,88	Аналитический метод	0,50	—
3293	428629,47	2226600,33	Аналитический метод	0,50	—
3294	428645,02	2226594,37	Аналитический метод	0,50	—

ОПИСАНИЕ МЕСТОПОЛОЖЕНИЯ ГРАНИЦ Ж-КСТ. МАЙКОП

(наименование объекта, местоположение границ которого описано (далее – объект))

Сведения о местоположении границ объекта

1	2	3	4	5	6
3295	428661,67	2226587,05	Аналитический метод	0,50	—
3251	428678,29	2226579,74	Аналитический метод	0,50	—
3296	428685,16	2226635,61	Аналитический метод	0,50	—
3297	428705,28	2226669,74	Аналитический метод	0,50	—
3298	428707,98	2226674,32	Аналитический метод	0,50	—
3299	428708,91	2226676,00	Аналитический метод	0,50	—
3300	428712,76	2226682,89	Аналитический метод	0,50	—
3301	428715,83	2226689,69	Аналитический метод	0,50	—
3302	428721,12	2226700,58	Аналитический метод	0,50	—
3303	428726,47	2226716,13	Аналитический метод	0,50	—
3304	428732,51	2226737,32	Аналитический метод	0,50	—
3305	428741,32	2226764,14	Аналитический метод	0,50	—
3306	428749,37	2226788,73	Аналитический метод	0,50	—
3307	428739,45	2226792,00	Аналитический метод	0,50	—
3308	428738,67	2226790,25	Аналитический метод	0,50	—
3309	428732,77	2226777,11	Аналитический метод	0,50	—
3310	428727,08	2226764,30	Аналитический метод	0,50	—
3311	428720,06	2226754,97	Аналитический метод	0,50	—
3312	428719,11	2226753,28	Аналитический метод	0,50	—
3313	428705,07	2226740,59	Аналитический метод	0,50	—
3314	428691,12	2226716,79	Аналитический метод	0,50	—
3315	428677,89	2226698,10	Аналитический метод	0,50	—
3316	428673,44	2226691,34	Аналитический метод	0,50	—
3317	428666,14	2226682,46	Аналитический метод	0,50	—

ОПИСАНИЕ МЕСТОПОЛОЖЕНИЯ ГРАНИЦ Ж-КСТ. МАЙКОП

(наименование объекта, местоположение границ которого описано (далее – объект))

Сведения о местоположении границ объекта

1	2	3	4	5	6
3318	428663,27	2226675,38	Аналитический метод	0,50	—
3319	428654,13	2226650,21	Аналитический метод	0,50	—
3296	428685,16	2226635,61	Аналитический метод	0,50	—
3320	428646,35	2226887,20	Аналитический метод	0,50	—
3321	428658,52	2226917,68	Аналитический метод	0,50	—
3322	428671,27	2226948,10	Аналитический метод	0,50	—
3323	428659,55	2226952,50	Аналитический метод	0,50	—
3324	428648,23	2226957,67	Аналитический метод	0,50	—
3325	428636,52	2226962,56	Аналитический метод	0,50	—
3326	428625,16	2226967,83	Аналитический метод	0,50	—
3327	428613,83	2226972,81	Аналитический метод	0,50	—
3328	428602,40	2226977,68	Аналитический метод	0,50	—
3329	428590,65	2226982,81	Аналитический метод	0,50	—
3330	428578,91	2226987,80	Аналитический метод	0,50	—
3331	428568,24	2226992,86	Аналитический метод	0,50	—
3332	428556,57	2226998,03	Аналитический метод	0,50	—
3333	428544,96	2227002,07	Аналитический метод	0,50	—
3334	428533,77	2227007,81	Аналитический метод	0,50	—
3335	428521,59	2227012,13	Аналитический метод	0,50	—
3336	428510,34	2227016,97	Аналитический метод	0,50	—
3337	428498,94	2227023,22	Аналитический метод	0,50	—
3338	428487,38	2227027,53	Аналитический метод	0,50	—
3339	428468,86	2227033,65	Аналитический метод	0,50	—
3340	428463,53	2227035,64	Аналитический метод	0,50	—

ОПИСАНИЕ МЕСТОПОЛОЖЕНИЯ ГРАНИЦ Ж-КСТ. МАЙКОП

(наименование объекта, местоположение границ которого описано (далее – объект))

Сведения о местоположении границ объекта

1	2	3	4	5	6
3341	428449,98	2227038,82	Аналитический метод	0,50	—
3342	428450,94	2227037,42	Аналитический метод	0,50	—
3343	428442,62	2227038,59	Аналитический метод	0,50	—
3344	428439,38	2227040,00	Аналитический метод	0,50	—
3345	428429,39	2227005,56	Аналитический метод	0,50	—
3346	428426,48	2226998,07	Аналитический метод	0,50	—
3347	428430,05	2226978,33	Аналитический метод	0,50	—
3348	428439,63	2226974,64	Аналитический метод	0,50	—
3349	428443,55	2226972,12	Аналитический метод	0,50	—
3350	428464,60	2226963,06	Аналитический метод	0,50	—
3351	428482,01	2226955,53	Аналитический метод	0,50	—
3352	428484,39	2226954,42	Аналитический метод	0,50	—
3353	428495,78	2226949,19	Аналитический метод	0,50	—
3354	428507,39	2226944,26	Аналитический метод	0,50	—
3355	428518,59	2226939,46	Аналитический метод	0,50	—
3356	428530,22	2226934,92	Аналитический метод	0,50	—
3357	428541,35	2226928,76	Аналитический метод	0,50	—
3358	428553,03	2226923,96	Аналитический метод	0,50	—
3359	428564,91	2226919,43	Аналитический метод	0,50	—
3360	428576,10	2226915,12	Аналитический метод	0,50	—
3361	428587,54	2226910,02	Аналитический метод	0,50	—
3362	428599,64	2226905,43	Аналитический метод	0,50	—
3363	428611,14	2226901,02	Аналитический метод	0,50	—
3364	428623,64	2226896,27	Аналитический метод	0,50	—
3365	428634,83	2226892,12	Аналитический метод	0,50	—

ОПИСАНИЕ МЕСТОПОЛОЖЕНИЯ ГРАНИЦ Ж-КСТ. МАЙКОП

(наименование объекта, местоположение границ которого описано (далее – объект))

Сведения о местоположении границ объекта

1	2	3	4	5	6
3320	428646,35	2226887,20	Аналитический метод	0,50	—
3366	428629,15	2226774,75	Аналитический метод	0,50	—
3367	428634,58	2226789,33	Аналитический метод	0,50	—
3368	428640,19	2226802,40	Аналитический метод	0,50	—
3369	428646,21	2226816,77	Аналитический метод	0,50	—
3370	428651,58	2226830,86	Аналитический метод	0,50	—
3371	428656,52	2226845,14	Аналитический метод	0,50	—
3372	428662,36	2226860,80	Аналитический метод	0,50	—
3373	428667,13	2226875,04	Аналитический метод	0,50	—
3374	428641,77	2226884,75	Аналитический метод	0,50	—
3375	428617,72	2226894,37	Аналитический метод	0,50	—
3376	428611,91	2226880,50	Аналитический метод	0,50	—
3377	428604,93	2226863,95	Аналитический метод	0,50	—
3378	428599,56	2226850,45	Аналитический метод	0,50	—
3379	428594,36	2226836,96	Аналитический метод	0,50	—
3380	428588,49	2226822,75	Аналитический метод	0,50	—
3381	428583,13	2226808,74	Аналитический метод	0,50	—
3382	428574,35	2226798,28	Аналитический метод	0,50	—
3383	428560,87	2226786,50	Аналитический метод	0,50	—
3384	428547,03	2226774,41	Аналитический метод	0,50	—
3385	428581,50	2226704,93	Аналитический метод	0,50	—
3386	428605,36	2226728,78	Аналитический метод	0,50	—
3387	428620,76	2226754,58	Аналитический метод	0,50	—
3388	428628,45	2226775,02	Аналитический метод	0,50	—

ОПИСАНИЕ МЕСТОПОЛОЖЕНИЯ ГРАНИЦ Ж-КСТ. МАЙКОП

(наименование объекта, местоположение границ которого описано (далее – объект))

Сведения о местоположении границ объекта

1	2	3	4	5	6
3366	428629,15	2226774,75	Аналитический метод	0,50	—
3389	428583,10	2226820,99	Аналитический метод	0,50	—
3390	428589,53	2226836,76	Аналитический метод	0,50	—
3391	428595,36	2226851,37	Аналитический метод	0,50	—
3392	428600,94	2226866,47	Аналитический метод	0,50	—
3393	428606,18	2226880,22	Аналитический метод	0,50	—
3394	428611,87	2226895,44	Аналитический метод	0,50	—
3395	428587,40	2226906,33	Аналитический метод	0,50	—
3396	428560,62	2226916,54	Аналитический метод	0,50	—
3397	428554,87	2226901,61	Аналитический метод	0,50	—
3398	428548,48	2226885,03	Аналитический метод	0,50	—
3399	428543,22	2226872,27	Аналитический метод	0,50	—
3400	428537,65	2226858,20	Аналитический метод	0,50	—
3401	428532,22	2226845,27	Аналитический метод	0,50	—
3402	428524,93	2226828,53	Аналитический метод	0,50	—
3403	428521,71	2226825,43	Аналитический метод	0,50	—
3404	428544,73	2226779,04	Аналитический метод	0,50	—
3405	428563,00	2226794,33	Аналитический метод	0,50	—
3389	428583,10	2226820,99	Аналитический метод	0,50	—
3406	428516,77	2226835,40	Аналитический метод	0,50	—
3407	428520,01	2226839,62	Аналитический метод	0,50	—
3408	428529,13	2226851,50	Аналитический метод	0,50	—
3409	428531,82	2226857,95	Аналитический метод	0,50	—
3410	428540,08	2226877,82	Аналитический метод	0,50	—

ОПИСАНИЕ МЕСТОПОЛОЖЕНИЯ ГРАНИЦ Ж-КСТ. МАЙКОП

(наименование объекта, местоположение границ которого описано (далее – объект))

Сведения о местоположении границ объекта

1	2	3	4	5	6
3411	428549,04	2226899,27	Аналитический метод	0,50	—
3412	428556,45	2226918,16	Аналитический метод	0,50	—
3413	428537,69	2226925,46	Аналитический метод	0,50	—
3414	428525,94	2226930,57	Аналитический метод	0,50	—
3415	428513,13	2226936,14	Аналитический метод	0,50	—
3416	428485,79	2226946,70	Аналитический метод	0,50	—
3417	428472,67	2226952,07	Аналитический метод	0,50	—
3418	428442,03	2226964,38	Аналитический метод	0,50	—
3419	428440,00	2226964,34	Аналитический метод	0,50	—
3420	428438,43	2226962,93	Аналитический метод	0,50	—
3421	428437,10	2226959,01	Аналитический метод	0,50	—
3422	428437,46	2226954,93	Аналитический метод	0,50	—
3423	428453,46	2226922,70	Аналитический метод	0,50	—
3424	428459,06	2226910,71	Аналитический метод	0,50	—
3425	428464,89	2226902,23	Аналитический метод	0,50	—
3426	428466,69	2226903,20	Аналитический метод	0,50	—
3427	428488,22	2226878,02	Аналитический метод	0,50	—
3406	428516,77	2226835,40	Аналитический метод	0,50	—
3428	428658,65	2226544,03	Аналитический метод	0,50	—
3429	428666,08	2226556,18	Аналитический метод	0,50	—
3430	428675,29	2226573,78	Аналитический метод	0,50	—
3431	428658,12	2226581,86	Аналитический метод	0,50	—
3432	428643,67	2226588,65	Аналитический метод	0,50	—
3433	428628,03	2226595,98	Аналитический метод	0,50	—

ОПИСАНИЕ МЕСТОПОЛОЖЕНИЯ ГРАНИЦ Ж-КСТ. МАЙКОП

(наименование объекта, местоположение границ которого описано (далее – объект))

Сведения о местоположении границ объекта

1	2	3	4	5	6
3434	428610,67	2226603,48	Аналитический метод	0,50	—
3435	428602,15	2226580,89	Аналитический метод	0,50	—
3436	428603,15	2226578,98	Аналитический метод	0,50	—
3437	428594,13	2226561,19	Аналитический метод	0,50	—
3438	428616,20	2226550,72	Аналитический метод	0,50	—
3439	428651,22	2226532,45	Аналитический метод	0,50	—
3428	428658,65	2226544,03	Аналитический метод	0,50	—
3440	428628,13	2226505,06	Аналитический метод	0,50	—
3441	428648,28	2226526,19	Аналитический метод	0,50	—
3442	428642,91	2226532,06	Аналитический метод	0,50	—
3443	428631,60	2226536,61	Аналитический метод	0,50	—
3444	428616,33	2226545,31	Аналитический метод	0,50	—
3445	428594,00	2226558,86	Аналитический метод	0,50	—
3446	428596,71	2226534,99	Аналитический метод	0,50	—
3447	428605,19	2226527,08	Аналитический метод	0,50	—
3448	428615,45	2226518,07	Аналитический метод	0,50	—
3449	428624,06	2226504,96	Аналитический метод	0,50	—
3440	428628,13	2226505,06	Аналитический метод	0,50	—
3450	428685,55	2226482,86	Аналитический метод	0,50	—
3451	428695,56	2226490,73	Аналитический метод	0,50	—
3452	428705,78	2226499,92	Аналитический метод	0,50	—
3453	428715,01	2226508,79	Аналитический метод	0,50	—
3454	428724,56	2226517,43	Аналитический метод	0,50	—
3455	428735,17	2226527,82	Аналитический метод	0,50	—

ОПИСАНИЕ МЕСТОПОЛОЖЕНИЯ ГРАНИЦ Ж-КСТ. МАЙКОП

(наименование объекта, местоположение границ которого описано (далее – объект))

Сведения о местоположении границ объекта

1	2	3	4	5	6
3456	428747,77	2226537,93	Аналитический метод	0,50	—
3457	428757,73	2226546,70	Аналитический метод	0,50	—
3458	428769,10	2226555,77	Аналитический метод	0,50	—
3459	428780,93	2226563,86	Аналитический метод	0,50	—
3460	428783,63	2226567,02	Аналитический метод	0,50	—
3461	428784,79	2226569,83	Аналитический метод	0,50	—
3462	428784,72	2226572,60	Аналитический метод	0,50	—
3463	428777,09	2226594,30	Аналитический метод	0,50	—
3464	428774,60	2226598,02	Аналитический метод	0,50	—
3465	428772,07	2226600,75	Аналитический метод	0,50	—
3466	428768,66	2226601,59	Аналитический метод	0,50	—
3467	428764,05	2226600,55	Аналитический метод	0,50	—
3468	428748,67	2226595,81	Аналитический метод	0,50	—
3469	428714,88	2226584,09	Аналитический метод	0,50	—
3470	428698,60	2226579,33	Аналитический метод	0,50	—
3471	428685,82	2226575,45	Аналитический метод	0,50	—
3472	428680,06	2226574,11	Аналитический метод	0,50	—
3473	428677,18	2226569,14	Аналитический метод	0,50	—
3474	428669,15	2226553,83	Аналитический метод	0,50	—
3475	428662,99	2226542,81	Аналитический метод	0,50	—
3476	428655,70	2226529,52	Аналитический метод	0,50	—
3477	428647,62	2226518,73	Аналитический метод	0,50	—
3478	428637,50	2226508,71	Аналитический метод	0,50	—
3479	428626,02	2226499,77	Аналитический метод	0,50	—
3480	428613,00	2226493,56	Аналитический метод	0,50	—

ОПИСАНИЕ МЕСТОПОЛОЖЕНИЯ ГРАНИЦ Ж-КСТ. МАЙКОП

(наименование объекта, местоположение границ которого описано (далее – объект))

Сведения о местоположении границ объекта

1	2	3	4	5	6
3481	428603,49	2226487,39	Аналитический метод	0,50	—
3482	428596,55	2226482,59	Аналитический метод	0,50	—
3483	428592,95	2226479,05	Аналитический метод	0,50	—
3484	428584,28	2226463,69	Аналитический метод	0,50	—
3485	428574,00	2226449,05	Аналитический метод	0,50	—
3486	428555,15	2226416,80	Аналитический метод	0,50	—
3487	428556,39	2226415,30	Аналитический метод	0,50	—
3488	428548,72	2226406,05	Аналитический метод	0,50	—
3489	428548,10	2226405,53	Аналитический метод	0,50	—
3490	428541,57	2226395,77	Аналитический метод	0,50	—
3491	428564,24	2226377,49	Аналитический метод	0,50	—
3492	428571,89	2226386,04	Аналитический метод	0,50	—
3493	428573,10	2226384,88	Аналитический метод	0,50	—
3494	428581,31	2226391,74	Аналитический метод	0,50	—
3495	428591,32	2226399,85	Аналитический метод	0,50	—
3496	428602,98	2226410,07	Аналитический метод	0,50	—
3497	428613,11	2226418,45	Аналитический метод	0,50	—
3498	428622,49	2226426,65	Аналитический метод	0,50	—
3499	428631,35	2226437,63	Аналитический метод	0,50	—
3500	428642,79	2226447,14	Аналитический метод	0,50	—
3501	428654,67	2226454,54	Аналитический метод	0,50	—
3502	428664,45	2226463,07	Аналитический метод	0,50	—
3503	428674,68	2226473,12	Аналитический метод	0,50	—
3450	428685,55	2226482,86	Аналитический метод	0,50	—

ОПИСАНИЕ МЕСТОПОЛОЖЕНИЯ ГРАНИЦ Ж-КСТ. МАЙКОП

(наименование объекта, местоположение границ которого описано (далее – объект))

Сведения о местоположении границ объекта

1	2	3	4	5	6
3504	428694,93	2226453,82	Аналитический метод	0,50	—
3505	428706,08	2226463,31	Аналитический метод	0,50	—
3506	428717,80	2226470,76	Аналитический метод	0,50	—
3507	428729,92	2226481,34	Аналитический метод	0,50	—
3508	428741,81	2226491,82	Аналитический метод	0,50	—
3509	428753,86	2226505,13	Аналитический метод	0,50	—
3510	428763,96	2226513,22	Аналитический метод	0,50	—
3511	428777,05	2226520,86	Аналитический метод	0,50	—
3512	428788,35	2226526,96	Аналитический метод	0,50	—
3513	428800,25	2226532,02	Аналитический метод	0,50	—
3514	428786,71	2226562,99	Аналитический метод	0,50	—
3515	428770,39	2226550,17	Аналитический метод	0,50	—
3516	428760,29	2226541,34	Аналитический метод	0,50	—
3517	428748,60	2226532,10	Аналитический метод	0,50	—
3518	428737,42	2226523,69	Аналитический метод	0,50	—
3519	428724,69	2226510,74	Аналитический метод	0,50	—
3520	428712,56	2226500,03	Аналитический метод	0,50	—
3521	428702,41	2226491,68	Аналитический метод	0,50	—
3522	428690,73	2226481,37	Аналитический метод	0,50	—
3523	428678,50	2226471,31	Аналитический метод	0,50	—
3524	428665,79	2226458,82	Аналитический метод	0,50	—
3525	428653,26	2226448,51	Аналитический метод	0,50	—
3526	428640,27	2226439,22	Аналитический метод	0,50	—
3527	428627,80	2226427,79	Аналитический метод	0,50	—
3528	428614,77	2226416,90	Аналитический метод	0,50	—

ОПИСАНИЕ МЕСТОПОЛОЖЕНИЯ ГРАНИЦ Ж-КСТ. МАЙКОП

(наименование объекта, местоположение границ которого описано (далее – объект))

Сведения о местоположении границ объекта

1	2	3	4	5	6
3529	428601,51	2226405,21	Аналитический метод	0,50	—
3530	428589,84	2226394,34	Аналитический метод	0,50	—
3531	428579,24	2226384,59	Аналитический метод	0,50	—
3532	428573,68	2226380,73	Аналитический метод	0,50	—
3533	428571,28	2226378,51	Аналитический метод	0,50	—
3534	428570,43	2226375,11	Аналитический метод	0,50	—
3535	428571,74	2226371,76	Аналитический метод	0,50	—
3536	428593,44	2226353,78	Аналитический метод	0,50	—
3537	428600,85	2226365,87	Аналитический метод	0,50	—
3538	428610,03	2226378,03	Аналитический метод	0,50	—
3539	428620,61	2226389,14	Аналитический метод	0,50	—
3540	428631,39	2226402,12	Аналитический метод	0,50	—
3541	428642,83	2226411,62	Аналитический метод	0,50	—
3542	428644,93	2226410,44	Аналитический метод	0,50	—
3543	428657,14	2226420,81	Аналитический метод	0,50	—
3544	428669,91	2226431,61	Аналитический метод	0,50	—
3545	428682,59	2226441,30	Аналитический метод	0,50	—
3504	428694,93	2226453,82	Аналитический метод	0,50	—
3546	428694,89	2226275,23	Аналитический метод	0,50	—
3547	428702,55	2226276,64	Аналитический метод	0,50	—
3548	428716,94	2226285,06	Аналитический метод	0,50	—
3549	428739,02	2226297,98	Аналитический метод	0,50	—
3550	428741,39	2226307,35	Аналитический метод	0,50	—
3551	428745,92	2226325,26	Аналитический метод	0,50	—

ОПИСАНИЕ МЕСТОПОЛОЖЕНИЯ ГРАНИЦ Ж-КСТ. МАЙКОП

(наименование объекта, местоположение границ которого описано (далее – объект))

Сведения о местоположении границ объекта

1	2	3	4	5	6
3552	428746,40	2226326,22	Аналитический метод	0,50	—
3553	428750,45	2226343,21	Аналитический метод	0,50	—
3554	428754,39	2226360,34	Аналитический метод	0,50	—
3555	428758,57	2226377,33	Аналитический метод	0,50	—
3556	428763,20	2226394,88	Аналитический метод	0,50	—
3557	428766,65	2226413,93	Аналитический метод	0,50	—
3558	428770,59	2226431,10	Аналитический метод	0,50	—
3559	428775,33	2226447,47	Аналитический метод	0,50	—
3560	428785,56	2226483,88	Аналитический метод	0,50	—
3561	428785,56	2226484,40	Аналитический метод	0,50	—
3562	428788,74	2226497,45	Аналитический метод	0,50	—
3563	428788,64	2226498,31	Аналитический метод	0,50	—
3564	428791,65	2226508,03	Аналитический метод	0,50	—
3565	428793,62	2226513,92	Аналитический метод	0,50	—
3566	428792,26	2226514,11	Аналитический метод	0,50	—
3567	428774,67	2226508,51	Аналитический метод	0,50	—
3568	428761,03	2226500,00	Аналитический метод	0,50	—
3569	428760,92	2226499,35	Аналитический метод	0,50	—
3570	428758,08	2226500,55	Аналитический метод	0,50	—
3571	428734,69	2226480,25	Аналитический метод	0,50	—
3572	428731,21	2226478,39	Аналитический метод	0,50	—
3573	428701,20	2226453,27	Аналитический метод	0,50	—
3574	428685,27	2226439,61	Аналитический метод	0,50	—
3575	428670,38	2226427,04	Аналитический метод	0,50	—
3576	428668,48	2226425,83	Аналитический метод	0,50	—

ОПИСАНИЕ МЕСТОПОЛОЖЕНИЯ ГРАНИЦ Ж-КСТ. МАЙКОП

(наименование объекта, местоположение границ которого описано (далее – объект))

Сведения о местоположении границ объекта

1	2	3	4	5	6
3577	428639,11	2226402,05	Аналитический метод	0,50	—
3578	428630,19	2226387,39	Аналитический метод	0,50	—
3579	428624,18	2226369,45	Аналитический метод	0,50	—
3580	428617,93	2226352,88	Аналитический метод	0,50	—
3581	428616,48	2226348,88	Аналитический метод	0,50	—
3582	428615,25	2226345,23	Аналитический метод	0,50	—
3583	428613,61	2226340,11	Аналитический метод	0,50	—
3584	428624,19	2226317,55	Аналитический метод	0,50	—
3585	428635,01	2226291,04	Аналитический метод	0,50	—
3586	428640,17	2226282,51	Аналитический метод	0,50	—
3587	428645,46	2226280,49	Аналитический метод	0,50	—
3588	428657,90	2226278,93	Аналитический метод	0,50	—
3589	428665,79	2226278,44	Аналитический метод	0,50	—
3590	428666,26	2226280,04	Аналитический метод	0,50	—
3591	428680,99	2226276,39	Аналитический метод	0,50	—
3546	428694,89	2226275,23	Аналитический метод	0,50	—
3592	428630,10	2226254,64	Аналитический метод	0,50	—
3593	428634,30	2226278,04	Аналитический метод	0,50	—
3594	428625,10	2226304,13	Аналитический метод	0,50	—
3595	428616,76	2226323,98	Аналитический метод	0,50	—
3596	428613,03	2226333,11	Аналитический метод	0,50	—
3597	428607,50	2226337,03	Аналитический метод	0,50	—
3598	428597,00	2226345,72	Аналитический метод	0,50	—
3599	428585,36	2226355,75	Аналитический метод	0,50	—

ОПИСАНИЕ МЕСТОПОЛОЖЕНИЯ ГРАНИЦ Ж-КСТ. МАЙКОП

(наименование объекта, местоположение границ которого описано (далее – объект))

Сведения о местоположении границ объекта

1	2	3	4	5	6
3600	428574,86	2226363,89	Аналитический метод	0,50	—
3601	428566,58	2226369,92	Аналитический метод	0,50	—
3602	428555,51	2226379,96	Аналитический метод	0,50	—
3603	428551,63	2226383,38	Аналитический метод	0,50	—
3604	428541,46	2226388,83	Аналитический метод	0,50	—
3605	428528,86	2226363,11	Аналитический метод	0,50	—
3606	428520,53	2226337,97	Аналитический метод	0,50	—
3607	428521,29	2226336,09	Аналитический метод	0,50	—
3608	428534,45	2226326,24	Аналитический метод	0,50	—
3609	428546,10	2226316,24	Аналитический метод	0,50	—
3610	428558,67	2226305,50	Аналитический метод	0,50	—
3611	428569,98	2226297,37	Аналитический метод	0,50	—
3612	428581,32	2226287,88	Аналитический метод	0,50	—
3613	428591,02	2226279,44	Аналитический метод	0,50	—
3614	428602,06	2226270,77	Аналитический метод	0,50	—
3615	428613,69	2226261,57	Аналитический метод	0,50	—
3616	428626,06	2226253,73	Аналитический метод	0,50	—
3592	428630,10	2226254,64	Аналитический метод	0,50	—
3617	428612,83	2226193,29	Аналитический метод	0,50	—
3618	428620,42	2226217,71	Аналитический метод	0,50	—
3619	428626,80	2226245,35	Аналитический метод	0,50	—
3620	428612,34	2226256,34	Аналитический метод	0,50	—
3621	428600,61	2226265,69	Аналитический метод	0,50	—
3622	428589,99	2226276,28	Аналитический метод	0,50	—

ОПИСАНИЕ МЕСТОПОЛОЖЕНИЯ ГРАНИЦ Ж-КСТ. МАЙКОП

(наименование объекта, местоположение границ которого описано (далее – объект))

Сведения о местоположении границ объекта

1	2	3	4	5	6
3623	428579,22	2226284,90	Аналитический метод	0,50	—
3624	428568,67	2226293,71	Аналитический метод	0,50	—
3625	428556,82	2226303,01	Аналитический метод	0,50	—
3626	428546,33	2226311,73	Аналитический метод	0,50	—
3627	428537,38	2226319,43	Аналитический метод	0,50	—
3628	428535,41	2226321,14	Аналитический метод	0,50	—
3629	428535,11	2226322,54	Аналитический метод	0,50	—
3630	428523,08	2226331,11	Аналитический метод	0,50	—
3631	428521,55	2226331,12	Аналитический метод	0,50	—
3632	428514,29	2226306,28	Аналитический метод	0,50	—
3633	428507,18	2226279,17	Аналитический метод	0,50	—
3634	428520,40	2226268,52	Аналитический метод	0,50	—
3635	428530,82	2226257,84	Аналитический метод	0,50	—
3636	428540,88	2226249,10	Аналитический метод	0,50	—
3637	428551,66	2226240,64	Аналитический метод	0,50	—
3638	428564,32	2226230,70	Аналитический метод	0,50	—
3639	428575,06	2226221,15	Аналитический метод	0,50	—
3640	428585,39	2226211,50	Аналитический метод	0,50	—
3641	428596,74	2226200,99	Аналитический метод	0,50	—
3642	428609,16	2226191,81	Аналитический метод	0,50	—
3617	428612,83	2226193,29	Аналитический метод	0,50	—
3643	428603,12	2226154,24	Аналитический метод	0,50	—
3644	428611,56	2226181,27	Аналитический метод	0,50	—
3645	428589,42	2226199,98	Аналитический метод	0,50	—

ОПИСАНИЕ МЕСТОПОЛОЖЕНИЯ ГРАНИЦ Ж-КСТ. МАЙКОП

(наименование объекта, местоположение границ которого описано (далее – объект))

Сведения о местоположении границ объекта

1	2	3	4	5	6
3646	428559,27	2226225,00	Аналитический метод	0,50	—
3647	428514,83	2226258,34	Аналитический метод	0,50	—
3648	428499,89	2226268,05	Аналитический метод	0,50	—
3649	428499,65	2226236,02	Аналитический метод	0,50	—
3650	428506,11	2226220,74	Аналитический метод	0,50	—
3651	428509,13	2226213,76	Аналитический метод	0,50	—
3652	428512,51	2226208,14	Аналитический метод	0,50	—
3653	428517,79	2226194,55	Аналитический метод	0,50	—
3654	428517,24	2226192,39	Аналитический метод	0,50	—
3655	428520,53	2226182,93	Аналитический метод	0,50	—
3656	428521,82	2226178,13	Аналитический метод	0,50	—
3657	428523,58	2226177,26	Аналитический метод	0,50	—
3658	428527,22	2226173,94	Аналитический метод	0,50	—
3659	428530,04	2226176,67	Аналитический метод	0,50	—
3660	428531,18	2226177,89	Аналитический метод	0,50	—
3661	428537,31	2226168,91	Аналитический метод	0,50	—
3662	428545,45	2226157,98	Аналитический метод	0,50	—
3663	428553,56	2226147,62	Аналитический метод	0,50	—
3664	428566,08	2226134,36	Аналитический метод	0,50	—
3665	428579,15	2226120,59	Аналитический метод	0,50	—
3643	428603,12	2226154,24	Аналитический метод	0,50	—
3666	428870,37	2226218,88	Аналитический метод	0,50	—
3667	428877,27	2226218,95	Аналитический метод	0,50	—
3668	428882,33	2226219,00	Аналитический метод	0,50	—

ОПИСАНИЕ МЕСТОПОЛОЖЕНИЯ ГРАНИЦ Ж-КСТ. МАЙКОП

(наименование объекта, местоположение границ которого описано (далее – объект))

Сведения о местоположении границ объекта

1	2	3	4	5	6
3669	428897,31	2226244,83	Аналитический метод	0,50	—
3670	428913,92	2226263,12	Аналитический метод	0,50	—
3671	428904,83	2226271,86	Аналитический метод	0,50	—
3672	428888,06	2226278,55	Аналитический метод	0,50	—
3673	428875,62	2226283,88	Аналитический метод	0,50	—
3674	428865,42	2226285,67	Аналитический метод	0,50	—
3675	428856,97	2226287,66	Аналитический метод	0,50	—
3676	428848,44	2226289,53	Аналитический метод	0,50	—
3677	428839,21	2226291,88	Аналитический метод	0,50	—
3678	428830,18	2226293,96	Аналитический метод	0,50	—
3679	428812,43	2226297,21	Аналитический метод	0,50	—
3680	428802,09	2226296,95	Аналитический метод	0,50	—
3681	428792,20	2226297,79	Аналитический метод	0,50	—
3682	428781,11	2226298,53	Аналитический метод	0,50	—
3683	428767,23	2226298,77	Аналитический метод	0,50	—
3684	428759,92	2226297,78	Аналитический метод	0,50	—
3685	428758,03	2226298,22	Аналитический метод	0,50	—
3686	428757,95	2226298,80	Аналитический метод	0,50	—
3687	428754,66	2226297,70	Аналитический метод	0,50	—
3688	428748,81	2226293,94	Аналитический метод	0,50	—
3689	428738,78	2226290,52	Аналитический метод	0,50	—
3690	428729,57	2226285,58	Аналитический метод	0,50	—
3691	428706,28	2226273,04	Аналитический метод	0,50	—
3692	428700,24	2226272,15	Аналитический метод	0,50	—
3693	428695,32	2226271,25	Аналитический метод	0,50	—

ОПИСАНИЕ МЕСТОПОЛОЖЕНИЯ ГРАНИЦ Ж-КСТ. МАЙКОП

(наименование объекта, местоположение границ которого описано (далее – объект))

Сведения о местоположении границ объекта

1	2	3	4	5	6
3694	428675,55	2226273,87	Аналитический метод	0,50	—
3695	428640,39	2226276,03	Аналитический метод	0,50	—
3696	428638,68	2226274,70	Аналитический метод	0,50	—
3697	428635,77	2226260,42	Аналитический метод	0,50	—
3698	428629,30	2226235,15	Аналитический метод	0,50	—
3699	428633,30	2226231,60	Аналитический метод	0,50	—
3700	428644,91	2226230,80	Аналитический метод	0,50	—
3701	428657,23	2226230,10	Аналитический метод	0,50	—
3702	428671,20	2226229,30	Аналитический метод	0,50	—
3703	428686,02	2226229,23	Аналитический метод	0,50	—
3704	428700,47	2226228,43	Аналитический метод	0,50	—
3705	428714,33	2226227,24	Аналитический метод	0,50	—
3706	428727,09	2226226,69	Аналитический метод	0,50	—
3707	428741,05	2226225,67	Аналитический метод	0,50	—
3708	428754,19	2226225,61	Аналитический метод	0,50	—
3709	428768,13	2226224,66	Аналитический метод	0,50	—
3710	428780,20	2226224,31	Аналитический метод	0,50	—
3711	428791,84	2226223,42	Аналитический метод	0,50	—
3712	428804,34	2226223,00	Аналитический метод	0,50	—
3713	428821,23	2226223,28	Аналитический метод	0,50	—
3714	428833,12	2226222,34	Аналитический метод	0,50	—
3715	428845,93	2226221,61	Аналитический метод	0,50	—
3716	428861,41	2226219,37	Аналитический метод	0,50	—
3666	428870,37	2226218,88	Аналитический метод	0,50	—

ОПИСАНИЕ МЕСТОПОЛОЖЕНИЯ ГРАНИЦ Ж-КСТ. МАЙКОП

(наименование объекта, местоположение границ которого описано (далее – объект))

Сведения о местоположении границ объекта

1	2	3	4	5	6
3717	428718,49	2226163,36	Аналитический метод	0,50	—
3718	428732,89	2226164,55	Аналитический метод	0,50	—
3719	428744,63	2226165,08	Аналитический метод	0,50	—
3720	428758,91	2226165,45	Аналитический метод	0,50	—
3721	428773,72	2226165,54	Аналитический метод	0,50	—
3722	428786,74	2226165,61	Аналитический метод	0,50	—
3723	428798,85	2226165,90	Аналитический метод	0,50	—
3724	428810,13	2226166,17	Аналитический метод	0,50	—
3725	428823,04	2226166,40	Аналитический метод	0,50	—
3726	428840,34	2226168,21	Аналитический метод	0,50	—
3727	428856,23	2226170,71	Аналитический метод	0,50	—
3728	428859,67	2226171,89	Аналитический метод	0,50	—
3729	428867,82	2226188,61	Аналитический метод	0,50	—
3730	428870,01	2226188,83	Аналитический метод	0,50	—
3731	428879,00	2226213,25	Аналитический метод	0,50	—
3732	428877,04	2226214,96	Аналитический метод	0,50	—
3733	428875,20	2226216,34	Аналитический метод	0,50	—
3734	428860,10	2226216,78	Аналитический метод	0,50	—
3735	428846,26	2226217,84	Аналитический метод	0,50	—
3736	428833,13	2226218,25	Аналитический метод	0,50	—
3737	428819,60	2226219,42	Аналитический метод	0,50	—
3738	428805,72	2226219,69	Аналитический метод	0,50	—
3739	428792,92	2226219,88	Аналитический метод	0,50	—
3740	428779,46	2226220,17	Аналитический метод	0,50	—
3741	428763,71	2226220,79	Аналитический метод	0,50	—

ОПИСАНИЕ МЕСТОПОЛОЖЕНИЯ ГРАНИЦ Ж-КСТ. МАЙКОП

(наименование объекта, местоположение границ которого описано (далее – объект))

Сведения о местоположении границ объекта

1	2	3	4	5	6
3742	428750,02	2226222,01	Аналитический метод	0,50	—
3743	428737,77	2226222,33	Аналитический метод	0,50	—
3744	428724,29	2226223,33	Аналитический метод	0,50	—
3745	428711,26	2226223,90	Аналитический метод	0,50	—
3746	428697,49	2226225,03	Аналитический метод	0,50	—
3747	428677,31	2226225,24	Аналитический метод	0,50	—
3748	428664,91	2226225,81	Аналитический метод	0,50	—
3749	428654,12	2226226,66	Аналитический метод	0,50	—
3750	428643,28	2226228,57	Аналитический метод	0,50	—
3751	428630,89	2226229,50	Аналитический метод	0,50	—
3752	428628,36	2226228,03	Аналитический метод	0,50	—
3753	428620,87	2226200,03	Аналитический метод	0,50	—
3754	428613,32	2226171,82	Аналитический метод	0,50	—
3755	428655,60	2226166,93	Аналитический метод	0,50	—
3756	428659,75	2226166,45	Аналитический метод	0,50	—
3757	428661,49	2226165,37	Аналитический метод	0,50	—
3758	428667,85	2226165,22	Аналитический метод	0,50	—
3759	428680,64	2226165,53	Аналитический метод	0,50	—
3760	428693,09	2226165,35	Аналитический метод	0,50	—
3761	428705,84	2226163,56	Аналитический метод	0,50	—
3717	428718,49	2226163,36	Аналитический метод	0,50	—
3762	428757,29	2226036,69	Аналитический метод	0,50	—
3763	428759,17	2226038,64	Аналитический метод	0,50	—
3764	428759,68	2226037,10	Аналитический метод	0,50	—

ОПИСАНИЕ МЕСТОПОЛОЖЕНИЯ ГРАНИЦ Ж-КСТ. МАЙКОП

(наименование объекта, местоположение границ которого описано (далее – объект))

Сведения о местоположении границ объекта

1	2	3	4	5	6
3765	428769,65	2226036,89	Аналитический метод	0,50	—
3766	428800,48	2226037,04	Аналитический метод	0,50	—
3767	428810,42	2226037,09	Аналитический метод	0,50	—
3768	428820,37	2226064,25	Аналитический метод	0,50	—
3769	428786,48	2226082,25	Аналитический метод	0,50	—
3770	428773,30	2226089,25	Аналитический метод	0,50	—
3771	428752,04	2226096,90	Аналитический метод	0,50	—
3772	428737,98	2226104,33	Аналитический метод	0,50	—
3773	428723,34	2226111,75	Аналитический метод	0,50	—
3774	428716,02	2226113,31	Аналитический метод	0,50	—
3775	428704,48	2226121,19	Аналитический метод	0,50	—
3776	428707,91	2226125,88	Аналитический метод	0,50	—
3777	428717,91	2226118,21	Аналитический метод	0,50	—
3778	428739,25	2226108,23	Аналитический метод	0,50	—
3779	428753,41	2226101,99	Аналитический метод	0,50	—
3780	428766,94	2226096,57	Аналитический метод	0,50	—
3781	428769,23	2226095,40	Аналитический метод	0,50	—
3782	428778,38	2226091,08	Аналитический метод	0,50	—
3783	428790,27	2226085,67	Аналитический метод	0,50	—
3784	428800,81	2226080,33	Аналитический метод	0,50	—
3785	428815,59	2226073,35	Аналитический метод	0,50	—
3786	428819,02	2226073,02	Аналитический метод	0,50	—
3787	428823,86	2226073,77	Аналитический метод	0,50	—
3788	428828,94	2226087,63	Аналитический метод	0,50	—
3789	428830,20	2226091,11	Аналитический метод	0,50	—

ОПИСАНИЕ МЕСТОПОЛОЖЕНИЯ ГРАНИЦ Ж-КСТ. МАЙКОП

(наименование объекта, местоположение границ которого описано (далее – объект))

Сведения о местоположении границ объекта

1	2	3	4	5	6
3790	428834,44	2226105,65	Аналитический метод	0,50	—
3791	428840,35	2226121,70	Аналитический метод	0,50	—
3792	428846,54	2226138,40	Аналитический метод	0,50	—
3793	428846,80	2226140,97	Аналитический метод	0,50	—
3794	428818,96	2226144,86	Аналитический метод	0,50	—
3795	428817,61	2226139,90	Аналитический метод	0,50	—
3796	428806,20	2226142,52	Аналитический метод	0,50	—
3797	428793,82	2226146,24	Аналитический метод	0,50	—
3798	428782,56	2226148,82	Аналитический метод	0,50	—
3799	428781,75	2226145,02	Аналитический метод	0,50	—
3800	428766,45	2226148,74	Аналитический метод	0,50	—
3801	428744,73	2226149,28	Аналитический метод	0,50	—
3802	428766,75	2226152,07	Аналитический метод	0,50	—
3803	428782,22	2226150,50	Аналитический метод	0,50	—
3804	428793,01	2226149,43	Аналитический метод	0,50	—
3805	428792,97	2226159,92	Аналитический метод	0,50	—
3806	428783,13	2226161,08	Аналитический метод	0,50	—
3807	428767,52	2226161,03	Аналитический метод	0,50	—
3808	428746,12	2226159,61	Аналитический метод	0,50	—
3809	428727,97	2226158,35	Аналитический метод	0,50	—
3810	428717,86	2226158,84	Аналитический метод	0,50	—
3811	428705,98	2226159,63	Аналитический метод	0,50	—
3812	428672,93	2226159,20	Аналитический метод	0,50	—
3813	428649,88	2226160,25	Аналитический метод	0,50	—
3814	428614,99	2226167,81	Аналитический метод	0,50	—

ОПИСАНИЕ МЕСТОПОЛОЖЕНИЯ ГРАНИЦ Ж-КСТ. МАЙКОП

(наименование объекта, местоположение границ которого описано (далее – объект))

Сведения о местоположении границ объекта

1	2	3	4	5	6
3815	428608,92	2226155,13	Аналитический метод	0,50	—
3816	428578,37	2226116,14	Аналитический метод	0,50	—
3817	428587,70	2226108,90	Аналитический метод	0,50	—
3818	428600,20	2226100,49	Аналитический метод	0,50	—
3819	428616,14	2226098,44	Аналитический метод	0,50	—
3820	428639,33	2226082,10	Аналитический метод	0,50	—
3821	428642,79	2226080,89	Аналитический метод	0,50	—
3822	428661,28	2226070,00	Аналитический метод	0,50	—
3823	428678,28	2226062,00	Аналитический метод	0,50	—
3824	428707,76	2226047,00	Аналитический метод	0,50	—
3825	428718,66	2226044,46	Аналитический метод	0,50	—
3826	428721,97	2226050,39	Аналитический метод	0,50	—
3827	428725,72	2226048,72	Аналитический метод	0,50	—
3762	428757,29	2226036,69	Аналитический метод	0,50	—
3828	428849,76	2226147,99	Аналитический метод	0,50	—
3829	428852,98	2226152,37	Аналитический метод	0,50	—
3830	428858,81	2226167,02	Аналитический метод	0,50	—
3831	428848,91	2226165,56	Аналитический метод	0,50	—
3832	428842,23	2226164,53	Аналитический метод	0,50	—
3833	428840,32	2226164,13	Аналитический метод	0,50	—
3834	428838,90	2226163,58	Аналитический метод	0,50	—
3835	428821,97	2226161,63	Аналитический метод	0,50	—
3836	428809,47	2226161,04	Аналитический метод	0,50	—
3837	428795,46	2226161,12	Аналитический метод	0,50	—

ОПИСАНИЕ МЕСТОПОЛОЖЕНИЯ ГРАНИЦ Ж-КСТ. МАЙКОП

(наименование объекта, местоположение границ которого описано (далее – объект))

Сведения о местоположении границ объекта

1	2	3	4	5	6
3838	428794,81	2226151,32	Аналитический метод	0,50	—
3839	428808,08	2226150,24	Аналитический метод	0,50	—
3840	428820,26	2226149,18	Аналитический метод	0,50	—
3841	428839,45	2226149,31	Аналитический метод	0,50	—
3828	428849,76	2226147,99	Аналитический метод	0,50	—
3842	429078,00	2225946,01	Аналитический метод	0,50	—
3843	429087,08	2225955,16	Аналитический метод	0,50	—
3844	429057,00	2225976,02	Аналитический метод	0,50	—
3845	429027,45	2225990,13	Аналитический метод	0,50	—
3846	429000,09	2225996,36	Аналитический метод	0,50	—
3847	428987,41	2226000,50	Аналитический метод	0,50	—
3848	428954,41	2226004,44	Аналитический метод	0,50	—
3849	428937,05	2226004,88	Аналитический метод	0,50	—
3850	428930,58	2226005,06	Аналитический метод	0,50	—
3851	428927,83	2226005,23	Аналитический метод	0,50	—
3852	428911,23	2226006,12	Аналитический метод	0,50	—
3853	428892,02	2226009,66	Аналитический метод	0,50	—
3854	428862,87	2226014,19	Аналитический метод	0,50	—
3855	428836,04	2226026,92	Аналитический метод	0,50	—
3856	428822,09	2226033,82	Аналитический метод	0,50	—
3857	428818,07	2226026,96	Аналитический метод	0,50	—
3858	428809,80	2226030,75	Аналитический метод	0,50	—
3859	428806,12	2226030,96	Аналитический метод	0,50	—
3860	428766,92	2226028,90	Аналитический метод	0,50	—

ОПИСАНИЕ МЕСТОПОЛОЖЕНИЯ ГРАНИЦ Ж-КСТ. МАЙКОП

(наименование объекта, местоположение границ которого описано (далее – объект))

Сведения о местоположении границ объекта

1	2	3	4	5	6
3861	428764,65	2226026,01	Аналитический метод	0,50	—
3862	428773,40	2226018,28	Аналитический метод	0,50	—
3863	428786,82	2226011,62	Аналитический метод	0,50	—
3864	428789,36	2226012,73	Аналитический метод	0,50	—
3865	428795,47	2226010,13	Аналитический метод	0,50	—
3866	428811,00	2226004,94	Аналитический метод	0,50	—
3867	428813,49	2226005,51	Аналитический метод	0,50	—
3868	428824,47	2225998,73	Аналитический метод	0,50	—
3869	428861,18	2225984,32	Аналитический метод	0,50	—
3870	428890,32	2225979,39	Аналитический метод	0,50	—
3871	428909,18	2225974,23	Аналитический метод	0,50	—
3872	428927,04	2225972,55	Аналитический метод	0,50	—
3873	428993,85	2225980,04	Аналитический метод	0,50	—
3874	429022,41	2225973,45	Аналитический метод	0,50	—
3875	429049,50	2225960,07	Аналитический метод	0,50	—
3842	429078,00	2225946,01	Аналитический метод	0,50	—
3876	429913,71	2225624,60	Аналитический метод	0,50	—
3877	429913,07	2225642,05	Аналитический метод	0,50	—
3878	429913,25	2225646,01	Аналитический метод	0,50	—
3879	429911,16	2225665,87	Аналитический метод	0,50	—
3880	429910,06	2225679,85	Аналитический метод	0,50	—
3881	429909,01	2225691,92	Аналитический метод	0,50	—
3882	429908,45	2225703,94	Аналитический метод	0,50	—
3883	429906,95	2225715,84	Аналитический метод	0,50	—

ОПИСАНИЕ МЕСТОПОЛОЖЕНИЯ ГРАНИЦ Ж-КСТ. МАЙКОП

(наименование объекта, местоположение границ которого описано (далее – объект))

Сведения о местоположении границ объекта

1	2	3	4	5	6
3884	429905,27	2225727,52	Аналитический метод	0,50	—
3885	429903,97	2225739,01	Аналитический метод	0,50	—
3886	429901,72	2225751,39	Аналитический метод	0,50	—
3887	429897,54	2225762,31	Аналитический метод	0,50	—
3888	429895,71	2225775,34	Аналитический метод	0,50	—
3889	429894,03	2225787,20	Аналитический метод	0,50	—
3890	429892,32	2225799,31	Аналитический метод	0,50	—
3891	429890,82	2225809,97	Аналитический метод	0,50	—
3892	429889,89	2225822,73	Аналитический метод	0,50	—
3893	429887,85	2225834,63	Аналитический метод	0,50	—
3894	429885,74	2225845,98	Аналитический метод	0,50	—
3895	429883,66	2225860,70	Аналитический метод	0,50	—
3896	429878,19	2225894,50	Аналитический метод	0,50	—
3897	429860,46	2225889,54	Аналитический метод	0,50	—
3898	429833,84	2225883,19	Аналитический метод	0,50	—
3899	429826,57	2225881,09	Аналитический метод	0,50	—
3900	429801,40	2225873,23	Аналитический метод	0,50	—
3901	429791,47	2225861,41	Аналитический метод	0,50	—
3902	429786,25	2225852,08	Аналитический метод	0,50	—
3903	429785,94	2225843,17	Аналитический метод	0,50	—
3904	429785,84	2225840,49	Аналитический метод	0,50	—
3905	429786,62	2225830,86	Аналитический метод	0,50	—
3906	429788,58	2225818,65	Аналитический метод	0,50	—
3907	429790,51	2225806,61	Аналитический метод	0,50	—
3908	429792,23	2225795,03	Аналитический метод	0,50	—

ОПИСАНИЕ МЕСТОПОЛОЖЕНИЯ ГРАНИЦ Ж-КСТ. МАЙКОП

(наименование объекта, местоположение границ которого описано (далее – объект))

Сведения о местоположении границ объекта

1	2	3	4	5	6
3909	429794,15	2225783,19	Аналитический метод	0,50	—
3910	429795,65	2225775,08	Аналитический метод	0,50	—
3911	429794,70	2225774,97	Аналитический метод	0,50	—
3912	429795,33	2225771,22	Аналитический метод	0,50	—
3913	429798,50	2225760,57	Аналитический метод	0,50	—
3914	429801,16	2225746,74	Аналитический метод	0,50	—
3915	429802,94	2225737,48	Аналитический метод	0,50	—
3916	429805,28	2225725,36	Аналитический метод	0,50	—
3917	429807,85	2225712,08	Аналитический метод	0,50	—
3918	429808,07	2225710,93	Аналитический метод	0,50	—
3919	429820,28	2225701,79	Аналитический метод	0,50	—
3920	429821,85	2225700,08	Аналитический метод	0,50	—
3921	429847,84	2225671,70	Аналитический метод	0,50	—
3922	429859,36	2225660,41	Аналитический метод	0,50	—
3923	429900,76	2225624,63	Аналитический метод	0,50	—
3876	429913,71	2225624,60	Аналитический метод	0,50	—
3924	429957,43	2225564,30	Аналитический метод	0,50	—
3925	429984,19	2225565,70	Аналитический метод	0,50	—
3926	429958,38	2225763,42	Аналитический метод	0,50	—
3927	429956,44	2225778,28	Аналитический метод	0,50	—
3928	429939,04	2225911,52	Аналитический метод	0,50	—
3929	429883,28	2225895,92	Аналитический метод	0,50	—
3930	429889,15	2225859,58	Аналитический метод	0,50	—
3931	429891,62	2225844,28	Аналитический метод	0,50	—

ОПИСАНИЕ МЕСТОПОЛОЖЕНИЯ ГРАНИЦ Ж-КСТ. МАЙКОП

(наименование объекта, местоположение границ которого описано (далее – объект))

Сведения о местоположении границ объекта

1	2	3	4	5	6
3932	429907,10	2225741,03	Аналитический метод	0,50	—
3933	429909,21	2225726,25	Аналитический метод	0,50	—
3934	429911,83	2225710,45	Аналитический метод	0,50	—
3935	429913,65	2225695,96	Аналитический метод	0,50	—
3936	429918,77	2225650,90	Аналитический метод	0,50	—
3937	429919,88	2225635,97	Аналитический метод	0,50	—
3938	429920,96	2225621,44	Аналитический метод	0,50	—
3939	429923,03	2225593,55	Аналитический метод	0,50	—
3924	429957,43	2225564,30	Аналитический метод	0,50	—
3940	430081,39	2225615,80	Аналитический метод	0,50	—
3941	430081,12	2225617,88	Аналитический метод	0,50	—
3942	430078,45	2225638,02	Аналитический метод	0,50	—
3943	430076,51	2225652,72	Аналитический метод	0,50	—
3944	430074,58	2225667,22	Аналитический метод	0,50	—
3945	430072,46	2225683,93	Аналитический метод	0,50	—
3946	430070,58	2225697,64	Аналитический метод	0,50	—
3947	430068,79	2225712,84	Аналитический метод	0,50	—
3948	430066,93	2225727,52	Аналитический метод	0,50	—
3949	430065,10	2225742,51	Аналитический метод	0,50	—
3950	430063,32	2225757,03	Аналитический метод	0,50	—
3951	430061,30	2225773,44	Аналитический метод	0,50	—
3952	430059,58	2225787,55	Аналитический метод	0,50	—
3953	430057,74	2225802,54	Аналитический метод	0,50	—
3954	430055,91	2225817,56	Аналитический метод	0,50	—

ОПИСАНИЕ МЕСТОПОЛОЖЕНИЯ ГРАНИЦ Ж-КСТ. МАЙКОП

(наименование объекта, местоположение границ которого описано (далее – объект))

Сведения о местоположении границ объекта

1	2	3	4	5	6
3955	430054,15	2225831,84	Аналитический метод	0,50	—
3956	430052,08	2225846,68	Аналитический метод	0,50	—
3957	430051,51	2225854,10	Аналитический метод	0,50	—
3958	430050,01	2225861,36	Аналитический метод	0,50	—
3959	430048,31	2225876,52	Аналитический метод	0,50	—
3960	430046,04	2225892,20	Аналитический метод	0,50	—
3961	430043,57	2225907,19	Аналитический метод	0,50	—
3962	430041,67	2225922,06	Аналитический метод	0,50	—
3963	430039,31	2225937,69	Аналитический метод	0,50	—
3964	430037,18	2225951,87	Аналитический метод	0,50	—
3965	430035,32	2225966,89	Аналитический метод	0,50	—
3966	430032,87	2225982,26	Аналитический метод	0,50	—
3967	430030,47	2225997,35	Аналитический метод	0,50	—
3968	430028,13	2226011,92	Аналитический метод	0,50	—
3969	430026,69	2226022,01	Аналитический метод	0,50	—
3970	430023,84	2226041,99	Аналитический метод	0,50	—
3971	429978,93	2226032,44	Аналитический метод	0,50	—
3972	429940,88	2226024,35	Аналитический метод	0,50	—
3973	429939,47	2226023,04	Аналитический метод	0,50	—
3974	429937,79	2226018,77	Аналитический метод	0,50	—
3975	429938,77	2226008,75	Аналитический метод	0,50	—
3976	429940,50	2225992,35	Аналитический метод	0,50	—
3977	429942,33	2225977,14	Аналитический метод	0,50	—
3978	429944,68	2225961,63	Аналитический метод	0,50	—
3979	429946,45	2225948,25	Аналитический метод	0,50	—

ОПИСАНИЕ МЕСТОПОЛОЖЕНИЯ ГРАНИЦ Ж-КСТ. МАЙКОП

(наименование объекта, местоположение границ которого описано (далее – объект))

Сведения о местоположении границ объекта

1	2	3	4	5	6
3980	429948,28	2225934,40	Аналитический метод	0,50	—
3981	429950,05	2225920,90	Аналитический метод	0,50	—
3982	429952,31	2225907,55	Аналитический метод	0,50	—
3983	429954,50	2225887,29	Аналитический метод	0,50	—
3984	429956,26	2225872,74	Аналитический метод	0,50	—
3985	429958,20	2225856,95	Аналитический метод	0,50	—
3986	429960,32	2225840,14	Аналитический метод	0,50	—
3987	429961,13	2225836,65	Аналитический метод	0,50	—
3988	429960,18	2225836,28	Аналитический метод	0,50	—
3989	429961,89	2225825,05	Аналитический метод	0,50	—
3990	429963,75	2225809,15	Аналитический метод	0,50	—
3991	429965,50	2225794,23	Аналитический метод	0,50	—
3992	429967,28	2225778,69	Аналитический метод	0,50	—
3993	429969,05	2225763,92	Аналитический метод	0,50	—
3994	429970,69	2225749,55	Аналитический метод	0,50	—
3995	429972,46	2225733,94	Аналитический метод	0,50	—
3996	429974,25	2225718,13	Аналитический метод	0,50	—
3997	429975,95	2225703,18	Аналитический метод	0,50	—
3998	429977,71	2225687,77	Аналитический метод	0,50	—
3999	429979,34	2225673,56	Аналитический метод	0,50	—
4000	429981,12	2225657,97	Аналитический метод	0,50	—
4001	429982,83	2225642,87	Аналитический метод	0,50	—
4002	429984,57	2225627,58	Аналитический метод	0,50	—
4003	429986,89	2225610,35	Аналитический метод	0,50	—
4004	430001,27	2225595,23	Аналитический метод	0,50	—

ОПИСАНИЕ МЕСТОПОЛОЖЕНИЯ ГРАНИЦ Ж-КСТ. МАЙКОП

(наименование объекта, местоположение границ которого описано (далее – объект))

Сведения о местоположении границ объекта

1	2	3	4	5	6
4005	430008,18	2225589,81	Аналитический метод	0,50	—
4006	430010,86	2225588,07	Аналитический метод	0,50	—
4007	430013,43	2225587,23	Аналитический метод	0,50	—
4008	430018,44	2225586,33	Аналитический метод	0,50	—
4009	430048,53	2225593,94	Аналитический метод	0,50	—
3940	430081,39	2225615,80	Аналитический метод	0,50	—
4010	430174,21	2225662,36	Аналитический метод	0,50	—
4011	430170,94	2225680,57	Аналитический метод	0,50	—
4012	430168,19	2225694,51	Аналитический метод	0,50	—
4013	430167,12	2225703,62	Аналитический метод	0,50	—
4014	430166,28	2225710,02	Аналитический метод	0,50	—
4015	430165,52	2225723,77	Аналитический метод	0,50	—
4016	430163,49	2225738,43	Аналитический метод	0,50	—
4017	430161,42	2225753,29	Аналитический метод	0,50	—
4018	430159,42	2225767,71	Аналитический метод	0,50	—
4019	430157,73	2225782,70	Аналитический метод	0,50	—
4020	430155,88	2225797,74	Аналитический метод	0,50	—
4021	430153,48	2225813,75	Аналитический метод	0,50	—
4022	430151,13	2225829,47	Аналитический метод	0,50	—
4023	430150,18	2225843,55	Аналитический метод	0,50	—
4024	430148,62	2225858,81	Аналитический метод	0,50	—
4025	430146,99	2225873,42	Аналитический метод	0,50	—
4026	430145,77	2225886,03	Аналитический метод	0,50	—
4027	430143,56	2225902,26	Аналитический метод	0,50	—

ОПИСАНИЕ МЕСТОПОЛОЖЕНИЯ ГРАНИЦ Ж-КСТ. МАЙКОП

(наименование объекта, местоположение границ которого описано (далее – объект))

Сведения о местоположении границ объекта

1	2	3	4	5	6
4028	430142,67	2225910,93	Аналитический метод	0,50	—
4029	430141,19	2225930,81	Аналитический метод	0,50	—
4030	430139,25	2225945,47	Аналитический метод	0,50	—
4031	430138,27	2225956,14	Аналитический метод	0,50	—
4032	430136,50	2225971,00	Аналитический метод	0,50	—
4033	430134,29	2225987,68	Аналитический метод	0,50	—
4034	430132,40	2226006,25	Аналитический метод	0,50	—
4035	430130,20	2226021,20	Аналитический метод	0,50	—
4036	430130,02	2226025,81	Аналитический метод	0,50	—
4037	430128,95	2226034,60	Аналитический метод	0,50	—
4038	430127,33	2226048,65	Аналитический метод	0,50	—
4039	430126,86	2226052,13	Аналитический метод	0,50	—
4040	430125,40	2226060,68	Аналитический метод	0,50	—
4041	430069,88	2226051,27	Аналитический метод	0,50	—
4042	430058,74	2226049,17	Аналитический метод	0,50	—
4043	430028,96	2226042,55	Аналитический метод	0,50	—
4044	430028,51	2226039,75	Аналитический метод	0,50	—
4045	430030,01	2226029,62	Аналитический метод	0,50	—
4046	430032,17	2226013,07	Аналитический метод	0,50	—
4047	430033,99	2225997,91	Аналитический метод	0,50	—
4048	430036,54	2225982,58	Аналитический метод	0,50	—
4049	430038,93	2225967,75	Аналитический метод	0,50	—
4050	430040,84	2225952,60	Аналитический метод	0,50	—
4051	430042,62	2225938,31	Аналитический метод	0,50	—
4052	430044,07	2225927,99	Аналитический метод	0,50	—

ОПИСАНИЕ МЕСТОПОЛОЖЕНИЯ ГРАНИЦ Ж-КСТ. МАЙКОП

(наименование объекта, местоположение границ которого описано (далее – объект))

Сведения о местоположении границ объекта

1	2	3	4	5	6
4053	430045,04	2225922,35	Аналитический метод	0,50	—
4054	430047,50	2225908,07	Аналитический метод	0,50	—
4055	430050,02	2225893,34	Аналитический метод	0,50	—
4056	430052,16	2225878,38	Аналитический метод	0,50	—
4057	430054,08	2225863,23	Аналитический метод	0,50	—
4058	430056,04	2225847,72	Аналитический метод	0,50	—
4059	430057,75	2225834,26	Аналитический метод	0,50	—
4060	430059,06	2225818,59	Аналитический метод	0,50	—
4061	430060,80	2225804,04	Аналитический метод	0,50	—
4062	430065,11	2225775,89	Аналитический метод	0,50	—
4063	430067,07	2225759,44	Аналитический метод	0,50	—
4064	430068,90	2225744,69	Аналитический метод	0,50	—
4065	430070,70	2225729,28	Аналитический метод	0,50	—
4066	430072,93	2225714,10	Аналитический метод	0,50	—
4067	430074,62	2225698,91	Аналитический метод	0,50	—
4068	430076,55	2225685,59	Аналитический метод	0,50	—
4069	430077,88	2225676,39	Аналитический метод	0,50	—
4070	430078,05	2225668,91	Аналитический метод	0,50	—
4071	430080,22	2225654,06	Аналитический метод	0,50	—
4072	430082,26	2225639,98	Аналитический метод	0,50	—
4073	430083,76	2225634,53	Аналитический метод	0,50	—
4074	430085,54	2225624,07	Аналитический метод	0,50	—
4075	430087,40	2225618,79	Аналитический метод	0,50	—
4076	430088,77	2225616,24	Аналитический метод	0,50	—
4077	430108,32	2225622,98	Аналитический метод	0,50	—

ОПИСАНИЕ МЕСТОПОЛОЖЕНИЯ ГРАНИЦ Ж-КСТ. МАЙКОП

(наименование объекта, местоположение границ которого описано (далее – объект))

Сведения о местоположении границ объекта

1	2	3	4	5	6
4078	430138,83	2225632,62	Аналитический метод	0,50	—
4079	430159,45	2225639,14	Аналитический метод	0,50	—
4080	430172,23	2225653,23	Аналитический метод	0,50	—
4010	430174,21	2225662,36	Аналитический метод	0,50	—
4081	428515,42	2233986,44	Аналитический метод	0,50	—
4082	428563,24	2234018,58	Аналитический метод	0,50	—
4083	428575,47	2234026,80	Аналитический метод	0,50	—
4084	428605,90	2234047,28	Аналитический метод	0,50	—
4085	428617,46	2234055,06	Аналитический метод	0,50	—
4086	428629,85	2234064,67	Аналитический метод	0,50	—
4087	428643,60	2234074,60	Аналитический метод	0,50	—
4088	428656,96	2234083,59	Аналитический метод	0,50	—
4089	428638,54	2234110,84	Аналитический метод	0,50	—
4090	428627,43	2234126,89	Аналитический метод	0,50	—
4091	428618,94	2234139,16	Аналитический метод	0,50	—
4092	428604,80	2234130,86	Аналитический метод	0,50	—
4093	428604,97	2234130,10	Аналитический метод	0,50	—
4094	428592,95	2234122,30	Аналитический метод	0,50	—
4095	428579,31	2234113,45	Аналитический метод	0,50	—
4096	428565,80	2234104,67	Аналитический метод	0,50	—
4097	428553,21	2234096,51	Аналитический метод	0,50	—
4098	428550,94	2234095,04	Аналитический метод	0,50	—
4099	428534,77	2234084,54	Аналитический метод	0,50	—
4100	428521,84	2234076,16	Аналитический метод	0,50	—

ОПИСАНИЕ МЕСТОПОЛОЖЕНИЯ ГРАНИЦ Ж-КСТ. МАЙКОП

(наименование объекта, местоположение границ которого описано (далее – объект))

Сведения о местоположении границ объекта

1	2	3	4	5	6
4101	428507,37	2234066,94	Аналитический метод	0,50	—
4102	428495,01	2234058,75	Аналитический метод	0,50	—
4103	428478,10	2234047,78	Аналитический метод	0,50	—
4104	428496,19	2234018,05	Аналитический метод	0,50	—
4081	428515,42	2233986,44	Аналитический метод	0,50	—
4105	428589,72	2234127,37	Аналитический метод	0,50	—
4106	428601,85	2234135,10	Аналитический метод	0,50	—
4107	428615,02	2234143,82	Аналитический метод	0,50	—
4108	428596,08	2234173,18	Аналитический метод	0,50	—
4109	428586,76	2234187,01	Аналитический метод	0,50	—
4110	428578,59	2234201,45	Аналитический метод	0,50	—
4111	428565,86	2234221,25	Аналитический метод	0,50	—
4112	428548,75	2234247,38	Аналитический метод	0,50	—
4113	428535,12	2234220,19	Аналитический метод	0,50	—
4114	428524,15	2234199,35	Аналитический метод	0,50	—
4115	428507,38	2234167,48	Аналитический метод	0,50	—
4116	428513,28	2234157,86	Аналитический метод	0,50	—
4117	428521,36	2234144,69	Аналитический метод	0,50	—
4118	428529,87	2234130,81	Аналитический метод	0,50	—
4119	428548,25	2234100,85	Аналитический метод	0,50	—
4120	428562,79	2234110,36	Аналитический метод	0,50	—
4121	428576,11	2234118,48	Аналитический метод	0,50	—
4105	428589,72	2234127,37	Аналитический метод	0,50	—
4122	428518,36	2234080,80	Аналитический метод	0,50	—

ОПИСАНИЕ МЕСТОПОЛОЖЕНИЯ ГРАНИЦ Ж-КСТ. МАЙКОП

(наименование объекта, местоположение границ которого описано (далее – объект))

Сведения о местоположении границ объекта

1	2	3	4	5	6
4123	428531,45	2234089,39	Аналитический метод	0,50	—
4124	428544,83	2234098,16	Аналитический метод	0,50	—
4125	428524,78	2234127,81	Аналитический метод	0,50	—
4126	428503,43	2234160,62	Аналитический метод	0,50	—
4127	428492,93	2234141,98	Аналитический метод	0,50	—
4128	428458,11	2234082,77	Аналитический метод	0,50	—
4129	428476,26	2234053,64	Аналитический метод	0,50	—
4130	428491,72	2234063,35	Аналитический метод	0,50	—
4131	428504,96	2234072,01	Аналитический метод	0,50	—
4122	428518,36	2234080,80	Аналитический метод	0,50	—
4132	428512,48	2234197,58	Аналитический метод	0,50	—
4133	428519,29	2234209,79	Аналитический метод	0,50	—
4134	428525,79	2234221,05	Аналитический метод	0,50	—
4135	428533,93	2234236,62	Аналитический метод	0,50	—
4136	428540,74	2234252,56	Аналитический метод	0,50	—
4137	428507,08	2234306,06	Аналитический метод	0,50	—
4138	428515,46	2234318,75	Аналитический метод	0,50	—
4139	428491,46	2234350,52	Аналитический метод	0,50	—
4140	428482,24	2234353,33	Аналитический метод	0,50	—
4141	428478,51	2234349,68	Аналитический метод	0,50	—
4142	428471,74	2234344,74	Аналитический метод	0,50	—
4143	428455,50	2234337,01	Аналитический метод	0,50	—
4144	428436,80	2234327,39	Аналитический метод	0,50	—
4145	428399,68	2234307,05	Аналитический метод	0,50	—

ОПИСАНИЕ МЕСТОПОЛОЖЕНИЯ ГРАНИЦ Ж-КСТ. МАЙКОП

(наименование объекта, местоположение границ которого описано (далее – объект))

Сведения о местоположении границ объекта

1	2	3	4	5	6
4146	428405,12	2234300,02	Аналитический метод	0,50	—
4147	428415,06	2234284,71	Аналитический метод	0,50	—
4148	428452,40	2234228,28	Аналитический метод	0,50	—
4149	428448,63	2234203,44	Аналитический метод	0,50	—
4150	428435,76	2234118,64	Аналитический метод	0,50	—
4151	428454,83	2234088,03	Аналитический метод	0,50	—
4152	428476,15	2234128,52	Аналитический метод	0,50	—
4153	428484,10	2234143,62	Аналитический метод	0,50	—
4154	428491,47	2234157,64	Аналитический метод	0,50	—
4132	428512,48	2234197,58	Аналитический метод	0,50	—
4155	428417,56	2234134,23	Аналитический метод	0,50	—
4156	428430,48	2234191,54	Аналитический метод	0,50	—
4157	428439,47	2234239,00	Аналитический метод	0,50	—
4158	428430,67	2234252,76	Аналитический метод	0,50	—
4159	428421,63	2234266,87	Аналитический метод	0,50	—
4160	428412,32	2234281,44	Аналитический метод	0,50	—
4161	428401,36	2234298,55	Аналитический метод	0,50	—
4162	428396,54	2234303,81	Аналитический метод	0,50	—
4163	428364,12	2234289,89	Аналитический метод	0,50	—
4164	428330,06	2234272,03	Аналитический метод	0,50	—
4165	428339,26	2234257,04	Аналитический метод	0,50	—
4166	428349,64	2234239,71	Аналитический метод	0,50	—
4167	428358,32	2234225,82	Аналитический метод	0,50	—
4168	428367,55	2234211,77	Аналитический метод	0,50	—

ОПИСАНИЕ МЕСТОПОЛОЖЕНИЯ ГРАНИЦ Ж-КСТ. МАЙКОП

(наименование объекта, местоположение границ которого описано (далее – объект))

Сведения о местоположении границ объекта

1	2	3	4	5	6
4169	428376,44	2234197,49	Аналитический метод	0,50	—
4170	428385,51	2234183,14	Аналитический метод	0,50	—
4171	428396,10	2234166,97	Аналитический метод	0,50	—
4155	428417,56	2234134,23	Аналитический метод	0,50	—
4172	428290,28	2233892,58	Аналитический метод	0,50	—
4173	428303,95	2233896,97	Аналитический метод	0,50	—
4174	428317,31	2233900,66	Аналитический метод	0,50	—
4175	428330,99	2233905,33	Аналитический метод	0,50	—
4176	428344,99	2233910,47	Аналитический метод	0,50	—
4177	428359,01	2233916,28	Аналитический метод	0,50	—
4178	428373,43	2233921,06	Аналитический метод	0,50	—
4179	428385,64	2233926,32	Аналитический метод	0,50	—
4180	428398,99	2233930,82	Аналитический метод	0,50	—
4181	428399,65	2233933,20	Аналитический метод	0,50	—
4182	428400,94	2233937,77	Аналитический метод	0,50	—
4183	428401,25	2233968,59	Аналитический метод	0,50	—
4184	428401,11	2233968,96	Аналитический метод	0,50	—
4185	428347,16	2233949,80	Аналитический метод	0,50	—
4186	428296,24	2233932,75	Аналитический метод	0,50	—
4187	428239,47	2233913,84	Аналитический метод	0,50	—
4188	428242,36	2233864,46	Аналитический метод	0,50	—
4189	428239,62	2233839,60	Аналитический метод	0,50	—
4190	428231,15	2233775,65	Аналитический метод	0,50	—
4191	428241,20	2233763,94	Аналитический метод	0,50	—

ОПИСАНИЕ МЕСТОПОЛОЖЕНИЯ ГРАНИЦ Ж-КСТ. МАЙКОП

(наименование объекта, местоположение границ которого описано (далее – объект))

Сведения о местоположении границ объекта

1	2	3	4	5	6
4192	428259,49	2233762,11	Аналитический метод	0,50	—
4193	428263,54	2233789,47	Аналитический метод	0,50	—
4194	428267,25	2233812,76	Аналитический метод	0,50	—
4195	428269,67	2233835,63	Аналитический метод	0,50	—
4196	428271,76	2233861,90	Аналитический метод	0,50	—
4197	428272,03	2233879,76	Аналитический метод	0,50	—
4198	428278,08	2233889,04	Аналитический метод	0,50	—
4172	428290,28	2233892,58	Аналитический метод	0,50	—
4199	428474,73	2233948,01	Аналитический метод	0,50	—
4200	428439,59	2234030,17	Аналитический метод	0,50	—
4201	428428,36	2234028,11	Аналитический метод	0,50	—
4202	428422,99	2233929,50	Аналитический метод	0,50	—
4199	428474,73	2233948,01	Аналитический метод	0,50	—
4203	428381,54	2233787,17	Аналитический метод	0,50	—
4204	428382,89	2233801,41	Аналитический метод	0,50	—
4205	428384,60	2233814,96	Аналитический метод	0,50	—
4206	428386,30	2233828,80	Аналитический метод	0,50	—
4207	428387,66	2233842,80	Аналитический метод	0,50	—
4208	428388,98	2233856,81	Аналитический метод	0,50	—
4209	428390,49	2233871,14	Аналитический метод	0,50	—
4210	428391,88	2233882,64	Аналитический метод	0,50	—
4211	428393,47	2233897,96	Аналитический метод	0,50	—
4212	428394,80	2233908,92	Аналитический метод	0,50	—
4213	428394,20	2233915,35	Аналитический метод	0,50	—

ОПИСАНИЕ МЕСТОПОЛОЖЕНИЯ ГРАНИЦ Ж-КСТ. МАЙКОП

(наименование объекта, местоположение границ которого описано (далее – объект))

Сведения о местоположении границ объекта

1	2	3	4	5	6
4214	428359,93	2233905,54	Аналитический метод	0,50	—
4215	428358,98	2233896,49	Аналитический метод	0,50	—
4216	428357,46	2233885,89	Аналитический метод	0,50	—
4217	428355,85	2233875,25	Аналитический метод	0,50	—
4218	428354,22	2233860,97	Аналитический метод	0,50	—
4219	428352,70	2233846,87	Аналитический метод	0,50	—
4220	428351,27	2233833,01	Аналитический метод	0,50	—
4221	428349,61	2233819,12	Аналитический метод	0,50	—
4222	428347,50	2233805,58	Аналитический метод	0,50	—
4223	428345,68	2233791,89	Аналитический метод	0,50	—
4224	428344,14	2233778,96	Аналитический метод	0,50	—
4225	428342,46	2233765,27	Аналитический метод	0,50	—
4226	428340,58	2233751,29	Аналитический метод	0,50	—
4227	428338,80	2233737,65	Аналитический метод	0,50	—
4228	428336,88	2233724,94	Аналитический метод	0,50	—
4229	428373,17	2233717,39	Аналитический метод	0,50	—
4230	428375,12	2233732,05	Аналитический метод	0,50	—
4231	428377,06	2233746,36	Аналитический метод	0,50	—
4232	428378,89	2233760,27	Аналитический метод	0,50	—
4233	428380,30	2233774,40	Аналитический метод	0,50	—
4203	428381,54	2233787,17	Аналитический метод	0,50	—
4234	428340,00	2233780,57	Аналитический метод	0,50	—
4235	428342,17	2233797,62	Аналитический метод	0,50	—
4236	428344,09	2233814,46	Аналитический метод	0,50	—

ОПИСАНИЕ МЕСТОПОЛОЖЕНИЯ ГРАНИЦ Ж-КСТ. МАЙКОП

(наименование объекта, местоположение границ которого описано (далее – объект))

Сведения о местоположении границ объекта

1	2	3	4	5	6
4237	428345,70	2233828,12	Аналитический метод	0,50	—
4238	428347,36	2233842,16	Аналитический метод	0,50	—
4239	428349,15	2233857,24	Аналитический метод	0,50	—
4240	428350,98	2233872,71	Аналитический метод	0,50	—
4241	428352,83	2233888,35	Аналитический метод	0,50	—
4242	428355,10	2233907,58	Аналитический метод	0,50	—
4243	428328,18	2233899,30	Аналитический метод	0,50	—
4244	428279,02	2233884,20	Аналитический метод	0,50	—
4245	428277,12	2233868,94	Аналитический метод	0,50	—
4246	428275,82	2233853,39	Аналитический метод	0,50	—
4247	428274,75	2233837,61	Аналитический метод	0,50	—
4248	428273,52	2233825,22	Аналитический метод	0,50	—
4249	428272,31	2233812,89	Аналитический метод	0,50	—
4250	428270,86	2233798,22	Аналитический метод	0,50	—
4251	428269,63	2233783,01	Аналитический метод	0,50	—
4252	428268,44	2233767,19	Аналитический метод	0,50	—
4253	428267,51	2233755,79	Аналитический метод	0,50	—
4254	428302,40	2233743,10	Аналитический метод	0,50	—
4255	428333,40	2233727,47	Аналитический метод	0,50	—
4256	428336,11	2233747,04	Аналитический метод	0,50	—
4257	428337,89	2233762,54	Аналитический метод	0,50	—
4234	428340,00	2233780,57	Аналитический метод	0,50	—
4258	428305,12	2233543,79	Аналитический метод	0,50	—
4259	428307,61	2233545,37	Аналитический метод	0,50	—

ОПИСАНИЕ МЕСТОПОЛОЖЕНИЯ ГРАНИЦ Ж-КСТ. МАЙКОП

(наименование объекта, местоположение границ которого описано (далее – объект))

Сведения о местоположении границ объекта

1	2	3	4	5	6
4260	428319,04	2233552,78	Аналитический метод	0,50	—
4261	428323,57	2233555,71	Аналитический метод	0,50	—
4262	428331,97	2233561,16	Аналитический метод	0,50	—
4263	428338,19	2233565,19	Аналитический метод	0,50	—
4264	428344,11	2233569,02	Аналитический метод	0,50	—
4265	428357,34	2233577,59	Аналитический метод	0,50	—
4266	428369,93	2233585,74	Аналитический метод	0,50	—
4267	428381,89	2233593,48	Аналитический метод	0,50	—
4268	428382,21	2233593,69	Аналитический метод	0,50	—
4269	428393,65	2233601,09	Аналитический метод	0,50	—
4270	428394,80	2233601,84	Аналитический метод	0,50	—
4271	428405,42	2233608,72	Аналитический метод	0,50	—
4272	428410,75	2233612,17	Аналитический метод	0,50	—
4273	428412,79	2233613,49	Аналитический метод	0,50	—
4274	428417,20	2233616,34	Аналитический метод	0,50	—
4275	428428,96	2233623,96	Аналитический метод	0,50	—
4276	428443,35	2233633,28	Аналитический метод	0,50	—
4277	428420,06	2233669,20	Аналитический метод	0,50	—
4278	428404,82	2233659,37	Аналитический метод	0,50	—
4279	428393,05	2233651,78	Аналитический метод	0,50	—
4280	428381,35	2233644,05	Аналитический метод	0,50	—
4281	428369,54	2233636,48	Аналитический метод	0,50	—
4282	428357,76	2233628,90	Аналитический метод	0,50	—
4283	428346,67	2233619,90	Аналитический метод	0,50	—
4284	428335,31	2233609,97	Аналитический метод	0,50	—

ОПИСАНИЕ МЕСТОПОЛОЖЕНИЯ ГРАНИЦ Ж-КСТ. МАЙКОП

(наименование объекта, местоположение границ которого описано (далее – объект))

Сведения о местоположении границ объекта

1	2	3	4	5	6
4285	428323,33	2233599,46	Аналитический метод	0,50	—
4286	428312,36	2233589,86	Аналитический метод	0,50	—
4287	428300,70	2233579,66	Аналитический метод	0,50	—
4288	428288,14	2233568,66	Аналитический метод	0,50	—
4258	428305,12	2233543,79	Аналитический метод	0,50	—
4289	428103,91	2233316,13	Аналитический метод	0,50	—
4290	428166,00	2233410,84	Аналитический метод	0,50	—
4291	428137,62	2233431,37	Аналитический метод	0,50	—
4292	428110,24	2233409,80	Аналитический метод	0,50	—
4293	428066,23	2233349,61	Аналитический метод	0,50	—
4294	428061,52	2233341,19	Аналитический метод	0,50	—
4289	428103,91	2233316,13	Аналитический метод	0,50	—
4295	426865,29	2233935,16	Аналитический метод	0,50	—
4296	426857,95	2233946,75	Аналитический метод	0,50	—
4297	426839,70	2233971,02	Аналитический метод	0,50	—
4298	426847,11	2234005,34	Аналитический метод	0,50	—
4299	426842,68	2234018,18	Аналитический метод	0,50	—
4300	426815,21	2234082,84	Аналитический метод	0,50	—
4301	426778,88	2234120,50	Аналитический метод	0,50	—
4302	426738,73	2234158,07	Аналитический метод	0,50	—
4303	426776,88	2234206,67	Аналитический метод	0,50	—
4304	426819,91	2234252,44	Аналитический метод	0,50	—
4305	426826,11	2234290,53	Аналитический метод	0,50	—
4306	426802,15	2234322,67	Аналитический метод	0,50	—

ОПИСАНИЕ МЕСТОПОЛОЖЕНИЯ ГРАНИЦ Ж-КСТ. МАЙКОП

(наименование объекта, местоположение границ которого описано (далее – объект))

Сведения о местоположении границ объекта

1	2	3	4	5	6
4307	426778,89	2234337,06	Аналитический метод	0,50	—
4308	426817,66	2234361,90	Аналитический метод	0,50	—
4309	426834,51	2234356,86	Аналитический метод	0,50	—
4310	426849,05	2234378,06	Аналитический метод	0,50	—
4311	426878,05	2234480,45	Аналитический метод	0,50	—
4312	426861,10	2234545,16	Аналитический метод	0,50	—
4313	426847,79	2234591,45	Аналитический метод	0,50	—
4314	426688,63	2234668,87	Аналитический метод	0,50	—
4315	426678,78	2234681,64	Аналитический метод	0,50	—
4316	426668,14	2234733,64	Аналитический метод	0,50	—
4317	426469,91	2234915,99	Аналитический метод	0,50	—
4318	426456,39	2234925,56	Аналитический метод	0,50	—
4319	426434,72	2234932,91	Аналитический метод	0,50	—
4320	426432,39	2234930,40	Аналитический метод	0,50	—
4321	426431,52	2234929,85	Аналитический метод	0,50	—
4322	426430,48	2234929,81	Аналитический метод	0,50	—
4323	426416,42	2234934,44	Аналитический метод	0,50	—
4324	426412,75	2234930,72	Аналитический метод	0,50	—
4325	426412,04	2234930,26	Аналитический метод	0,50	—
4326	426411,00	2234930,16	Аналитический метод	0,50	—
4327	426410,06	2234930,58	Аналитический метод	0,50	—
4328	426393,71	2234943,88	Аналитический метод	0,50	—
4329	426393,13	2234944,65	Аналитический метод	0,50	—
4330	426392,98	2234945,66	Аналитический метод	0,50	—
4331	426393,36	2234946,63	Аналитический метод	0,50	—

ОПИСАНИЕ МЕСТОПОЛОЖЕНИЯ ГРАНИЦ Ж-КСТ. МАЙКОП

(наименование объекта, местоположение границ которого описано (далее – объект))

Сведения о местоположении границ объекта

1	2	3	4	5	6
4332	426400,51	2234956,21	Аналитический метод	0,50	—
4333	426392,90	2234967,06	Аналитический метод	0,50	—
4334	426384,01	2234981,00	Аналитический метод	0,50	—
4335	426368,96	2234995,23	Аналитический метод	0,50	—
4336	426360,32	2234998,23	Аналитический метод	0,50	—
4337	426347,06	2234999,85	Аналитический метод	0,50	—
4338	426333,77	2234997,04	Аналитический метод	0,50	—
4339	426283,90	2235003,27	Аналитический метод	0,50	—
4340	426240,98	2235011,23	Аналитический метод	0,50	—
4341	426238,22	2235008,01	Аналитический метод	0,50	—
4342	426237,35	2235007,46	Аналитический метод	0,50	—
4343	426236,31	2235007,42	Аналитический метод	0,50	—
4344	426235,40	2235007,90	Аналитический метод	0,50	—
4345	426221,24	2235020,83	Аналитический метод	0,50	—
4346	426191,63	2235031,86	Аналитический метод	0,50	—
4347	426191,02	2235032,22	Аналитический метод	0,50	—
4348	426174,12	2235047,05	Аналитический метод	0,50	—
4349	426156,13	2235057,66	Аналитический метод	0,50	—
4350	426152,10	2235052,13	Аналитический метод	0,50	—
4351	426147,01	2235048,01	Аналитический метод	0,50	—
4352	426131,81	2235062,28	Аналитический метод	0,50	—
4353	426113,58	2235038,60	Аналитический метод	0,50	—
4354	426095,84	2235009,66	Аналитический метод	0,50	—
4355	426086,12	2234981,53	Аналитический метод	0,50	—
4356	426070,08	2234948,64	Аналитический метод	0,50	—

ОПИСАНИЕ МЕСТОПОЛОЖЕНИЯ ГРАНИЦ Ж-КСТ. МАЙКОП

(наименование объекта, местоположение границ которого описано (далее – объект))

Сведения о местоположении границ объекта

1	2	3	4	5	6
4357	426032,21	2234908,14	Аналитический метод	0,50	—
4358	426074,75	2234859,07	Аналитический метод	0,50	—
4359	426070,63	2234855,23	Аналитический метод	0,50	—
4360	426090,80	2234801,08	Аналитический метод	0,50	—
4361	426099,07	2234788,99	Аналитический метод	0,50	—
4362	426106,14	2234776,45	Аналитический метод	0,50	—
4363	426102,71	2234760,57	Аналитический метод	0,50	—
4364	426095,10	2234759,80	Аналитический метод	0,50	—
4365	426084,89	2234762,81	Аналитический метод	0,50	—
4366	426073,44	2234738,04	Аналитический метод	0,50	—
4367	426055,37	2234716,95	Аналитический метод	0,50	—
4368	426052,93	2234708,45	Аналитический метод	0,50	—
4369	426022,68	2234662,51	Аналитический метод	0,50	—
4370	426036,03	2234642,85	Аналитический метод	0,50	—
4371	426012,19	2234625,20	Аналитический метод	0,50	—
4372	426027,93	2234603,82	Аналитический метод	0,50	—
4373	426042,37	2234593,14	Аналитический метод	0,50	—
4374	426029,52	2234561,69	Аналитический метод	0,50	—
4375	425993,80	2234495,79	Аналитический метод	0,50	—
4376	426091,69	2234409,32	Аналитический метод	0,50	—
4377	426141,20	2234367,43	Аналитический метод	0,50	—
4378	426457,75	2234111,00	Аналитический метод	0,50	—
4379	426484,70	2234089,18	Аналитический метод	0,50	—
4380	426527,26	2234049,40	Аналитический метод	0,50	—
4381	426580,35	2234007,74	Аналитический метод	0,50	—

ОПИСАНИЕ МЕСТОПОЛОЖЕНИЯ ГРАНИЦ Ж-КСТ. МАЙКОП

(наименование объекта, местоположение границ которого описано (далее – объект))

Сведения о местоположении границ объекта

1	2	3	4	5	6
4382	426634,86	2233973,65	Аналитический метод	0,50	—
4383	426688,60	2233940,04	Аналитический метод	0,50	—
4384	426740,28	2233907,70	Аналитический метод	0,50	—
4385	426785,03	2233879,73	Аналитический метод	0,50	—
4386	426843,08	2233854,90	Аналитический метод	0,50	—
4387	426862,65	2233898,60	Аналитический метод	0,50	—
4295	426865,29	2233935,16	Аналитический метод	0,50	—
4388	433299,00	2226054,19	Аналитический метод	0,50	—
4389	433312,35	2226066,60	Аналитический метод	0,50	—
4390	433323,69	2226078,25	Аналитический метод	0,50	—
4391	433334,29	2226089,44	Аналитический метод	0,50	—
4392	433344,84	2226100,59	Аналитический метод	0,50	—
4393	433359,90	2226114,43	Аналитический метод	0,50	—
4394	433371,01	2226126,46	Аналитический метод	0,50	—
4395	433377,60	2226134,41	Аналитический метод	0,50	—
4396	433389,54	2226146,51	Аналитический метод	0,50	—
4397	433403,22	2226160,43	Аналитический метод	0,50	—
4398	433417,37	2226174,81	Аналитический метод	0,50	—
4399	433430,31	2226187,99	Аналитический метод	0,50	—
4400	433442,66	2226200,56	Аналитический метод	0,50	—
4401	433455,42	2226212,55	Аналитический метод	0,50	—
4402	433466,45	2226223,28	Аналитический метод	0,50	—
4403	433477,59	2226235,42	Аналитический метод	0,50	—
4404	433488,91	2226247,79	Аналитический метод	0,50	—

ОПИСАНИЕ МЕСТОПОЛОЖЕНИЯ ГРАНИЦ Ж-КСТ. МАЙКОП

(наименование объекта, местоположение границ которого описано (далее – объект))

Сведения о местоположении границ объекта

1	2	3	4	5	6
4405	433501,36	2226261,39	Аналитический метод	0,50	—
4406	433507,70	2226268,19	Аналитический метод	0,50	—
4407	433513,24	2226274,13	Аналитический метод	0,50	—
4408	433523,92	2226286,05	Аналитический метод	0,50	—
4409	433535,22	2226298,33	Аналитический метод	0,50	—
4410	433509,40	2226324,63	Аналитический метод	0,50	—
4411	433497,11	2226312,34	Аналитический метод	0,50	—
4412	433485,23	2226300,55	Аналитический метод	0,50	—
4413	433473,05	2226288,23	Аналитический метод	0,50	—
4414	433460,85	2226276,03	Аналитический метод	0,50	—
4415	433449,43	2226264,64	Аналитический метод	0,50	—
4416	433437,51	2226252,72	Аналитический метод	0,50	—
4417	433425,42	2226240,87	Аналитический метод	0,50	—
4418	433412,69	2226228,41	Аналитический метод	0,50	—
4419	433400,98	2226216,60	Аналитический метод	0,50	—
4420	433388,18	2226203,72	Аналитический метод	0,50	—
4421	433374,77	2226190,21	Аналитический метод	0,50	—
4422	433360,20	2226175,55	Аналитический метод	0,50	—
4423	433348,24	2226163,15	Аналитический метод	0,50	—
4424	433341,29	2226157,76	Аналитический метод	0,50	—
4425	433316,84	2226134,25	Аналитический метод	0,50	—
4426	433314,76	2226130,20	Аналитический метод	0,50	—
4427	433304,36	2226120,16	Аналитический метод	0,50	—
4428	433293,16	2226109,37	Аналитический метод	0,50	—
4429	433281,80	2226096,73	Аналитический метод	0,50	—

ОПИСАНИЕ МЕСТОПОЛОЖЕНИЯ ГРАНИЦ Ж-КСТ. МАЙКОП

(наименование объекта, местоположение границ которого описано (далее – объект))

Сведения о местоположении границ объекта

1	2	3	4	5	6
4430	433268,73	2226083,97	Аналитический метод	0,50	—
4388	433299,00	2226054,19	Аналитический метод	0,50	—
4431	433387,36	2226208,01	Аналитический метод	0,50	—
4432	433398,48	2226219,61	Аналитический метод	0,50	—
4433	433410,24	2226231,47	Аналитический метод	0,50	—
4434	433422,63	2226243,50	Аналитический метод	0,50	—
4435	433434,45	2226255,00	Аналитический метод	0,50	—
4436	433446,83	2226267,26	Аналитический метод	0,50	—
4437	433459,49	2226280,02	Аналитический метод	0,50	—
4438	433472,39	2226293,09	Аналитический метод	0,50	—
4439	433483,90	2226303,90	Аналитический метод	0,50	—
4440	433496,10	2226315,45	Аналитический метод	0,50	—
4441	433510,51	2226330,06	Аналитический метод	0,50	—
4442	433485,71	2226354,72	Аналитический метод	0,50	—
4443	433483,33	2226352,43	Аналитический метод	0,50	—
4444	433457,04	2226380,30	Аналитический метод	0,50	—
4445	433444,68	2226369,24	Аналитический метод	0,50	—
4446	433431,79	2226357,82	Аналитический метод	0,50	—
4447	433421,19	2226347,15	Аналитический метод	0,50	—
4448	433410,45	2226336,94	Аналитический метод	0,50	—
4449	433399,84	2226326,32	Аналитический метод	0,50	—
4450	433390,20	2226316,11	Аналитический метод	0,50	—
4451	433380,10	2226306,00	Аналитический метод	0,50	—
4452	433369,42	2226295,29	Аналитический метод	0,50	—

ОПИСАНИЕ МЕСТОПОЛОЖЕНИЯ ГРАНИЦ Ж-КСТ. МАЙКОП

(наименование объекта, местоположение границ которого описано (далее – объект))

Сведения о местоположении границ объекта

1	2	3	4	5	6
4453	433358,24	2226284,16	Аналитический метод	0,50	—
4454	433347,85	2226273,99	Аналитический метод	0,50	—
4455	433337,01	2226263,38	Аналитический метод	0,50	—
4456	433327,13	2226253,87	Аналитический метод	0,50	—
4457	433316,52	2226243,32	Аналитический метод	0,50	—
4458	433306,23	2226233,05	Аналитический метод	0,50	—
4459	433296,08	2226223,07	Аналитический метод	0,50	—
4460	433285,65	2226212,24	Аналитический метод	0,50	—
4461	433274,85	2226201,04	Аналитический метод	0,50	—
4462	433265,24	2226191,08	Аналитический метод	0,50	—
4463	433255,11	2226181,28	Аналитический метод	0,50	—
4464	433244,76	2226170,73	Аналитический метод	0,50	—
4465	433233,24	2226160,94	Аналитический метод	0,50	—
4466	433212,10	2226140,89	Аналитический метод	0,50	—
4467	433238,47	2226112,95	Аналитический метод	0,50	—
4468	433240,43	2226110,85	Аналитический метод	0,50	—
4469	433264,71	2226085,98	Аналитический метод	0,50	—
4470	433277,40	2226098,57	Аналитический метод	0,50	—
4471	433290,99	2226112,08	Аналитический метод	0,50	—
4472	433304,56	2226125,56	Аналитический метод	0,50	—
4473	433317,41	2226138,30	Аналитический метод	0,50	—
4474	433329,44	2226150,29	Аналитический метод	0,50	—
4475	433341,59	2226162,39	Аналитический метод	0,50	—
4476	433353,96	2226174,70	Аналитический метод	0,50	—
4477	433365,18	2226185,84	Аналитический метод	0,50	—

ОПИСАНИЕ МЕСТОПОЛОЖЕНИЯ ГРАНИЦ Ж-КСТ. МАЙКОП

(наименование объекта, местоположение границ которого описано (далее – объект))

Сведения о местоположении границ объекта

1	2	3	4	5	6
4478	433376,16	2226197,33	Аналитический метод	0,50	—
4431	433387,36	2226208,01	Аналитический метод	0,50	—
4479	433335,81	2226266,81	Аналитический метод	0,50	—
4480	433346,06	2226277,26	Аналитический метод	0,50	—
4481	433355,37	2226286,84	Аналитический метод	0,50	—
4482	433365,67	2226297,44	Аналитический метод	0,50	—
4483	433375,94	2226308,15	Аналитический метод	0,50	—
4484	433386,58	2226318,46	Аналитический метод	0,50	—
4485	433397,74	2226329,30	Аналитический метод	0,50	—
4486	433408,34	2226339,54	Аналитический метод	0,50	—
4487	433418,86	2226349,74	Аналитический метод	0,50	—
4488	433429,57	2226360,26	Аналитический метод	0,50	—
4489	433438,81	2226371,89	Аналитический метод	0,50	—
4490	433441,81	2226372,42	Аналитический метод	0,50	—
4491	433448,39	2226378,71	Аналитический метод	0,50	—
4492	433458,28	2226388,57	Аналитический метод	0,50	—
4493	433432,71	2226414,41	Аналитический метод	0,50	—
4494	433429,64	2226417,85	Аналитический метод	0,50	—
4495	433400,74	2226445,10	Аналитический метод	0,50	—
4496	433387,50	2226431,65	Аналитический метод	0,50	—
4497	433372,97	2226418,87	Аналитический метод	0,50	—
4498	433374,21	2226417,26	Аналитический метод	0,50	—
4499	433362,47	2226405,25	Аналитический метод	0,50	—
4500	433349,56	2226391,97	Аналитический метод	0,50	—

ОПИСАНИЕ МЕСТОПОЛОЖЕНИЯ ГРАНИЦ Ж-КСТ. МАЙКОП

(наименование объекта, местоположение границ которого описано (далее – объект))

Сведения о местоположении границ объекта

1	2	3	4	5	6
4501	433337,60	2226378,58	Аналитический метод	0,50	—
4502	433334,23	2226378,72	Аналитический метод	0,50	—
4503	433321,02	2226364,91	Аналитический метод	0,50	—
4504	433308,37	2226351,70	Аналитический метод	0,50	—
4505	433295,93	2226339,06	Аналитический метод	0,50	—
4506	433285,04	2226328,03	Аналитический метод	0,50	—
4507	433273,91	2226314,97	Аналитический метод	0,50	—
4508	433261,50	2226301,75	Аналитический метод	0,50	—
4509	433249,12	2226288,98	Аналитический метод	0,50	—
4510	433222,98	2226264,51	Аналитический метод	0,50	—
4511	433211,13	2226250,50	Аналитический метод	0,50	—
4512	433198,23	2226238,14	Аналитический метод	0,50	—
4513	433185,20	2226224,90	Аналитический метод	0,50	—
4514	433172,81	2226211,60	Аналитический метод	0,50	—
4515	433158,29	2226196,36	Аналитический метод	0,50	—
4516	433157,17	2226194,62	Аналитический метод	0,50	—
4517	433158,48	2226192,04	Аналитический метод	0,50	—
4518	433160,88	2226188,19	Аналитический метод	0,50	—
4519	433180,43	2226168,79	Аналитический метод	0,50	—
4520	433207,35	2226142,86	Аналитический метод	0,50	—
4521	433209,20	2226142,35	Аналитический метод	0,50	—
4522	433211,07	2226142,83	Аналитический метод	0,50	—
4523	433220,39	2226151,05	Аналитический метод	0,50	—
4524	433230,96	2226161,72	Аналитический метод	0,50	—
4525	433242,38	2226172,59	Аналитический метод	0,50	—

ОПИСАНИЕ МЕСТОПОЛОЖЕНИЯ ГРАНИЦ Ж-КСТ. МАЙКОП

(наименование объекта, местоположение границ которого описано (далее – объект))

Сведения о местоположении границ объекта

1	2	3	4	5	6
4526	433252,70	2226183,23	Аналитический метод	0,50	—
4527	433262,87	2226193,71	Аналитический метод	0,50	—
4528	433273,06	2226204,17	Аналитический метод	0,50	—
4529	433283,42	2226214,85	Аналитический метод	0,50	—
4530	433293,14	2226224,84	Аналитический метод	0,50	—
4531	433303,64	2226235,54	Аналитический метод	0,50	—
4532	433314,09	2226245,67	Аналитический метод	0,50	—
4533	433324,47	2226256,31	Аналитический метод	0,50	—
4479	433335,81	2226266,81	Аналитический метод	0,50	—
4534	433152,08	2226198,51	Аналитический метод	0,50	—
4535	433154,10	2226199,35	Аналитический метод	0,50	—
4536	433155,79	2226200,82	Аналитический метод	0,50	—
4537	433170,69	2226214,93	Аналитический метод	0,50	—
4538	433185,21	2226229,52	Аналитический метод	0,50	—
4539	433201,46	2226247,43	Аналитический метод	0,50	—
4540	433216,34	2226262,05	Аналитический метод	0,50	—
4541	433233,16	2226277,79	Аналитический метод	0,50	—
4542	433249,52	2226294,84	Аналитический метод	0,50	—
4543	433265,24	2226311,58	Аналитический метод	0,50	—
4544	433282,06	2226328,76	Аналитический метод	0,50	—
4545	433296,33	2226343,67	Аналитический метод	0,50	—
4546	433315,88	2226361,76	Аналитический метод	0,50	—
4547	433331,38	2226378,65	Аналитический метод	0,50	—
4548	433347,79	2226394,97	Аналитический метод	0,50	—

ОПИСАНИЕ МЕСТОПОЛОЖЕНИЯ ГРАНИЦ Ж-КСТ. МАЙКОП

(наименование объекта, местоположение границ которого описано (далее – объект))

Сведения о местоположении границ объекта

1	2	3	4	5	6
4549	433380,36	2226429,04	Аналитический метод	0,50	—
4550	433397,02	2226448,48	Аналитический метод	0,50	—
4551	433379,02	2226466,88	Аналитический метод	0,50	—
4552	433359,52	2226485,73	Аналитический метод	0,50	—
4553	433341,89	2226467,23	Аналитический метод	0,50	—
4554	433325,40	2226450,12	Аналитический метод	0,50	—
4555	433309,15	2226432,45	Аналитический метод	0,50	—
4556	433292,66	2226416,24	Аналитический метод	0,50	—
4557	433276,39	2226399,88	Аналитический метод	0,50	—
4558	433227,23	2226351,59	Аналитический метод	0,50	—
4559	433211,19	2226335,23	Аналитический метод	0,50	—
4560	433197,67	2226321,90	Аналитический метод	0,50	—
4561	433194,52	2226316,94	Аналитический метод	0,50	—
4562	433178,29	2226300,85	Аналитический метод	0,50	—
4563	433167,18	2226290,54	Аналитический метод	0,50	—
4564	433157,10	2226279,70	Аналитический метод	0,50	—
4565	433147,82	2226269,53	Аналитический метод	0,50	—
4566	433132,37	2226253,44	Аналитический метод	0,50	—
4567	433116,90	2226235,98	Аналитический метод	0,50	—
4568	433115,81	2226231,58	Аналитический метод	0,50	—
4569	433132,04	2226215,79	Аналитический метод	0,50	—
4570	433149,48	2226199,56	Аналитический метод	0,50	—
4571	433150,24	2226198,98	Аналитический метод	0,50	—
4534	433152,08	2226198,51	Аналитический метод	0,50	—

ОПИСАНИЕ МЕСТОПОЛОЖЕНИЯ ГРАНИЦ Ж-КСТ. МАЙКОП

(наименование объекта, местоположение границ которого описано (далее – объект))

Сведения о местоположении границ объекта

1	2	3	4	5	6
4572	433177,79	2225931,21	Аналитический метод	0,50	—
4573	433188,30	2225940,89	Аналитический метод	0,50	—
4574	433202,98	2225955,51	Аналитический метод	0,50	—
4575	433218,20	2225969,63	Аналитический метод	0,50	—
4576	433228,19	2225980,85	Аналитический метод	0,50	—
4577	433237,32	2225990,59	Аналитический метод	0,50	—
4578	433247,01	2225999,26	Аналитический метод	0,50	—
4579	433256,84	2226009,55	Аналитический метод	0,50	—
4580	433267,76	2226020,96	Аналитический метод	0,50	—
4581	433278,45	2226032,01	Аналитический метод	0,50	—
4582	433292,91	2226048,21	Аналитический метод	0,50	—
4583	433267,50	2226075,26	Аналитический метод	0,50	—
4584	433250,39	2226092,47	Аналитический метод	0,50	—
4585	433248,19	2226093,52	Аналитический метод	0,50	—
4586	433244,16	2226093,14	Аналитический метод	0,50	—
4587	433231,43	2226081,28	Аналитический метод	0,50	—
4588	433219,96	2226068,94	Аналитический метод	0,50	—
4589	433208,45	2226057,85	Аналитический метод	0,50	—
4590	433198,62	2226048,30	Аналитический метод	0,50	—
4591	433190,86	2226040,41	Аналитический метод	0,50	—
4592	433188,84	2226038,35	Аналитический метод	0,50	—
4593	433180,37	2226029,95	Аналитический метод	0,50	—
4594	433169,29	2226018,99	Аналитический метод	0,50	—
4595	433156,19	2226006,04	Аналитический метод	0,50	—
4596	433144,73	2225994,43	Аналитический метод	0,50	—

ОПИСАНИЕ МЕСТОПОЛОЖЕНИЯ ГРАНИЦ Ж-КСТ. МАЙКОП

(наименование объекта, местоположение границ которого описано (далее – объект))

Сведения о местоположении границ объекта

1	2	3	4	5	6
4597	433133,25	2225982,80	Аналитический метод	0,50	—
4598	433152,20	2225960,55	Аналитический метод	0,50	—
4599	433167,89	2225942,12	Аналитический метод	0,50	—
4572	433177,79	2225931,21	Аналитический метод	0,50	—
4600	433126,67	2225884,10	Аналитический метод	0,50	—
4601	433133,89	2225891,85	Аналитический метод	0,50	—
4602	433142,69	2225900,11	Аналитический метод	0,50	—
4603	433150,48	2225906,04	Аналитический метод	0,50	—
4604	433158,01	2225913,00	Аналитический метод	0,50	—
4605	433161,79	2225919,48	Аналитический метод	0,50	—
4606	433167,49	2225923,93	Аналитический метод	0,50	—
4607	433173,29	2225929,64	Аналитический метод	0,50	—
4608	433147,16	2225961,75	Аналитический метод	0,50	—
4609	433124,05	2225990,15	Аналитический метод	0,50	—
4610	433114,85	2225981,13	Аналитический метод	0,50	—
4611	433107,40	2225973,83	Аналитический метод	0,50	—
4612	433099,67	2225966,07	Аналитический метод	0,50	—
4613	433092,70	2225958,35	Аналитический метод	0,50	—
4614	433085,13	2225950,79	Аналитический метод	0,50	—
4615	433077,63	2225943,13	Аналитический метод	0,50	—
4616	433069,94	2225935,95	Аналитический метод	0,50	—
4617	433062,67	2225928,46	Аналитический метод	0,50	—
4618	433056,34	2225922,83	Аналитический метод	0,50	—
4619	433047,43	2225913,65	Аналитический метод	0,50	—

ОПИСАНИЕ МЕСТОПОЛОЖЕНИЯ ГРАНИЦ Ж-КСТ. МАЙКОП

(наименование объекта, местоположение границ которого описано (далее – объект))

Сведения о местоположении границ объекта

1	2	3	4	5	6
4620	433039,65	2225905,83	Аналитический метод	0,50	—
4621	433032,97	2225899,09	Аналитический метод	0,50	—
4622	433026,34	2225892,70	Аналитический метод	0,50	—
4623	433027,04	2225891,28	Аналитический метод	0,50	—
4624	433079,49	2225834,94	Аналитический метод	0,50	—
4625	433089,17	2225844,63	Аналитический метод	0,50	—
4626	433096,69	2225852,91	Аналитический метод	0,50	—
4627	433103,82	2225860,83	Аналитический метод	0,50	—
4628	433111,55	2225868,71	Аналитический метод	0,50	—
4629	433119,29	2225876,34	Аналитический метод	0,50	—
4600	433126,67	2225884,10	Аналитический метод	0,50	—
4630	433186,18	2226040,54	Аналитический метод	0,50	—
4631	433200,28	2226054,83	Аналитический метод	0,50	—
4632	433213,38	2226068,03	Аналитический метод	0,50	—
4633	433228,31	2226082,89	Аналитический метод	0,50	—
4634	433243,59	2226098,26	Аналитический метод	0,50	—
4635	433220,87	2226121,96	Аналитический метод	0,50	—
4636	433200,88	2226142,93	Аналитический метод	0,50	—
4637	433199,93	2226143,68	Аналитический метод	0,50	—
4638	433199,12	2226144,08	Аналитический метод	0,50	—
4639	433198,26	2226143,78	Аналитический метод	0,50	—
4640	433197,50	2226143,22	Аналитический метод	0,50	—
4641	433184,11	2226130,49	Аналитический метод	0,50	—
4642	433171,09	2226117,17	Аналитический метод	0,50	—

ОПИСАНИЕ МЕСТОПОЛОЖЕНИЯ ГРАНИЦ Ж-КСТ. МАЙКОП

(наименование объекта, местоположение границ которого описано (далее – объект))

Сведения о местоположении границ объекта

1	2	3	4	5	6
4643	433158,16	2226104,03	Аналитический метод	0,50	—
4644	433143,46	2226089,27	Аналитический метод	0,50	—
4645	433129,64	2226075,40	Аналитический метод	0,50	—
4646	433117,16	2226062,90	Аналитический метод	0,50	—
4647	433103,40	2226049,52	Аналитический метод	0,50	—
4648	433091,99	2226037,83	Аналитический метод	0,50	—
4649	433089,57	2226034,81	Аналитический метод	0,50	—
4650	433096,32	2226026,24	Аналитический метод	0,50	—
4651	433109,63	2226010,63	Аналитический метод	0,50	—
4652	433127,27	2225990,74	Аналитический метод	0,50	—
4653	433129,46	2225988,96	Аналитический метод	0,50	—
4654	433131,30	2225988,55	Аналитический метод	0,50	—
4655	433133,25	2225989,17	Аналитический метод	0,50	—
4656	433135,68	2225990,79	Аналитический метод	0,50	—
4657	433145,36	2225999,95	Аналитический метод	0,50	—
4658	433158,94	2226013,41	Аналитический метод	0,50	—
4659	433172,55	2226026,80	Аналитический метод	0,50	—
4630	433186,18	2226040,54	Аналитический метод	0,50	—
4660	433078,44	2225949,22	Аналитический метод	0,50	—
4661	433106,53	2225977,70	Аналитический метод	0,50	—
4662	433118,85	2225990,41	Аналитический метод	0,50	—
4663	433118,14	2225994,38	Аналитический метод	0,50	—
4664	433104,23	2226011,66	Аналитический метод	0,50	—
4665	433087,52	2226030,22	Аналитический метод	0,50	—

ОПИСАНИЕ МЕСТОПОЛОЖЕНИЯ ГРАНИЦ Ж-КСТ. МАЙКОП

(наименование объекта, местоположение границ которого описано (далее – объект))

Сведения о местоположении границ объекта

1	2	3	4	5	6
4666	433084,48	2226029,48	Аналитический метод	0,50	—
4667	433071,80	2226017,07	Аналитический метод	0,50	—
4668	433058,08	2226002,99	Аналитический метод	0,50	—
4669	433043,75	2225988,61	Аналитический метод	0,50	—
4670	433029,28	2225974,10	Аналитический метод	0,50	—
4671	433015,44	2225960,18	Аналитический метод	0,50	—
4672	433000,95	2225946,07	Аналитический метод	0,50	—
4673	432996,10	2225941,33	Аналитический метод	0,50	—
4674	433024,21	2225895,08	Аналитический метод	0,50	—
4675	433035,97	2225907,31	Аналитический метод	0,50	—
4676	433045,58	2225918,08	Аналитический метод	0,50	—
4677	433055,72	2225928,42	Аналитический метод	0,50	—
4678	433064,35	2225935,11	Аналитический метод	0,50	—
4660	433078,44	2225949,22	Аналитический метод	0,50	—
4679	433087,27	2226037,91	Аналитический метод	0,50	—
4680	433101,50	2226053,84	Аналитический метод	0,50	—
4681	433109,37	2226062,65	Аналитический метод	0,50	—
4682	433110,16	2226063,42	Аналитический метод	0,50	—
4683	433118,97	2226072,02	Аналитический метод	0,50	—
4684	433128,68	2226081,50	Аналитический метод	0,50	—
4685	433138,64	2226091,20	Аналитический метод	0,50	—
4686	433148,49	2226098,86	Аналитический метод	0,50	—
4687	433157,80	2226108,33	Аналитический метод	0,50	—
4688	433166,56	2226117,11	Аналитический метод	0,50	—

ОПИСАНИЕ МЕСТОПОЛОЖЕНИЯ ГРАНИЦ Ж-КСТ. МАЙКОП

(наименование объекта, местоположение границ которого описано (далее – объект))

Сведения о местоположении границ объекта

1	2	3	4	5	6
4689	433175,82	2226126,83	Аналитический метод	0,50	—
4690	433185,75	2226137,13	Аналитический метод	0,50	—
4691	433191,60	2226143,08	Аналитический метод	0,50	—
4692	433194,06	2226145,67	Аналитический метод	0,50	—
4693	433194,87	2226146,94	Аналитический метод	0,50	—
4694	433194,68	2226148,41	Аналитический метод	0,50	—
4695	433193,87	2226149,63	Аналитический метод	0,50	—
4696	433189,69	2226153,91	Аналитический метод	0,50	—
4697	433183,29	2226160,28	Аналитический метод	0,50	—
4698	433178,05	2226165,63	Аналитический метод	0,50	—
4699	433174,13	2226169,10	Аналитический метод	0,50	—
4700	433152,55	2226190,34	Аналитический метод	0,50	—
4701	433142,69	2226180,69	Аналитический метод	0,50	—
4702	433133,51	2226170,68	Аналитический метод	0,50	—
4703	433125,21	2226161,82	Аналитический метод	0,50	—
4704	433117,22	2226153,81	Аналитический метод	0,50	—
4705	433107,64	2226144,23	Аналитический метод	0,50	—
4706	433098,40	2226134,97	Аналитический метод	0,50	—
4707	433088,90	2226125,46	Аналитический метод	0,50	—
4708	433080,04	2226116,64	Аналитический метод	0,50	—
4709	433070,84	2226107,47	Аналитический метод	0,50	—
4710	433061,91	2226098,61	Аналитический метод	0,50	—
4711	433052,32	2226090,61	Аналитический метод	0,50	—
4712	433049,42	2226088,19	Аналитический метод	0,50	—
4713	433045,72	2226084,47	Аналитический метод	0,50	—

ОПИСАНИЕ МЕСТОПОЛОЖЕНИЯ ГРАНИЦ Ж-КСТ. МАЙКОП

(наименование объекта, местоположение границ которого описано (далее – объект))

Сведения о местоположении границ объекта

1	2	3	4	5	6
4714	433043,41	2226082,08	Аналитический метод	0,50	—
4715	433034,98	2226073,35	Аналитический метод	0,50	—
4716	433025,56	2226063,58	Аналитический метод	0,50	—
4717	433017,28	2226054,97	Аналитический метод	0,50	—
4718	433008,81	2226046,19	Аналитический метод	0,50	—
4719	432999,79	2226036,86	Аналитический метод	0,50	—
4720	432991,45	2226028,21	Аналитический метод	0,50	—
4721	432981,69	2226018,07	Аналитический метод	0,50	—
4722	432971,85	2226007,87	Аналитический метод	0,50	—
4723	432962,84	2225998,52	Аналитический метод	0,50	—
4724	432953,43	2225988,77	Аналитический метод	0,50	—
4725	432971,57	2225965,82	Аналитический метод	0,50	—
4726	432991,62	2225942,48	Аналитический метод	0,50	—
4727	433003,13	2225953,26	Аналитический метод	0,50	—
4728	433012,56	2225962,23	Аналитический метод	0,50	—
4729	433021,35	2225970,89	Аналитический метод	0,50	—
4730	433032,38	2225981,91	Аналитический метод	0,50	—
4731	433050,47	2226000,03	Аналитический метод	0,50	—
4732	433057,75	2226007,23	Аналитический метод	0,50	—
4733	433066,63	2226016,18	Аналитический метод	0,50	—
4734	433075,47	2226025,08	Аналитический метод	0,50	—
4679	433087,27	2226037,91	Аналитический метод	0,50	—
4735	433096,71	2226141,08	Аналитический метод	0,50	—
4736	433107,42	2226151,52	Аналитический метод	0,50	—

ОПИСАНИЕ МЕСТОПОЛОЖЕНИЯ ГРАНИЦ Ж-КСТ. МАЙКОП

(наименование объекта, местоположение границ которого описано (далее – объект))

Сведения о местоположении границ объекта

1	2	3	4	5	6
4737	433116,84	2226160,67	Аналитический метод	0,50	—
4738	433128,05	2226171,59	Аналитический метод	0,50	—
4739	433138,45	2226181,69	Аналитический метод	0,50	—
4740	433147,72	2226191,05	Аналитический метод	0,50	—
4741	433148,54	2226192,66	Аналитический метод	0,50	—
4742	433147,10	2226195,54	Аналитический метод	0,50	—
4743	433131,29	2226210,87	Аналитический метод	0,50	—
4744	433110,14	2226231,30	Аналитический метод	0,50	—
4745	433100,02	2226220,69	Аналитический метод	0,50	—
4746	433089,81	2226209,96	Аналитический метод	0,50	—
4747	433079,96	2226199,63	Аналитический метод	0,50	—
4748	433071,69	2226190,95	Аналитический метод	0,50	—
4749	433061,21	2226179,89	Аналитический метод	0,50	—
4750	433050,30	2226168,79	Аналитический метод	0,50	—
4751	433040,58	2226158,78	Аналитический метод	0,50	—
4752	433031,06	2226149,04	Аналитический метод	0,50	—
4753	433021,52	2226139,22	Аналитический метод	0,50	—
4754	433012,31	2226129,66	Аналитический метод	0,50	—
4755	433029,85	2226109,31	Аналитический метод	0,50	—
4756	433045,82	2226090,26	Аналитический метод	0,50	—
4757	433056,19	2226100,58	Аналитический метод	0,50	—
4758	433066,06	2226110,39	Аналитический метод	0,50	—
4759	433077,09	2226118,94	Аналитический метод	0,50	—
4760	433087,95	2226129,03	Аналитический метод	0,50	—
4735	433096,71	2226141,08	Аналитический метод	0,50	—

ОПИСАНИЕ МЕСТОПОЛОЖЕНИЯ ГРАНИЦ Ж-КСТ. МАЙКОП

(наименование объекта, местоположение границ которого описано (далее – объект))

Сведения о местоположении границ объекта

1	2	3	4	5	6
4761	432997,47	2226039,45	Аналитический метод	0,50	—
4762	433005,53	2226047,85	Аналитический метод	0,50	—
4763	433014,39	2226057,09	Аналитический метод	0,50	—
4764	433021,18	2226064,16	Аналитический метод	0,50	—
4765	433028,23	2226071,54	Аналитический метод	0,50	—
4766	433034,96	2226078,54	Аналитический метод	0,50	—
4767	433043,29	2226087,21	Аналитический метод	0,50	—
4768	432995,93	2226140,60	Аналитический метод	0,50	—
4769	432988,00	2226132,93	Аналитический метод	0,50	—
4770	432979,78	2226124,98	Аналитический метод	0,50	—
4771	432972,45	2226117,91	Аналитический метод	0,50	—
4772	432955,96	2226101,98	Аналитический метод	0,50	—
4773	432948,89	2226095,16	Аналитический метод	0,50	—
4774	432941,15	2226087,67	Аналитический метод	0,50	—
4775	432933,55	2226080,29	Аналитический метод	0,50	—
4776	432925,64	2226072,70	Аналитический метод	0,50	—
4777	432917,19	2226065,20	Аналитический метод	0,50	—
4778	432901,34	2226049,08	Аналитический метод	0,50	—
4779	432913,49	2226034,25	Аналитический метод	0,50	—
4780	432925,18	2226019,82	Аналитический метод	0,50	—
4781	432944,09	2225997,71	Аналитический метод	0,50	—
4782	432949,34	2225991,83	Аналитический метод	0,50	—
4783	432959,51	2226001,39	Аналитический метод	0,50	—
4784	432966,29	2226008,55	Аналитический метод	0,50	—

ОПИСАНИЕ МЕСТОПОЛОЖЕНИЯ ГРАНИЦ Ж-КСТ. МАЙКОП

(наименование объекта, местоположение границ которого описано (далее – объект))

Сведения о местоположении границ объекта

1	2	3	4	5	6
4785	432974,44	2226016,96	Аналитический метод	0,50	—
4786	432982,23	2226024,51	Аналитический метод	0,50	—
4787	432989,94	2226032,02	Аналитический метод	0,50	—
4761	432997,47	2226039,45	Аналитический метод	0,50	—
4788	433017,75	2226230,70	Аналитический метод	0,50	—
4789	433025,41	2226238,37	Аналитический метод	0,50	—
4790	433033,19	2226246,29	Аналитический метод	0,50	—
4791	433042,98	2226256,54	Аналитический метод	0,50	—
4792	433052,31	2226266,32	Аналитический метод	0,50	—
4793	433062,12	2226276,60	Аналитический метод	0,50	—
4794	433038,60	2226299,71	Аналитический метод	0,50	—
4795	433032,84	2226305,37	Аналитический метод	0,50	—
4796	433024,03	2226314,62	Аналитический метод	0,50	—
4797	433014,62	2226324,07	Аналитический метод	0,50	—
4798	433013,57	2226323,47	Аналитический метод	0,50	—
4799	433010,00	2226319,83	Аналитический метод	0,50	—
4800	433006,21	2226315,97	Аналитический метод	0,50	—
4801	432998,19	2226307,80	Аналитический метод	0,50	—
4802	432997,95	2226307,53	Аналитический метод	0,50	—
4803	432995,72	2226305,08	Аналитический метод	0,50	—
4804	432990,76	2226299,68	Аналитический метод	0,50	—
4805	432982,58	2226291,50	Аналитический метод	0,50	—
4806	432975,17	2226284,33	Аналитический метод	0,50	—
4807	432967,62	2226277,09	Аналитический метод	0,50	—

ОПИСАНИЕ МЕСТОПОЛОЖЕНИЯ ГРАНИЦ Ж-КСТ. МАЙКОП

(наименование объекта, местоположение границ которого описано (далее – объект))

Сведения о местоположении границ объекта

1	2	3	4	5	6
4808	432959,01	2226268,32	Аналитический метод	0,50	—
4809	432953,05	2226262,16	Аналитический метод	0,50	—
4810	432945,91	2226254,84	Аналитический метод	0,50	—
4811	432938,61	2226247,41	Аналитический метод	0,50	—
4812	432931,17	2226240,21	Аналитический метод	0,50	—
4813	432927,13	2226236,32	Аналитический метод	0,50	—
4814	432924,39	2226233,22	Аналитический метод	0,50	—
4815	432924,35	2226232,23	Аналитический метод	0,50	—
4816	432946,09	2226205,61	Аналитический метод	0,50	—
4817	432963,93	2226183,81	Аналитический метод	0,50	—
4818	432967,19	2226181,79	Аналитический метод	0,50	—
4819	432968,56	2226181,57	Аналитический метод	0,50	—
4820	432975,98	2226188,55	Аналитический метод	0,50	—
4821	432984,56	2226197,64	Аналитический метод	0,50	—
4822	432993,00	2226206,02	Аналитический метод	0,50	—
4823	433001,45	2226214,36	Аналитический метод	0,50	—
4824	433009,81	2226222,74	Аналитический метод	0,50	—
4788	433017,75	2226230,70	Аналитический метод	0,50	—
4825	433087,41	2226258,77	Аналитический метод	0,50	—
4826	433101,68	2226273,26	Аналитический метод	0,50	—
4827	433115,30	2226287,09	Аналитический метод	0,50	—
4828	433133,00	2226304,04	Аналитический метод	0,50	—
4829	433151,29	2226322,34	Аналитический метод	0,50	—
4830	433166,59	2226339,55	Аналитический метод	0,50	—

ОПИСАНИЕ МЕСТОПОЛОЖЕНИЯ ГРАНИЦ Ж-КСТ. МАЙКОП

(наименование объекта, местоположение границ которого описано (далее – объект))

Сведения о местоположении границ объекта

1	2	3	4	5	6
4831	433184,63	2226356,40	Аналитический метод	0,50	—
4832	433201,00	2226372,37	Аналитический метод	0,50	—
4833	433217,36	2226389,14	Аналитический метод	0,50	—
4834	433234,25	2226406,26	Аналитический метод	0,50	—
4835	433251,06	2226423,31	Аналитический метод	0,50	—
4836	433267,89	2226440,95	Аналитический метод	0,50	—
4837	433284,85	2226458,28	Аналитический метод	0,50	—
4838	433302,09	2226475,01	Аналитический метод	0,50	—
4839	433316,88	2226489,16	Аналитический метод	0,50	—
4840	433324,77	2226497,64	Аналитический метод	0,50	—
4841	433329,55	2226502,75	Аналитический метод	0,50	—
4842	433330,99	2226504,29	Аналитический метод	0,50	—
4843	433312,01	2226523,64	Аналитический метод	0,50	—
4844	433284,75	2226551,42	Аналитический метод	0,50	—
4845	433275,42	2226541,63	Аналитический метод	0,50	—
4846	433265,84	2226530,89	Аналитический метод	0,50	—
4847	433255,47	2226520,14	Аналитический метод	0,50	—
4848	433244,43	2226510,29	Аналитический метод	0,50	—
4849	433233,21	2226498,53	Аналитический метод	0,50	—
4850	433223,57	2226486,91	Аналитический метод	0,50	—
4851	433212,77	2226475,65	Аналитический метод	0,50	—
4852	433201,71	2226464,56	Аналитический метод	0,50	—
4853	433191,56	2226453,89	Аналитический метод	0,50	—
4854	433180,92	2226443,54	Аналитический метод	0,50	—
4855	433169,23	2226432,21	Аналитический метод	0,50	—

ОПИСАНИЕ МЕСТОПОЛОЖЕНИЯ ГРАНИЦ Ж-КСТ. МАЙКОП

(наименование объекта, местоположение границ которого описано (далее – объект))

Сведения о местоположении границ объекта

1	2	3	4	5	6
4856	433158,43	2226421,27	Аналитический метод	0,50	—
4857	433147,47	2226410,34	Аналитический метод	0,50	—
4858	433136,52	2226399,40	Аналитический метод	0,50	—
4859	433125,68	2226388,61	Аналитический метод	0,50	—
4860	433114,78	2226377,93	Аналитический метод	0,50	—
4861	433106,19	2226368,60	Аналитический метод	0,50	—
4862	433096,02	2226358,04	Аналитический метод	0,50	—
4863	433085,70	2226347,69	Аналитический метод	0,50	—
4864	433075,29	2226337,39	Аналитический метод	0,50	—
4865	433064,34	2226326,01	Аналитический метод	0,50	—
4866	433053,70	2226315,12	Аналитический метод	0,50	—
4867	433043,73	2226305,83	Аналитический метод	0,50	—
4868	433042,39	2226302,87	Аналитический метод	0,50	—
4869	433049,72	2226295,66	Аналитический метод	0,50	—
4870	433055,90	2226289,44	Аналитический метод	0,50	—
4871	433067,93	2226277,73	Аналитический метод	0,50	—
4825	433087,41	2226258,77	Аналитический метод	0,50	—
4872	433238,46	2226367,87	Аналитический метод	0,50	—
4873	433255,82	2226384,96	Аналитический метод	0,50	—
4874	433272,92	2226401,85	Аналитический метод	0,50	—
4875	433289,71	2226418,26	Аналитический метод	0,50	—
4876	433306,16	2226436,63	Аналитический метод	0,50	—
4877	433321,61	2226452,85	Аналитический метод	0,50	—
4878	433340,08	2226470,75	Аналитический метод	0,50	—

ОПИСАНИЕ МЕСТОПОЛОЖЕНИЯ ГРАНИЦ Ж-КСТ. МАЙКОП

(наименование объекта, местоположение границ которого описано (далее – объект))

Сведения о местоположении границ объекта

1	2	3	4	5	6
4879	433357,24	2226488,56	Аналитический метод	0,50	—
4880	433339,39	2226505,75	Аналитический метод	0,50	—
4881	433322,08	2226488,54	Аналитический метод	0,50	—
4882	433302,34	2226471,61	Аналитический метод	0,50	—
4883	433286,56	2226455,50	Аналитический метод	0,50	—
4884	433270,08	2226437,73	Аналитический метод	0,50	—
4885	433253,21	2226420,54	Аналитический метод	0,50	—
4886	433235,60	2226404,63	Аналитический метод	0,50	—
4887	433219,27	2226387,25	Аналитический метод	0,50	—
4888	433203,26	2226370,20	Аналитический метод	0,50	—
4889	433187,14	2226354,21	Аналитический метод	0,50	—
4890	433170,65	2226337,64	Аналитический метод	0,50	—
4891	433153,32	2226320,23	Аналитический метод	0,50	—
4892	433135,68	2226302,49	Аналитический метод	0,50	—
4893	433120,54	2226287,53	Аналитический метод	0,50	—
4894	433105,26	2226272,31	Аналитический метод	0,50	—
4895	433089,81	2226258,19	Аналитический метод	0,50	—
4896	433110,54	2226237,12	Аналитический метод	0,50	—
4897	433124,96	2226251,39	Аналитический метод	0,50	—
4898	433139,97	2226266,74	Аналитический метод	0,50	—
4899	433155,35	2226282,00	Аналитический метод	0,50	—
4900	433172,25	2226299,64	Аналитический метод	0,50	—
4901	433189,21	2226317,35	Аналитический метод	0,50	—
4902	433204,65	2226333,45	Аналитический метод	0,50	—
4903	433221,17	2226350,87	Аналитический метод	0,50	—

ОПИСАНИЕ МЕСТОПОЛОЖЕНИЯ ГРАНИЦ Ж-КСТ. МАЙКОП

(наименование объекта, местоположение границ которого описано (далее – объект))

Сведения о местоположении границ объекта

1	2	3	4	5	6
4872	433238,46	2226367,87	Аналитический метод	0,50	—
4904	433008,91	2226133,30	Аналитический метод	0,50	—
4905	433012,24	2226134,56	Аналитический метод	0,50	—
4906	433018,19	2226140,35	Аналитический метод	0,50	—
4907	433027,37	2226150,03	Аналитический метод	0,50	—
4908	433037,19	2226160,10	Аналитический метод	0,50	—
4909	433045,55	2226168,72	Аналитический метод	0,50	—
4910	433054,60	2226178,08	Аналитический метод	0,50	—
4911	433063,72	2226187,33	Аналитический метод	0,50	—
4912	433070,86	2226194,51	Аналитический метод	0,50	—
4913	433080,26	2226204,00	Аналитический метод	0,50	—
4914	433088,92	2226212,72	Аналитический метод	0,50	—
4915	433087,51	2226214,52	Аналитический метод	0,50	—
4916	433096,18	2226223,26	Аналитический метод	0,50	—
4917	433104,84	2226232,20	Аналитический метод	0,50	—
4918	433105,60	2226234,36	Аналитический метод	0,50	—
4919	433104,70	2226236,19	Аналитический метод	0,50	—
4920	433094,83	2226245,93	Аналитический метод	0,50	—
4921	433083,30	2226256,97	Аналитический метод	0,50	—
4922	433065,01	2226274,30	Аналитический метод	0,50	—
4923	433053,91	2226262,83	Аналитический метод	0,50	—
4924	433043,05	2226251,06	Аналитический метод	0,50	—
4925	433031,84	2226240,32	Аналитический метод	0,50	—
4926	433022,36	2226231,57	Аналитический метод	0,50	—

ОПИСАНИЕ МЕСТОПОЛОЖЕНИЯ ГРАНИЦ Ж-КСТ. МАЙКОП

(наименование объекта, местоположение границ которого описано (далее – объект))

Сведения о местоположении границ объекта

1	2	3	4	5	6
4927	433013,87	2226222,43	Аналитический метод	0,50	—
4928	433005,11	2226212,92	Аналитический метод	0,50	—
4929	432996,89	2226204,88	Аналитический метод	0,50	—
4930	432987,81	2226195,44	Аналитический метод	0,50	—
4931	432987,26	2226194,83	Аналитический метод	0,50	—
4932	432978,99	2226186,20	Аналитический метод	0,50	—
4933	432974,84	2226181,54	Аналитический метод	0,50	—
4934	432973,95	2226179,90	Аналитический метод	0,50	—
4935	432973,45	2226179,06	Аналитический метод	0,50	—
4936	432973,02	2226176,20	Аналитический метод	0,50	—
4937	432973,17	2226174,73	Аналитический метод	0,50	—
4938	432973,71	2226173,74	Аналитический метод	0,50	—
4939	432975,00	2226171,48	Аналитический метод	0,50	—
4940	432989,00	2226155,05	Аналитический метод	0,50	—
4941	433006,52	2226134,61	Аналитический метод	0,50	—
4904	433008,91	2226133,30	Аналитический метод	0,50	—
4942	432948,51	2226099,83	Аналитический метод	0,50	—
4943	432963,60	2226114,69	Аналитический метод	0,50	—
4944	432970,73	2226121,71	Аналитический метод	0,50	—
4945	432971,83	2226122,80	Аналитический метод	0,50	—
4946	432979,19	2226130,03	Аналитический метод	0,50	—
4947	432986,28	2226136,87	Аналитический метод	0,50	—
4948	432988,61	2226139,01	Аналитический метод	0,50	—
4949	432989,79	2226140,34	Аналитический метод	0,50	—

ОПИСАНИЕ МЕСТОПОЛОЖЕНИЯ ГРАНИЦ Ж-КСТ. МАЙКОП

(наименование объекта, местоположение границ которого описано (далее – объект))

Сведения о местоположении границ объекта

1	2	3	4	5	6
4950	432990,37	2226141,47	Аналитический метод	0,50	—
4951	432990,44	2226142,79	Аналитический метод	0,50	—
4952	432990,61	2226143,79	Аналитический метод	0,50	—
4953	432990,48	2226144,89	Аналитический метод	0,50	—
4954	432989,63	2226146,99	Аналитический метод	0,50	—
4955	432988,17	2226149,35	Аналитический метод	0,50	—
4956	432965,52	2226177,48	Аналитический метод	0,50	—
4957	432943,35	2226205,01	Аналитический метод	0,50	—
4958	432934,01	2226196,01	Аналитический метод	0,50	—
4959	432926,73	2226189,00	Аналитический метод	0,50	—
4960	432919,48	2226181,69	Аналитический метод	0,50	—
4961	432912,12	2226175,03	Аналитический метод	0,50	—
4962	432903,59	2226166,39	Аналитический метод	0,50	—
4963	432879,89	2226143,64	Аналитический метод	0,50	—
4964	432872,21	2226135,55	Аналитический метод	0,50	—
4965	432865,30	2226129,06	Аналитический метод	0,50	—
4966	432847,30	2226112,72	Аналитический метод	0,50	—
4967	432859,61	2226098,61	Аналитический метод	0,50	—
4968	432870,95	2226085,49	Аналитический метод	0,50	—
4969	432886,21	2226066,82	Аналитический метод	0,50	—
4970	432899,58	2226051,03	Аналитический метод	0,50	—
4971	432907,64	2226059,60	Аналитический метод	0,50	—
4972	432912,81	2226064,68	Аналитический метод	0,50	—
4973	432918,29	2226070,08	Аналитический метод	0,50	—
4974	432924,99	2226076,68	Аналитический метод	0,50	—

ОПИСАНИЕ МЕСТОПОЛОЖЕНИЯ ГРАНИЦ Ж-КСТ. МАЙКОП

(наименование объекта, местоположение границ которого описано (далее – объект))

Сведения о местоположении границ объекта

1	2	3	4	5	6
4975	432933,25	2226084,82	Аналитический метод	0,50	—
4976	432940,18	2226091,63	Аналитический метод	0,50	—
4942	432948,51	2226099,83	Аналитический метод	0,50	—
4977	432891,91	2226159,58	Аналитический метод	0,50	—
4978	432899,38	2226167,34	Аналитический метод	0,50	—
4979	432924,79	2226192,56	Аналитический метод	0,50	—
4980	432935,67	2226203,12	Аналитический метод	0,50	—
4981	432936,43	2226204,01	Аналитический метод	0,50	—
4982	432937,33	2226205,09	Аналитический метод	0,50	—
4983	432937,80	2226206,30	Аналитический метод	0,50	—
4984	432937,57	2226207,61	Аналитический метод	0,50	—
4985	432936,70	2226209,99	Аналитический метод	0,50	—
4986	432927,53	2226221,94	Аналитический метод	0,50	—
4987	432920,95	2226229,62	Аналитический метод	0,50	—
4988	432916,27	2226233,44	Аналитический метод	0,50	—
4989	432913,66	2226233,24	Аналитический метод	0,50	—
4990	432910,48	2226231,44	Аналитический метод	0,50	—
4991	432900,20	2226222,01	Аналитический метод	0,50	—
4992	432872,75	2226197,32	Аналитический метод	0,50	—
4993	432865,82	2226190,62	Аналитический метод	0,50	—
4994	432858,89	2226183,80	Аналитический метод	0,50	—
4995	432851,70	2226176,48	Аналитический метод	0,50	—
4996	432845,47	2226170,13	Аналитический метод	0,50	—
4997	432838,47	2226163,73	Аналитический метод	0,50	—

ОПИСАНИЕ МЕСТОПОЛОЖЕНИЯ ГРАНИЦ Ж-КСТ. МАЙКОП

(наименование объекта, местоположение границ которого описано (далее – объект))

Сведения о местоположении границ объекта

1	2	3	4	5	6
4998	432832,62	2226158,64	Аналитический метод	0,50	—
4999	432825,71	2226151,77	Аналитический метод	0,50	—
5000	432820,11	2226146,04	Аналитический метод	0,50	—
5001	432844,82	2226116,08	Аналитический метод	0,50	—
5002	432846,48	2226117,02	Аналитический метод	0,50	—
5003	432851,61	2226121,09	Аналитический метод	0,50	—
5004	432859,13	2226127,74	Аналитический метод	0,50	—
5005	432864,54	2226132,80	Аналитический метод	0,50	—
5006	432871,94	2226140,02	Аналитический метод	0,50	—
5007	432878,78	2226146,57	Аналитический метод	0,50	—
5008	432885,63	2226153,14	Аналитический метод	0,50	—
4977	432891,91	2226159,58	Аналитический метод	0,50	—
5009	433178,51	2226445,96	Аналитический метод	0,50	—
5010	433187,68	2226456,12	Аналитический метод	0,50	—
5011	433198,11	2226466,62	Аналитический метод	0,50	—
5012	433208,43	2226477,02	Аналитический метод	0,50	—
5013	433220,84	2226489,02	Аналитический метод	0,50	—
5014	433231,29	2226500,20	Аналитический метод	0,50	—
5015	433240,32	2226510,74	Аналитический метод	0,50	—
5016	433251,04	2226522,04	Аналитический метод	0,50	—
5017	433261,12	2226533,06	Аналитический метод	0,50	—
5018	433271,48	2226544,34	Аналитический метод	0,50	—
5019	433283,38	2226555,84	Аналитический метод	0,50	—
5020	433255,93	2226582,42	Аналитический метод	0,50	—

ОПИСАНИЕ МЕСТОПОЛОЖЕНИЯ ГРАНИЦ Ж-КСТ. МАЙКОП

(наименование объекта, местоположение границ которого описано (далее – объект))

Сведения о местоположении границ объекта

1	2	3	4	5	6
5021	433232,29	2226604,53	Аналитический метод	0,50	—
5022	433207,23	2226578,33	Аналитический метод	0,50	—
5023	433148,37	2226520,27	Аналитический метод	0,50	—
5024	433120,62	2226491,20	Аналитический метод	0,50	—
5025	433131,19	2226481,46	Аналитический метод	0,50	—
5026	433141,28	2226472,44	Аналитический метод	0,50	—
5027	433168,42	2226500,09	Аналитический метод	0,50	—
5028	433198,43	2226529,96	Аналитический метод	0,50	—
5029	433227,49	2226558,59	Аналитический метод	0,50	—
5030	433229,86	2226557,65	Аналитический метод	0,50	—
5031	433222,39	2226549,40	Аналитический метод	0,50	—
5032	433212,02	2226538,42	Аналитический метод	0,50	—
5033	433203,74	2226527,82	Аналитический метод	0,50	—
5034	433193,24	2226517,62	Аналитический метод	0,50	—
5035	433179,87	2226505,96	Аналитический метод	0,50	—
5036	433169,53	2226495,31	Аналитический метод	0,50	—
5037	433158,92	2226484,36	Аналитический метод	0,50	—
5038	433148,45	2226473,89	Аналитический метод	0,50	—
5039	433137,60	2226462,03	Аналитический метод	0,50	—
5040	433126,81	2226450,84	Аналитический метод	0,50	—
5041	433116,38	2226439,87	Аналитический метод	0,50	—
5042	433106,32	2226430,64	Аналитический метод	0,50	—
5043	433095,78	2226420,95	Аналитический метод	0,50	—
5044	433085,33	2226410,22	Аналитический метод	0,50	—
5045	433077,12	2226400,87	Аналитический метод	0,50	—

ОПИСАНИЕ МЕСТОПОЛОЖЕНИЯ ГРАНИЦ Ж-КСТ. МАЙКОП

(наименование объекта, местоположение границ которого описано (далее – объект))

Сведения о местоположении границ объекта

1	2	3	4	5	6
5046	433066,77	2226390,82	Аналитический метод	0,50	—
5047	433055,31	2226379,69	Аналитический метод	0,50	—
5048	433044,45	2226368,60	Аналитический метод	0,50	—
5049	433033,23	2226357,52	Аналитический метод	0,50	—
5050	433022,82	2226347,18	Аналитический метод	0,50	—
5051	433011,41	2226334,16	Аналитический метод	0,50	—
5052	433038,54	2226306,95	Аналитический метод	0,50	—
5053	433041,69	2226309,38	Аналитический метод	0,50	—
5054	433042,98	2226310,74	Аналитический метод	0,50	—
5055	433050,94	2226317,68	Аналитический метод	0,50	—
5056	433062,08	2226328,99	Аналитический метод	0,50	—
5057	433069,28	2226335,98	Аналитический метод	0,50	—
5058	433072,38	2226339,09	Аналитический метод	0,50	—
5059	433083,08	2226349,95	Аналитический метод	0,50	—
5060	433093,34	2226360,73	Аналитический метод	0,50	—
5061	433103,49	2226371,44	Аналитический метод	0,50	—
5062	433114,16	2226381,79	Аналитический метод	0,50	—
5063	433125,33	2226392,54	Аналитический метод	0,50	—
5064	433135,65	2226403,00	Аналитический метод	0,50	—
5065	433145,49	2226412,98	Аналитический метод	0,50	—
5066	433155,52	2226423,72	Аналитический метод	0,50	—
5067	433167,22	2226435,35	Аналитический метод	0,50	—
5009	433178,51	2226445,96	Аналитический метод	0,50	—
5068	433068,67	2226398,04	Аналитический метод	0,50	—

ОПИСАНИЕ МЕСТОПОЛОЖЕНИЯ ГРАНИЦ Ж-КСТ. МАЙКОП

(наименование объекта, местоположение границ которого описано (далее – объект))

Сведения о местоположении границ объекта

1	2	3	4	5	6
5069	433082,67	2226413,46	Аналитический метод	0,50	—
5070	433111,74	2226440,60	Аналитический метод	0,50	—
5071	433134,05	2226463,71	Аналитический метод	0,50	—
5072	433136,64	2226468,25	Аналитический метод	0,50	—
5073	433136,46	2226469,08	Аналитический метод	0,50	—
5074	433136,10	2226470,74	Аналитический метод	0,50	—
5075	433128,51	2226479,05	Аналитический метод	0,50	—
5076	433117,63	2226489,58	Аналитический метод	0,50	—
5077	433090,43	2226460,04	Аналитический метод	0,50	—
5078	433061,96	2226430,80	Аналитический метод	0,50	—
5079	433034,84	2226402,51	Аналитический метод	0,50	—
5080	433004,96	2226372,19	Аналитический метод	0,50	—
5081	432990,10	2226355,36	Аналитический метод	0,50	—
5082	433007,54	2226337,04	Аналитический метод	0,50	—
5083	433023,66	2226353,14	Аналитический метод	0,50	—
5084	433039,29	2226368,73	Аналитический метод	0,50	—
5085	433054,90	2226384,30	Аналитический метод	0,50	—
5068	433068,67	2226398,04	Аналитический метод	0,50	—
5086	432816,98	2226148,20	Аналитический метод	0,50	—
5087	432833,07	2226163,54	Аналитический метод	0,50	—
5088	432842,93	2226172,81	Аналитический метод	0,50	—
5089	432852,81	2226182,59	Аналитический метод	0,50	—
5090	432862,63	2226192,21	Аналитический метод	0,50	—
5091	432872,91	2226202,60	Аналитический метод	0,50	—

ОПИСАНИЕ МЕСТОПОЛОЖЕНИЯ ГРАНИЦ Ж-КСТ. МАЙКОП

(наименование объекта, местоположение границ которого описано (далее – объект))

Сведения о местоположении границ объекта

1	2	3	4	5	6
5092	432882,50	2226210,77	Аналитический метод	0,50	—
5093	432892,08	2226219,72	Аналитический метод	0,50	—
5094	432903,52	2226231,39	Аналитический метод	0,50	—
5095	432913,52	2226240,47	Аналитический метод	0,50	—
5096	432915,87	2226242,61	Аналитический метод	0,50	—
5097	432920,92	2226236,44	Аналитический метод	0,50	—
5098	432942,43	2226257,18	Аналитический метод	0,50	—
5099	432949,97	2226264,45	Аналитический метод	0,50	—
5100	432957,60	2226271,81	Аналитический метод	0,50	—
5101	432964,65	2226278,60	Аналитический метод	0,50	—
5102	432972,69	2226286,35	Аналитический метод	0,50	—
5103	432978,85	2226292,73	Аналитический метод	0,50	—
5104	432986,65	2226300,81	Аналитический метод	0,50	—
5105	432995,30	2226309,94	Аналитический метод	0,50	—
5106	433001,52	2226316,92	Аналитический метод	0,50	—
5107	433007,02	2226322,76	Аналитический метод	0,50	—
5108	433009,42	2226325,88	Аналитический метод	0,50	—
5109	433010,43	2226327,51	Аналитический метод	0,50	—
5110	433009,16	2226329,81	Аналитический метод	0,50	—
5111	432988,60	2226351,03	Аналитический метод	0,50	—
5112	432967,87	2226372,32	Аналитический метод	0,50	—
5113	432964,98	2226372,98	Аналитический метод	0,50	—
5114	432962,52	2226371,80	Аналитический метод	0,50	—
5115	432957,59	2226366,89	Аналитический метод	0,50	—
5116	432957,31	2226367,59	Аналитический метод	0,50	—

ОПИСАНИЕ МЕСТОПОЛОЖЕНИЯ ГРАНИЦ Ж-КСТ. МАЙКОП

(наименование объекта, местоположение границ которого описано (далее – объект))

Сведения о местоположении границ объекта

1	2	3	4	5	6
5117	432949,15	2226359,13	Аналитический метод	0,50	—
5118	432941,68	2226351,39	Аналитический метод	0,50	—
5119	432931,09	2226340,18	Аналитический метод	0,50	—
5120	432921,44	2226330,38	Аналитический метод	0,50	—
5121	432913,87	2226322,66	Аналитический метод	0,50	—
5122	432907,49	2226315,46	Аналитический метод	0,50	—
5123	432900,52	2226308,72	Аналитический метод	0,50	—
5124	432892,17	2226300,51	Аналитический метод	0,50	—
5125	432885,17	2226293,07	Аналитический метод	0,50	—
5126	432876,87	2226284,02	Аналитический метод	0,50	—
5127	432845,13	2226253,82	Аналитический метод	0,50	—
5128	432834,86	2226244,36	Аналитический метод	0,50	—
5129	432815,04	2226224,79	Аналитический метод	0,50	—
5130	432805,11	2226214,90	Аналитический метод	0,50	—
5131	432794,44	2226204,70	Аналитический метод	0,50	—
5132	432780,74	2226191,61	Аналитический метод	0,50	—
5133	432799,40	2226169,26	Аналитический метод	0,50	—
5086	432816,98	2226148,20	Аналитический метод	0,50	—
5134	432966,96	2226382,28	Аналитический метод	0,50	—
5135	432980,30	2226396,52	Аналитический метод	0,50	—
5136	433008,67	2226426,78	Аналитический метод	0,50	—
5137	433023,71	2226441,97	Аналитический метод	0,50	—
5138	433029,65	2226447,46	Аналитический метод	0,50	—
5139	433036,68	2226454,82	Аналитический метод	0,50	—

ОПИСАНИЕ МЕСТОПОЛОЖЕНИЯ ГРАНИЦ Ж-КСТ. МАЙКОП

(наименование объекта, местоположение границ которого описано (далее – объект))

Сведения о местоположении границ объекта

1	2	3	4	5	6
5140	433064,30	2226483,83	Аналитический метод	0,50	—
5141	433087,42	2226507,51	Аналитический метод	0,50	—
5142	433088,77	2226508,87	Аналитический метод	0,50	—
5143	433090,86	2226510,97	Аналитический метод	0,50	—
5144	433091,24	2226511,97	Аналитический метод	0,50	—
5145	433091,32	2226513,07	Аналитический метод	0,50	—
5146	433090,81	2226514,25	Аналитический метод	0,50	—
5147	433089,78	2226515,80	Аналитический метод	0,50	—
5148	433082,42	2226523,40	Аналитический метод	0,50	—
5149	433072,00	2226532,99	Аналитический метод	0,50	—
5150	433071,06	2226532,88	Аналитический метод	0,50	—
5151	433042,32	2226504,48	Аналитический метод	0,50	—
5152	433014,53	2226476,33	Аналитический метод	0,50	—
5153	432986,04	2226447,84	Аналитический метод	0,50	—
5154	432956,85	2226419,39	Аналитический метод	0,50	—
5155	432942,21	2226405,11	Аналитический метод	0,50	—
5134	432966,96	2226382,28	Аналитический метод	0,50	—
5156	433175,91	2226552,95	Аналитический метод	0,50	—
5157	433204,50	2226581,05	Аналитический метод	0,50	—
5158	433231,92	2226609,29	Аналитический метод	0,50	—
5159	433221,26	2226620,10	Аналитический метод	0,50	—
5160	433211,08	2226632,07	Аналитический метод	0,50	—
5161	433183,03	2226601,29	Аналитический метод	0,50	—
5162	433155,08	2226572,49	Аналитический метод	0,50	—

ОПИСАНИЕ МЕСТОПОЛОЖЕНИЯ ГРАНИЦ Ж-КСТ. МАЙКОП

(наименование объекта, местоположение границ которого описано (далее – объект))

Сведения о местоположении границ объекта

1	2	3	4	5	6
5163	433126,75	2226543,93	Аналитический метод	0,50	—
5164	433096,49	2226514,05	Аналитический метод	0,50	—
5165	433106,81	2226504,25	Аналитический метод	0,50	—
5166	433118,74	2226493,23	Аналитический метод	0,50	—
5167	433147,68	2226523,88	Аналитический метод	0,50	—
5156	433175,91	2226552,95	Аналитический метод	0,50	—
5168	433053,14	2226426,00	Аналитический метод	0,50	—
5169	433060,01	2226433,04	Аналитический метод	0,50	—
5170	433086,67	2226462,65	Аналитический метод	0,50	—
5171	433115,52	2226490,91	Аналитический метод	0,50	—
5172	433105,95	2226501,14	Аналитический метод	0,50	—
5173	433095,54	2226510,99	Аналитический метод	0,50	—
5174	433094,76	2226511,09	Аналитический метод	0,50	—
5175	433066,91	2226482,03	Аналитический метод	0,50	—
5176	433039,53	2226453,22	Аналитический метод	0,50	—
5177	433011,07	2226424,50	Аналитический метод	0,50	—
5178	432981,77	2226393,78	Аналитический метод	0,50	—
5179	432969,46	2226380,06	Аналитический метод	0,50	—
5180	432988,67	2226360,71	Аналитический метод	0,50	—
5181	433001,95	2226374,00	Аналитический метод	0,50	—
5182	433031,96	2226404,17	Аналитический метод	0,50	—
5168	433053,14	2226426,00	Аналитический метод	0,50	—
5183	432845,58	2226326,38	Аналитический метод	0,50	—
5184	432856,01	2226336,57	Аналитический метод	0,50	—

ОПИСАНИЕ МЕСТОПОЛОЖЕНИЯ ГРАНИЦ Ж-КСТ. МАЙКОП

(наименование объекта, местоположение границ которого описано (далее – объект))

Сведения о местоположении границ объекта

1	2	3	4	5	6
5185	432867,85	2226348,67	Аналитический метод	0,50	—
5186	432872,46	2226353,52	Аналитический метод	0,50	—
5187	432877,98	2226359,60	Аналитический метод	0,50	—
5188	432887,88	2226370,26	Аналитический метод	0,50	—
5189	432910,07	2226394,15	Аналитический метод	0,50	—
5190	432919,86	2226404,69	Аналитический метод	0,50	—
5191	432929,11	2226414,68	Аналитический метод	0,50	—
5192	432903,89	2226441,58	Аналитический метод	0,50	—
5193	432876,44	2226470,57	Аналитический метод	0,50	—
5194	432866,26	2226459,83	Аналитический метод	0,50	—
5195	432855,06	2226448,00	Аналитический метод	0,50	—
5196	432844,14	2226436,46	Аналитический метод	0,50	—
5197	432833,61	2226425,72	Аналитический метод	0,50	—
5198	432823,20	2226415,22	Аналитический метод	0,50	—
5199	432812,64	2226404,80	Аналитический метод	0,50	—
5200	432802,71	2226394,23	Аналитический метод	0,50	—
5201	432791,37	2226380,35	Аналитический метод	0,50	—
5202	432781,44	2226369,92	Аналитический метод	0,50	—
5203	432771,79	2226361,25	Аналитический метод	0,50	—
5204	432761,66	2226352,15	Аналитический метод	0,50	—
5205	432757,51	2226348,41	Аналитический метод	0,50	—
5206	432751,07	2226342,61	Аналитический метод	0,50	—
5207	432740,38	2226331,95	Аналитический метод	0,50	—
5208	432729,96	2226321,59	Аналитический метод	0,50	—
5209	432719,85	2226311,76	Аналитический метод	0,50	—

ОПИСАНИЕ МЕСТОПОЛОЖЕНИЯ ГРАНИЦ Ж-КСТ. МАЙКОП

(наименование объекта, местоположение границ которого описано (далее – объект))

Сведения о местоположении границ объекта

1	2	3	4	5	6
5210	432700,53	2226292,97	Аналитический метод	0,50	—
5211	432726,56	2226261,54	Аналитический метод	0,50	—
5212	432750,44	2226232,71	Аналитический метод	0,50	—
5213	432760,56	2226241,46	Аналитический метод	0,50	—
5214	432771,21	2226250,68	Аналитический метод	0,50	—
5215	432778,25	2226256,67	Аналитический метод	0,50	—
5216	432783,10	2226261,50	Аналитический метод	0,50	—
5217	432803,70	2226284,02	Аналитический метод	0,50	—
5218	432813,60	2226295,46	Аналитический метод	0,50	—
5219	432824,58	2226306,08	Аналитический метод	0,50	—
5220	432835,03	2226316,70	Аналитический метод	0,50	—
5183	432845,58	2226326,38	Аналитический метод	0,50	—
5221	432871,94	2226284,30	Аналитический метод	0,50	—
5222	432876,14	2226289,67	Аналитический метод	0,50	—
5223	432884,29	2226298,17	Аналитический метод	0,50	—
5224	432895,40	2226309,55	Аналитический метод	0,50	—
5225	432907,01	2226321,26	Аналитический метод	0,50	—
5226	432907,95	2226321,29	Аналитический метод	0,50	—
5227	432918,67	2226332,18	Аналитический метод	0,50	—
5228	432929,06	2226342,65	Аналитический метод	0,50	—
5229	432944,09	2226358,04	Аналитический метод	0,50	—
5230	432958,45	2226372,69	Аналитический метод	0,50	—
5231	432959,95	2226375,18	Аналитический метод	0,50	—
5232	432960,83	2226377,39	Аналитический метод	0,50	—

ОПИСАНИЕ МЕСТОПОЛОЖЕНИЯ ГРАНИЦ Ж-КСТ. МАЙКОП

(наименование объекта, местоположение границ которого описано (далее – объект))

Сведения о местоположении границ объекта

1	2	3	4	5	6
5233	432959,55	2226380,43	Аналитический метод	0,50	—
5234	432947,28	2226392,72	Аналитический метод	0,50	—
5235	432936,67	2226403,04	Аналитический метод	0,50	—
5236	432932,55	2226406,39	Аналитический метод	0,50	—
5237	432931,55	2226406,51	Аналитический метод	0,50	—
5238	432927,73	2226404,11	Аналитический метод	0,50	—
5239	432923,80	2226401,19	Аналитический метод	0,50	—
5240	432916,79	2226394,75	Аналитический метод	0,50	—
5241	432901,88	2226379,87	Аналитический метод	0,50	—
5242	432890,60	2226368,20	Аналитический метод	0,50	—
5243	432879,01	2226356,08	Аналитический метод	0,50	—
5244	432867,46	2226343,71	Аналитический метод	0,50	—
5245	432864,21	2226340,71	Аналитический метод	0,50	—
5246	432854,61	2226331,82	Аналитический метод	0,50	—
5247	432845,00	2226323,08	Аналитический метод	0,50	—
5248	432842,35	2226320,11	Аналитический метод	0,50	—
5249	432840,24	2226317,76	Аналитический метод	0,50	—
5250	432829,88	2226308,99	Аналитический метод	0,50	—
5251	432821,19	2226300,61	Аналитический метод	0,50	—
5252	432818,80	2226297,72	Аналитический метод	0,50	—
5253	432816,15	2226294,53	Аналитический метод	0,50	—
5254	432807,31	2226284,07	Аналитический метод	0,50	—
5255	432797,12	2226272,03	Аналитический метод	0,50	—
5256	432783,86	2226259,24	Аналитический метод	0,50	—
5257	432773,18	2226249,07	Аналитический метод	0,50	—

ОПИСАНИЕ МЕСТОПОЛОЖЕНИЯ ГРАНИЦ Ж-КСТ. МАЙКОП

(наименование объекта, местоположение границ которого описано (далее – объект))

Сведения о местоположении границ объекта

1	2	3	4	5	6
5258	432750,67	2226227,64	Аналитический метод	0,50	—
5259	432778,58	2226194,20	Аналитический метод	0,50	—
5260	432787,39	2226202,79	Аналитический метод	0,50	—
5261	432800,45	2226215,53	Аналитический метод	0,50	—
5262	432812,40	2226227,15	Аналитический метод	0,50	—
5263	432822,88	2226238,46	Аналитический метод	0,50	—
5264	432835,42	2226249,78	Аналитический метод	0,50	—
5265	432848,07	2226261,22	Аналитический метод	0,50	—
5266	432860,27	2226272,48	Аналитический метод	0,50	—
5221	432871,94	2226284,30	Аналитический метод	0,50	—
5267	432988,56	2226503,27	Аналитический метод	0,50	—
5268	432998,50	2226513,29	Аналитический метод	0,50	—
5269	433014,41	2226528,94	Аналитический метод	0,50	—
5270	433043,83	2226560,02	Аналитический метод	0,50	—
5271	433033,49	2226569,18	Аналитический метод	0,50	—
5272	433030,63	2226571,92	Аналитический метод	0,50	—
5273	433025,56	2226576,77	Аналитический метод	0,50	—
5274	433023,71	2226578,21	Аналитический метод	0,50	—
5275	433021,90	2226577,67	Аналитический метод	0,50	—
5276	433020,23	2226575,97	Аналитический метод	0,50	—
5277	433016,25	2226571,58	Аналитический метод	0,50	—
5278	432994,06	2226549,07	Аналитический метод	0,50	—
5279	432978,50	2226533,29	Аналитический метод	0,50	—
5280	432969,10	2226523,45	Аналитический метод	0,50	—

ОПИСАНИЕ МЕСТОПОЛОЖЕНИЯ ГРАНИЦ Ж-КСТ. МАЙКОП

(наименование объекта, местоположение границ которого описано (далее – объект))

Сведения о местоположении границ объекта

1	2	3	4	5	6
5281	432939,37	2226492,34	Аналитический метод	0,50	—
5282	432912,65	2226464,33	Аналитический метод	0,50	—
5283	432899,47	2226450,62	Аналитический метод	0,50	—
5284	432916,98	2226432,61	Аналитический метод	0,50	—
5285	432930,52	2226445,77	Аналитический метод	0,50	—
5286	432959,65	2226474,08	Аналитический метод	0,50	—
5267	432988,56	2226503,27	Аналитический метод	0,50	—
5287	433011,35	2226479,36	Аналитический метод	0,50	—
5288	433019,65	2226487,30	Аналитический метод	0,50	—
5289	433024,88	2226492,49	Аналитический метод	0,50	—
5290	433039,46	2226507,35	Аналитический метод	0,50	—
5291	433068,90	2226535,35	Аналитический метод	0,50	—
5292	433062,48	2226541,85	Аналитический метод	0,50	—
5293	433057,53	2226546,83	Аналитический метод	0,50	—
5294	433045,28	2226557,03	Аналитический метод	0,50	—
5295	433017,74	2226527,89	Аналитический метод	0,50	—
5296	432999,71	2226511,66	Аналитический метод	0,50	—
5297	432989,64	2226501,44	Аналитический метод	0,50	—
5298	432961,45	2226472,82	Аналитический метод	0,50	—
5299	432932,35	2226443,19	Аналитический метод	0,50	—
5300	432919,00	2226430,66	Аналитический метод	0,50	—
5301	432936,64	2226411,25	Аналитический метод	0,50	—
5302	432938,44	2226409,89	Аналитический метод	0,50	—
5303	432939,18	2226409,25	Аналитический метод	0,50	—

ОПИСАНИЕ МЕСТОПОЛОЖЕНИЯ ГРАНИЦ Ж-КСТ. МАЙКОП

(наименование объекта, местоположение границ которого описано (далее – объект))

Сведения о местоположении границ объекта

1	2	3	4	5	6
5304	432940,08	2226409,21	Аналитический метод	0,50	—
5305	432941,06	2226409,29	Аналитический метод	0,50	—
5306	432954,29	2226422,16	Аналитический метод	0,50	—
5307	432982,32	2226451,39	Аналитический метод	0,50	—
5287	433011,35	2226479,36	Аналитический метод	0,50	—
5308	433152,41	2226574,99	Аналитический метод	0,50	—
5309	433181,20	2226604,12	Аналитический метод	0,50	—
5310	433208,20	2226633,79	Аналитический метод	0,50	—
5311	433198,34	2226643,39	Аналитический метод	0,50	—
5312	433188,03	2226652,65	Аналитический метод	0,50	—
5313	433159,59	2226623,69	Аналитический метод	0,50	—
5314	433131,28	2226594,86	Аналитический метод	0,50	—
5315	433103,85	2226566,03	Аналитический метод	0,50	—
5316	433075,71	2226537,64	Аналитический метод	0,50	—
5317	433085,90	2226527,44	Аналитический метод	0,50	—
5318	433095,71	2226517,62	Аналитический метод	0,50	—
5308	433152,41	2226574,99	Аналитический метод	0,50	—
5319	433104,54	2226620,98	Аналитический метод	0,50	—
5320	433132,22	2226649,37	Аналитический метод	0,50	—
5321	433151,00	2226668,78	Аналитический метод	0,50	—
5322	433157,95	2226675,96	Аналитический метод	0,50	—
5323	433160,06	2226678,12	Аналитический метод	0,50	—
5324	433150,34	2226688,33	Аналитический метод	0,50	—
5325	433139,29	2226698,21	Аналитический метод	0,50	—

ОПИСАНИЕ МЕСТОПОЛОЖЕНИЯ ГРАНИЦ Ж-КСТ. МАЙКОП

(наименование объекта, местоположение границ которого описано (далее – объект))

Сведения о местоположении границ объекта

1	2	3	4	5	6
5326	433110,77	2226669,37	Аналитический метод	0,50	—
5327	433083,53	2226641,14	Аналитический метод	0,50	—
5328	433055,20	2226612,44	Аналитический метод	0,50	—
5329	433027,58	2226584,46	Аналитический метод	0,50	—
5330	433038,17	2226573,73	Аналитический метод	0,50	—
5331	433047,86	2226563,92	Аналитический метод	0,50	—
5332	433049,08	2226563,68	Аналитический метод	0,50	—
5333	433076,07	2226591,83	Аналитический метод	0,50	—
5319	433104,54	2226620,98	Аналитический метод	0,50	—
5334	433128,53	2226597,84	Аналитический метод	0,50	—
5335	433156,20	2226626,39	Аналитический метод	0,50	—
5336	433186,14	2226656,56	Аналитический метод	0,50	—
5337	433175,25	2226668,44	Аналитический метод	0,50	—
5338	433165,15	2226679,08	Аналитический метод	0,50	—
5339	433134,04	2226647,99	Аналитический метод	0,50	—
5340	433122,47	2226635,91	Аналитический метод	0,50	—
5341	433106,42	2226619,22	Аналитический метод	0,50	—
5342	433077,89	2226589,94	Аналитический метод	0,50	—
5343	433050,82	2226561,19	Аналитический метод	0,50	—
5344	433061,13	2226551,36	Аналитический метод	0,50	—
5345	433071,85	2226539,68	Аналитический метод	0,50	—
5346	433099,95	2226568,48	Аналитический метод	0,50	—
5334	433128,53	2226597,84	Аналитический метод	0,50	—
5347	433080,06	2226642,40	Аналитический метод	0,50	—

ОПИСАНИЕ МЕСТОПОЛОЖЕНИЯ ГРАНИЦ Ж-КСТ. МАЙКОП

(наименование объекта, местоположение границ которого описано (далее – объект))

Сведения о местоположении границ объекта

1	2	3	4	5	6
5348	433108,58	2226672,00	Аналитический метод	0,50	—
5349	433140,70	2226707,12	Аналитический метод	0,50	—
5350	433129,92	2226717,39	Аналитический метод	0,50	—
5351	433118,08	2226728,32	Аналитический метод	0,50	—
5352	433087,49	2226691,39	Аналитический метод	0,50	—
5353	433059,64	2226663,19	Аналитический метод	0,50	—
5354	433031,67	2226634,52	Аналитический метод	0,50	—
5355	433005,38	2226607,67	Аналитический метод	0,50	—
5356	433007,14	2226603,35	Аналитический метод	0,50	—
5357	433014,84	2226595,57	Аналитический метод	0,50	—
5358	433024,72	2226583,61	Аналитический метод	0,50	—
5359	433053,56	2226613,88	Аналитический метод	0,50	—
5347	433080,06	2226642,40	Аналитический метод	0,50	—
5360	432964,38	2226522,40	Аналитический метод	0,50	—
5361	432992,49	2226550,56	Аналитический метод	0,50	—
5362	433022,24	2226580,36	Аналитический метод	0,50	—
5363	433011,03	2226591,25	Аналитический метод	0,50	—
5364	433000,19	2226601,78	Аналитический метод	0,50	—
5365	432970,12	2226572,00	Аналитический метод	0,50	—
5366	432942,30	2226542,92	Аналитический метод	0,50	—
5367	432914,20	2226513,45	Аналитический метод	0,50	—
5368	432887,50	2226485,17	Аналитический метод	0,50	—
5369	432876,92	2226472,43	Аналитический метод	0,50	—
5370	432897,00	2226452,06	Аналитический метод	0,50	—

ОПИСАНИЕ МЕСТОПОЛОЖЕНИЯ ГРАНИЦ Ж-КСТ. МАЙКОП

(наименование объекта, местоположение границ которого описано (далее – объект))

Сведения о местоположении границ объекта

1	2	3	4	5	6
5371	432908,19	2226464,67	Аналитический метод	0,50	—
5372	432916,15	2226472,75	Аналитический метод	0,50	—
5373	432919,70	2226476,47	Аналитический метод	0,50	—
5374	432935,88	2226494,06	Аналитический метод	0,50	—
5360	432964,38	2226522,40	Аналитический метод	0,50	—
5375	427785,60	2233182,54	Аналитический метод	0,50	—
5376	427813,70	2233193,13	Аналитический метод	0,50	—
5377	427922,06	2233239,80	Аналитический метод	0,50	—
5378	427951,57	2233263,56	Аналитический метод	0,50	—
5379	428018,80	2233323,90	Аналитический метод	0,50	—
5380	428038,17	2233356,97	Аналитический метод	0,50	—
5381	428041,93	2233362,73	Аналитический метод	0,50	—
5382	428054,90	2233383,94	Аналитический метод	0,50	—
5383	428060,47	2233391,09	Аналитический метод	0,50	—
5384	428062,63	2233393,40	Аналитический метод	0,50	—
5385	428066,93	2233398,48	Аналитический метод	0,50	—
5386	428077,52	2233412,04	Аналитический метод	0,50	—
5387	428082,43	2233409,80	Аналитический метод	0,50	—
5388	428092,27	2233418,60	Аналитический метод	0,50	—
5389	428121,45	2233457,31	Аналитический метод	0,50	—
5390	428141,06	2233485,54	Аналитический метод	0,50	—
5391	428148,13	2233493,74	Аналитический метод	0,50	—
5392	428161,91	2233484,13	Аналитический метод	0,50	—
5393	428184,26	2233499,00	Аналитический метод	0,50	—

ОПИСАНИЕ МЕСТОПОЛОЖЕНИЯ ГРАНИЦ Ж-КСТ. МАЙКОП

(наименование объекта, местоположение границ которого описано (далее – объект))

Сведения о местоположении границ объекта

1	2	3	4	5	6
5394	428207,56	2233522,01	Аналитический метод	0,50	—
5395	428240,22	2233549,41	Аналитический метод	0,50	—
5396	428248,02	2233558,77	Аналитический метод	0,50	—
5397	428286,26	2233591,63	Аналитический метод	0,50	—
5398	428323,60	2233627,17	Аналитический метод	0,50	—
5399	428333,10	2233634,53	Аналитический метод	0,50	—
5400	428359,54	2233657,33	Аналитический метод	0,50	—
5401	428364,44	2233662,90	Аналитический метод	0,50	—
5402	428371,68	2233671,12	Аналитический метод	0,50	—
5403	428373,23	2233675,36	Аналитический метод	0,50	—
5404	428379,09	2233691,16	Аналитический метод	0,50	—
5405	428340,20	2233709,06	Аналитический метод	0,50	—
5406	428259,24	2233745,09	Аналитический метод	0,50	—
5407	428229,98	2233758,90	Аналитический метод	0,50	—
5408	428214,34	2233772,05	Аналитический метод	0,50	—
5409	428225,22	2233856,15	Аналитический метод	0,50	—
5410	428218,63	2233880,88	Аналитический метод	0,50	—
5411	428204,67	2233910,58	Аналитический метод	0,50	—
5412	428202,21	2233917,67	Аналитический метод	0,50	—
5413	428174,00	2233968,69	Аналитический метод	0,50	—
5414	428172,42	2233988,15	Аналитический метод	0,50	—
5415	428153,64	2234020,05	Аналитический метод	0,50	—
5416	428149,95	2234025,33	Аналитический метод	0,50	—
5417	428119,16	2234041,28	Аналитический метод	0,50	—
5418	428105,80	2234043,06	Аналитический метод	0,50	—

ОПИСАНИЕ МЕСТОПОЛОЖЕНИЯ ГРАНИЦ Ж-КСТ. МАЙКОП

(наименование объекта, местоположение границ которого описано (далее – объект))

Сведения о местоположении границ объекта

1	2	3	4	5	6
5419	428070,64	2234131,13	Аналитический метод	0,50	—
5420	427778,99	2233994,67	Аналитический метод	0,50	—
5421	427642,70	2233931,36	Аналитический метод	0,50	—
5422	427508,94	2233860,18	Аналитический метод	0,50	—
5423	427507,52	2233858,98	Аналитический метод	0,50	—
5424	427414,78	2233958,08	Аналитический метод	0,50	—
5425	427405,06	2233970,29	Аналитический метод	0,50	—
5426	427337,77	2234042,05	Аналитический метод	0,50	—
5427	427259,84	2234132,67	Аналитический метод	0,50	—
5428	427246,98	2234149,28	Аналитический метод	0,50	—
5429	427195,39	2234209,74	Аналитический метод	0,50	—
5430	427164,41	2234247,14	Аналитический метод	0,50	—
5431	427138,44	2234277,91	Аналитический метод	0,50	—
5432	427120,77	2234297,14	Аналитический метод	0,50	—
5433	427049,53	2234383,40	Аналитический метод	0,50	—
5434	427029,19	2234407,16	Аналитический метод	0,50	—
5435	427004,43	2234435,22	Аналитический метод	0,50	—
5436	427001,89	2234441,27	Аналитический метод	0,50	—
5437	426988,50	2234455,55	Аналитический метод	0,50	—
5438	426981,79	2234464,29	Аналитический метод	0,50	—
5439	426978,28	2234470,06	Аналитический метод	0,50	—
5440	426971,95	2234476,28	Аналитический метод	0,50	—
5441	426961,31	2234490,08	Аналитический метод	0,50	—
5442	426951,66	2234497,91	Аналитический метод	0,50	—
5443	426946,55	2234506,23	Аналитический метод	0,50	—

ОПИСАНИЕ МЕСТОПОЛОЖЕНИЯ ГРАНИЦ Ж-КСТ. МАЙКОП

(наименование объекта, местоположение границ которого описано (далее – объект))

Сведения о местоположении границ объекта

1	2	3	4	5	6
5444	426937,78	2234518,55	Аналитический метод	0,50	—
5445	426931,94	2234523,59	Аналитический метод	0,50	—
5446	426926,85	2234529,50	Аналитический метод	0,50	—
5447	426920,02	2234537,87	Аналитический метод	0,50	—
5448	426913,93	2234545,43	Аналитический метод	0,50	—
5449	426910,40	2234549,64	Аналитический метод	0,50	—
5450	426903,83	2234545,80	Аналитический метод	0,50	—
5451	426888,46	2234516,38	Аналитический метод	0,50	—
5452	426887,57	2234502,82	Аналитический метод	0,50	—
5453	426889,09	2234469,64	Аналитический метод	0,50	—
5454	426897,51	2234456,16	Аналитический метод	0,50	—
5455	426879,17	2234432,26	Аналитический метод	0,50	—
5456	426966,71	2234297,07	Аналитический метод	0,50	—
5457	426958,90	2234290,22	Аналитический метод	0,50	—
5458	426942,57	2234273,87	Аналитический метод	0,50	—
5459	426926,75	2234208,18	Аналитический метод	0,50	—
5460	426952,81	2234176,26	Аналитический метод	0,50	—
5461	426964,47	2234163,09	Аналитический метод	0,50	—
5462	426983,78	2234142,10	Аналитический метод	0,50	—
5463	427003,49	2234120,67	Аналитический метод	0,50	—
5464	427026,17	2234138,31	Аналитический метод	0,50	—
5465	427068,23	2234072,15	Аналитический метод	0,50	—
5466	427111,87	2234025,22	Аналитический метод	0,50	—
5467	427046,38	2233955,75	Аналитический метод	0,50	—
5468	427064,76	2233932,89	Аналитический метод	0,50	—

ОПИСАНИЕ МЕСТОПОЛОЖЕНИЯ ГРАНИЦ Ж-КСТ. МАЙКОП

(наименование объекта, местоположение границ которого описано (далее – объект))

Сведения о местоположении границ объекта

1	2	3	4	5	6
5469	427039,32	2233907,59	Аналитический метод	0,50	—
5470	427044,33	2233870,70	Аналитический метод	0,50	—
5471	427034,09	2233840,97	Аналитический метод	0,50	—
5472	427066,45	2233803,82	Аналитический метод	0,50	—
5473	427064,23	2233800,83	Аналитический метод	0,50	—
5474	427042,50	2233779,16	Аналитический метод	0,50	—
5475	427057,44	2233770,43	Аналитический метод	0,50	—
5476	427085,76	2233754,32	Аналитический метод	0,50	—
5477	427167,35	2233724,61	Аналитический метод	0,50	—
5478	427225,45	2233677,71	Аналитический метод	0,50	—
5479	427232,28	2233673,38	Аналитический метод	0,50	—
5480	427431,13	2233548,89	Аналитический метод	0,50	—
5481	427447,55	2233537,03	Аналитический метод	0,50	—
5482	427449,17	2233535,48	Аналитический метод	0,50	—
5483	427463,05	2233525,58	Аналитический метод	0,50	—
5484	427468,70	2233508,46	Аналитический метод	0,50	—
5485	427507,84	2233476,50	Аналитический метод	0,50	—
5486	427540,52	2233431,19	Аналитический метод	0,50	—
5487	427548,40	2233424,10	Аналитический метод	0,50	—
5488	427553,11	2233432,74	Аналитический метод	0,50	—
5489	427579,77	2233409,92	Аналитический метод	0,50	—
5490	427604,07	2233388,47	Аналитический метод	0,50	—
5491	427607,17	2233385,74	Аналитический метод	0,50	—
5492	427621,43	2233369,50	Аналитический метод	0,50	—
5493	427629,91	2233351,31	Аналитический метод	0,50	—

ОПИСАНИЕ МЕСТОПОЛОЖЕНИЯ ГРАНИЦ Ж-КСТ. МАЙКОП

(наименование объекта, местоположение границ которого описано (далее – объект))

Сведения о местоположении границ объекта

1	2	3	4	5	6
5494	427624,50	2233344,96	Аналитический метод	0,50	—
5495	427635,12	2233325,26	Аналитический метод	0,50	—
5496	427680,86	2233302,01	Аналитический метод	0,50	—
5497	427694,69	2233296,45	Аналитический метод	0,50	—
5498	427711,16	2233307,04	Аналитический метод	0,50	—
5499	427719,88	2233314,90	Аналитический метод	0,50	—
5500	427745,39	2233289,29	Аналитический метод	0,50	—
5501	427753,19	2233270,95	Аналитический метод	0,50	—
5502	427748,85	2233250,39	Аналитический метод	0,50	—
5503	427755,94	2233211,58	Аналитический метод	0,50	—
5375	427785,60	2233182,54	Аналитический метод	0,50	—
5504	429887,48	2226010,24	Аналитический метод	0,50	—
5505	429911,90	2226028,64	Аналитический метод	0,50	—
5506	429910,24	2226032,54	Аналитический метод	0,50	—
5507	429924,45	2226040,24	Аналитический метод	0,50	—
5508	429945,93	2226051,89	Аналитический метод	0,50	—
5509	429945,04	2226056,19	Аналитический метод	0,50	—
5510	429915,71	2226066,09	Аналитический метод	0,50	—
5511	429901,95	2226061,64	Аналитический метод	0,50	—
5512	429878,46	2226054,06	Аналитический метод	0,50	—
5513	429872,20	2226052,05	Аналитический метод	0,50	—
5514	429864,50	2226049,56	Аналитический метод	0,50	—
5515	429850,58	2226045,07	Аналитический метод	0,50	—
5516	429836,38	2226040,50	Аналитический метод	0,50	—

ОПИСАНИЕ МЕСТОПОЛОЖЕНИЯ ГРАНИЦ Ж-КСТ. МАЙКОП

(наименование объекта, местоположение границ которого описано (далее – объект))

Сведения о местоположении границ объекта

1	2	3	4	5	6
5517	429822,71	2226036,08	Аналитический метод	0,50	—
5518	429807,68	2226031,22	Аналитический метод	0,50	—
5519	429817,81	2226005,62	Аналитический метод	0,50	—
5520	429824,01	2225989,96	Аналитический метод	0,50	—
5521	429845,02	2225996,47	Аналитический метод	0,50	—
5522	429867,41	2226003,39	Аналитический метод	0,50	—
5523	429872,92	2226005,10	Аналитический метод	0,50	—
5524	429886,04	2226009,16	Аналитический метод	0,50	—
5504	429887,48	2226010,24	Аналитический метод	0,50	—
5525	428502,46	2227105,87	Аналитический метод	0,50	—
5526	428504,65	2227112,39	Аналитический метод	0,50	—
5527	428514,31	2227134,99	Аналитический метод	0,50	—
5528	428505,37	2227155,67	Аналитический метод	0,50	—
5529	428489,22	2227192,98	Аналитический метод	0,50	—
5530	428493,20	2227194,23	Аналитический метод	0,50	—
5531	428479,20	2227226,56	Аналитический метод	0,50	—
5532	428466,74	2227223,65	Аналитический метод	0,50	—
5533	428435,73	2227216,41	Аналитический метод	0,50	—
5534	428441,08	2227200,02	Аналитический метод	0,50	—
5535	428446,11	2227184,61	Аналитический метод	0,50	—
5536	428451,13	2227169,24	Аналитический метод	0,50	—
5537	428456,17	2227153,82	Аналитический метод	0,50	—
5538	428460,98	2227139,07	Аналитический метод	0,50	—
5539	428465,87	2227123,88	Аналитический метод	0,50	—

ОПИСАНИЕ МЕСТОПОЛОЖЕНИЯ ГРАНИЦ Ж-КСТ. МАЙКОП

(наименование объекта, местоположение границ которого описано (далее – объект))

Сведения о местоположении границ объекта

1	2	3	4	5	6
5540	428467,21	2227120,59	Аналитический метод	0,50	—
5541	428477,28	2227114,78	Аналитический метод	0,50	—
5525	428502,46	2227105,87	Аналитический метод	0,50	—
5542	428673,89	2226954,47	Аналитический метод	0,50	—
5543	428680,58	2226972,33	Аналитический метод	0,50	—
5544	428680,58	2226997,98	Аналитический метод	0,50	—
5545	428680,58	2227020,71	Аналитический метод	0,50	—
5546	428672,69	2227024,18	Аналитический метод	0,50	—
5547	428658,91	2227030,27	Аналитический метод	0,50	—
5548	428645,14	2227036,37	Аналитический метод	0,50	—
5549	428631,37	2227042,46	Аналитический метод	0,50	—
5550	428614,83	2227049,95	Аналитический метод	0,50	—
5551	428612,44	2227050,72	Аналитический метод	0,50	—
5552	428610,63	2227051,39	Аналитический метод	0,50	—
5553	428608,95	2227052,45	Аналитический метод	0,50	—
5554	428607,78	2227053,04	Аналитический метод	0,50	—
5555	428607,81	2227052,78	Аналитический метод	0,50	—
5556	428593,29	2227059,04	Аналитический метод	0,50	—
5557	428578,71	2227065,25	Аналитический метод	0,50	—
5558	428564,16	2227071,30	Аналитический метод	0,50	—
5559	428549,98	2227076,34	Аналитический метод	0,50	—
5560	428535,83	2227083,17	Аналитический метод	0,50	—
5561	428521,45	2227089,08	Аналитический метод	0,50	—
5562	428506,86	2227095,70	Аналитический метод	0,50	—

ОПИСАНИЕ МЕСТОПОЛОЖЕНИЯ ГРАНИЦ Ж-КСТ. МАЙКОП

(наименование объекта, местоположение границ которого описано (далее – объект))

Сведения о местоположении границ объекта

1	2	3	4	5	6
5563	428492,32	2227102,20	Аналитический метод	0,50	—
5564	428485,56	2227086,86	Аналитический метод	0,50	—
5565	428478,55	2227090,20	Аналитический метод	0,50	—
5566	428481,54	2227088,83	Аналитический метод	0,50	—
5567	428488,51	2227103,94	Аналитический метод	0,50	—
5568	428465,66	2227112,46	Аналитический метод	0,50	—
5569	428461,71	2227117,01	Аналитический метод	0,50	—
5570	428457,21	2227130,76	Аналитический метод	0,50	—
5571	428451,65	2227147,84	Аналитический метод	0,50	—
5572	428446,08	2227164,92	Аналитический метод	0,50	—
5573	428440,52	2227181,99	Аналитический метод	0,50	—
5574	428434,96	2227199,07	Аналитический метод	0,50	—
5575	428429,77	2227215,01	Аналитический метод	0,50	—
5576	428411,52	2227210,75	Аналитический метод	0,50	—
5577	428407,35	2227209,82	Аналитический метод	0,50	—
5578	428402,00	2227208,59	Аналитический метод	0,50	—
5579	428407,86	2227190,24	Аналитический метод	0,50	—
5580	428413,41	2227173,17	Аналитический метод	0,50	—
5581	428418,98	2227156,09	Аналитический метод	0,50	—
5582	428424,54	2227139,01	Аналитический метод	0,50	—
5583	428430,10	2227121,93	Аналитический метод	0,50	—
5584	428433,96	2227109,59	Аналитический метод	0,50	—
5585	428449,80	2227103,36	Аналитический метод	0,50	—
5586	428456,01	2227100,52	Аналитический метод	0,50	—
5587	428450,52	2227087,00	Аналитический метод	0,50	—

ОПИСАНИЕ МЕСТОПОЛОЖЕНИЯ ГРАНИЦ Ж-КСТ. МАЙКОП

(наименование объекта, местоположение границ которого описано (далее – объект))

Сведения о местоположении границ объекта

1	2	3	4	5	6
5588	428448,51	2227047,78	Аналитический метод	0,50	—
5589	428455,36	2227045,18	Аналитический метод	0,50	—
5590	428466,33	2227040,72	Аналитический метод	0,50	—
5591	428477,32	2227036,00	Аналитический метод	0,50	—
5592	428488,84	2227031,14	Аналитический метод	0,50	—
5593	428500,70	2227026,59	Аналитический метод	0,50	—
5594	428512,47	2227022,20	Аналитический метод	0,50	—
5595	428524,33	2227017,86	Аналитический метод	0,50	—
5596	428535,93	2227012,93	Аналитический метод	0,50	—
5597	428547,47	2227007,99	Аналитический метод	0,50	—
5598	428558,81	2227003,24	Аналитический метод	0,50	—
5599	428570,65	2226998,23	Аналитический метод	0,50	—
5600	428582,93	2226992,32	Аналитический метод	0,50	—
5601	428592,18	2226988,41	Аналитический метод	0,50	—
5602	428600,03	2226985,11	Аналитический метод	0,50	—
5603	428623,30	2226975,42	Аналитический метод	0,50	—
5604	428627,01	2226973,86	Аналитический метод	0,50	—
5605	428655,30	2226962,01	Аналитический метод	0,50	—
5542	428673,89	2226954,47	Аналитический метод	0,50	—
5606	428680,58	2227031,12	Аналитический метод	0,50	—
5607	428680,58	2227066,41	Аналитический метод	0,50	—
5608	428672,71	2227069,95	Аналитический метод	0,50	—
5609	428658,25	2227076,45	Аналитический метод	0,50	—
5610	428643,80	2227082,95	Аналитический метод	0,50	—

ОПИСАНИЕ МЕСТОПОЛОЖЕНИЯ ГРАНИЦ Ж-КСТ. МАЙКОП

(наименование объекта, местоположение границ которого описано (далее – объект))

Сведения о местоположении границ объекта

1	2	3	4	5	6
5611	428629,34	2227089,45	Аналитический метод	0,50	—
5612	428616,10	2227059,99	Аналитический метод	0,50	—
5613	428630,55	2227053,49	Аналитический метод	0,50	—
5614	428645,01	2227046,99	Аналитический метод	0,50	—
5615	428659,46	2227040,49	Аналитический метод	0,50	—
5606	428680,58	2227031,12	Аналитический метод	0,50	—
5616	428614,70	2227060,62	Аналитический метод	0,50	—
5617	428627,95	2227090,08	Аналитический метод	0,50	—
5618	428613,49	2227096,58	Аналитический метод	0,50	—
5619	428599,04	2227103,08	Аналитический метод	0,50	—
5620	428584,58	2227109,58	Аналитический метод	0,50	—
5621	428569,84	2227116,20	Аналитический метод	0,50	—
5622	428555,39	2227122,70	Аналитический метод	0,50	—
5623	428540,92	2227129,21	Аналитический метод	0,50	—
5624	428526,45	2227135,72	Аналитический метод	0,50	—
5625	428513,22	2227106,26	Аналитический метод	0,50	—
5626	428527,68	2227099,76	Аналитический метод	0,50	—
5627	428542,13	2227093,26	Аналитический метод	0,50	—
5628	428556,59	2227086,75	Аналитический метод	0,50	—
5629	428571,34	2227080,12	Аналитический метод	0,50	—
5630	428585,79	2227073,62	Аналитический метод	0,50	—
5631	428600,25	2227067,12	Аналитический метод	0,50	—
5616	428614,70	2227060,62	Аналитический метод	0,50	—
5632	428786,17	2226917,26	Аналитический метод	0,50	—

ОПИСАНИЕ МЕСТОПОЛОЖЕНИЯ ГРАНИЦ Ж-КСТ. МАЙКОП

(наименование объекта, местоположение границ которого описано (далее – объект))

Сведения о местоположении границ объекта

1	2	3	4	5	6
5633	428823,47	2227038,05	Аналитический метод	0,50	—
5634	428834,36	2227074,92	Аналитический метод	0,50	—
5635	428801,60	2227084,68	Аналитический метод	0,50	—
5636	428796,00	2227069,35	Аналитический метод	0,50	—
5637	428758,44	2227083,22	Аналитический метод	0,50	—
5638	428749,76	2227090,34	Аналитический метод	0,50	—
5639	428741,46	2227033,29	Аналитический метод	0,50	—
5640	428728,00	2226943,41	Аналитический метод	0,50	—
5632	428786,17	2226917,26	Аналитический метод	0,50	—
5641	428838,01	2226960,18	Аналитический метод	0,50	—
5642	428846,87	2226987,95	Аналитический метод	0,50	—
5643	428855,65	2227015,48	Аналитический метод	0,50	—
5644	428864,33	2227042,69	Аналитический метод	0,50	—
5645	428869,36	2227058,48	Аналитический метод	0,50	—
5646	428841,10	2227071,52	Аналитический метод	0,50	—
5647	428836,22	2227055,69	Аналитический метод	0,50	—
5648	428827,72	2227028,08	Аналитический метод	0,50	—
5649	428819,19	2227000,41	Аналитический метод	0,50	—
5650	428810,54	2226972,34	Аналитический метод	0,50	—
5651	428801,87	2226944,18	Аналитический метод	0,50	—
5652	428793,05	2226915,55	Аналитический метод	0,50	—
5653	428806,47	2226909,80	Аналитический метод	0,50	—
5654	428820,07	2226903,97	Аналитический метод	0,50	—
5655	428829,06	2226932,13	Аналитический метод	0,50	—

ОПИСАНИЕ МЕСТОПОЛОЖЕНИЯ ГРАНИЦ Ж-КСТ. МАЙКОП

(наименование объекта, местоположение границ которого описано (далее – объект))

Сведения о местоположении границ объекта

1	2	3	4	5	6
5641	428838,01	2226960,18	Аналитический метод	0,50	—
5656	430052,60	2225567,71	Аналитический метод	0,50	—
5657	430056,18	2225568,19	Аналитический метод	0,50	—
5658	430069,99	2225569,74	Аналитический метод	0,50	—
5659	430074,55	2225570,16	Аналитический метод	0,50	—
5660	430079,88	2225571,98	Аналитический метод	0,50	—
5661	430127,61	2225582,51	Аналитический метод	0,50	—
5662	430148,69	2225584,98	Аналитический метод	0,50	—
5663	430172,50	2225603,13	Аналитический метод	0,50	—
5664	430181,89	2225606,36	Аналитический метод	0,50	—
5665	430175,37	2225630,18	Аналитический метод	0,50	—
5666	430170,85	2225646,60	Аналитический метод	0,50	—
5667	430157,07	2225628,54	Аналитический метод	0,50	—
5668	430153,46	2225628,32	Аналитический метод	0,50	—
5669	430144,05	2225629,53	Аналитический метод	0,50	—
5670	430138,91	2225629,53	Аналитический метод	0,50	—
5671	430125,72	2225625,34	Аналитический метод	0,50	—
5672	430108,62	2225619,73	Аналитический метод	0,50	—
5673	430107,06	2225619,12	Аналитический метод	0,50	—
5674	430089,08	2225613,06	Аналитический метод	0,50	—
5675	430077,85	2225606,14	Аналитический метод	0,50	—
5676	430064,27	2225594,32	Аналитический метод	0,50	—
5677	430059,86	2225591,81	Аналитический метод	0,50	—
5678	430056,35	2225589,42	Аналитический метод	0,50	—

ОПИСАНИЕ МЕСТОПОЛОЖЕНИЯ ГРАНИЦ Ж-КСТ. МАЙКОП

(наименование объекта, местоположение границ которого описано (далее – объект))

Сведения о местоположении границ объекта

1	2	3	4	5	6
5679	430051,71	2225587,69	Аналитический метод	0,50	—
5680	430017,86	2225579,26	Аналитический метод	0,50	—
5681	430014,58	2225578,29	Аналитический метод	0,50	—
5682	430011,75	2225579,52	Аналитический метод	0,50	—
5683	430008,88	2225578,26	Аналитический метод	0,50	—
5684	430010,14	2225575,69	Аналитический метод	0,50	—
5685	430011,02	2225573,49	Аналитический метод	0,50	—
5686	430013,67	2225571,86	Аналитический метод	0,50	—
5687	430015,81	2225571,01	Аналитический метод	0,50	—
5688	430019,54	2225569,70	Аналитический метод	0,50	—
5689	430021,34	2225569,19	Аналитический метод	0,50	—
5690	430022,78	2225568,78	Аналитический метод	0,50	—
5691	430025,20	2225568,43	Аналитический метод	0,50	—
5692	430032,00	2225568,21	Аналитический метод	0,50	—
5693	430038,70	2225568,67	Аналитический метод	0,50	—
5694	430045,39	2225569,03	Аналитический метод	0,50	—
5656	430052,60	2225567,71	Аналитический метод	0,50	—
5695	429858,73	2225924,73	Аналитический метод	0,50	—
5696	429875,40	2225930,02	Аналитический метод	0,50	—
5697	429876,00	2225930,19	Аналитический метод	0,50	—
5698	429894,76	2225934,25	Аналитический метод	0,50	—
5699	429901,01	2225935,79	Аналитический метод	0,50	—
5700	429918,49	2225940,10	Аналитический метод	0,50	—
5701	429931,42	2225943,28	Аналитический метод	0,50	—

ОПИСАНИЕ МЕСТОПОЛОЖЕНИЯ ГРАНИЦ Ж-КСТ. МАЙКОП

(наименование объекта, местоположение границ которого описано (далее – объект))

Сведения о местоположении границ объекта

1	2	3	4	5	6
5702	429930,92	2225946,98	Аналитический метод	0,50	—
5703	429935,32	2225947,48	Аналитический метод	0,50	—
5704	429934,00	2225959,23	Аналитический метод	0,50	—
5705	429932,39	2225973,63	Аналитический метод	0,50	—
5706	429887,89	2225959,41	Аналитический метод	0,50	—
5707	429869,13	2225953,44	Аналитический метод	0,50	—
5708	429853,83	2225948,55	Аналитический метод	0,50	—
5709	429840,50	2225944,31	Аналитический метод	0,50	—
5710	429826,88	2225939,97	Аналитический метод	0,50	—
5711	429823,69	2225938,95	Аналитический метод	0,50	—
5712	429811,62	2225935,10	Аналитический метод	0,50	—
5713	429798,79	2225931,01	Аналитический метод	0,50	—
5714	429782,66	2225925,87	Аналитический метод	0,50	—
5715	429764,68	2225920,14	Аналитический метод	0,50	—
5716	429775,88	2225896,09	Аналитический метод	0,50	—
5717	429790,45	2225902,96	Аналитический метод	0,50	—
5718	429806,61	2225908,12	Аналитический метод	0,50	—
5719	429817,99	2225911,73	Аналитический метод	0,50	—
5720	429829,10	2225915,27	Аналитический метод	0,50	—
5721	429833,00	2225916,52	Аналитический метод	0,50	—
5722	429845,44	2225920,49	Аналитический метод	0,50	—
5695	429858,73	2225924,73	Аналитический метод	0,50	—
5723	429861,13	2225895,94	Аналитический метод	0,50	—
5724	429877,37	2225900,24	Аналитический метод	0,50	—

ОПИСАНИЕ МЕСТОПОЛОЖЕНИЯ ГРАНИЦ Ж-КСТ. МАЙКОП

(наименование объекта, местоположение границ которого описано (далее – объект))

Сведения о местоположении границ объекта

1	2	3	4	5	6
5725	429893,12	2225904,42	Аналитический метод	0,50	—
5726	429924,83	2225918,55	Аналитический метод	0,50	—
5727	429917,72	2225937,05	Аналитический метод	0,50	—
5728	429886,19	2225930,95	Аналитический метод	0,50	—
5729	429871,06	2225925,94	Аналитический метод	0,50	—
5730	429853,89	2225920,02	Аналитический метод	0,50	—
5731	429822,08	2225910,30	Аналитический метод	0,50	—
5732	429808,45	2225906,97	Аналитический метод	0,50	—
5733	429791,43	2225899,57	Аналитический метод	0,50	—
5734	429777,26	2225893,52	Аналитический метод	0,50	—
5735	429761,97	2225921,56	Аналитический метод	0,50	—
5736	429765,69	2225923,30	Аналитический метод	0,50	—
5737	429762,62	2225929,53	Аналитический метод	0,50	—
5738	429771,33	2225932,20	Аналитический метод	0,50	—
5739	429785,51	2225936,75	Аналитический метод	0,50	—
5740	429806,71	2225939,68	Аналитический метод	0,50	—
5741	429823,19	2225944,77	Аналитический метод	0,50	—
5742	429837,78	2225949,28	Аналитический метод	0,50	—
5743	429853,15	2225954,03	Аналитический метод	0,50	—
5744	429869,12	2225958,98	Аналитический метод	0,50	—
5745	429884,66	2225963,76	Аналитический метод	0,50	—
5746	429898,73	2225968,13	Аналитический метод	0,50	—
5747	429911,11	2225972,00	Аналитический метод	0,50	—
5748	429920,80	2225976,11	Аналитический метод	0,50	—
5749	429922,54	2225976,66	Аналитический метод	0,50	—

ОПИСАНИЕ МЕСТОПОЛОЖЕНИЯ ГРАНИЦ Ж-КСТ. МАЙКОП

(наименование объекта, местоположение границ которого описано (далее – объект))

Сведения о местоположении границ объекта

1	2	3	4	5	6
5750	429930,16	2225982,79	Аналитический метод	0,50	—
5751	429931,33	2225984,49	Аналитический метод	0,50	—
5752	429930,81	2225988,76	Аналитический метод	0,50	—
5753	429927,99	2226007,76	Аналитический метод	0,50	—
5754	429926,23	2226019,63	Аналитический метод	0,50	—
5755	429903,19	2226010,37	Аналитический метод	0,50	—
5756	429885,92	2226003,36	Аналитический метод	0,50	—
5757	429872,91	2225997,27	Аналитический метод	0,50	—
5758	429858,17	2225990,34	Аналитический метод	0,50	—
5759	429854,79	2225988,76	Аналитический метод	0,50	—
5760	429846,04	2225982,39	Аналитический метод	0,50	—
5761	429844,69	2225981,75	Аналитический метод	0,50	—
5762	429832,50	2225975,90	Аналитический метод	0,50	—
5763	429829,80	2225975,45	Аналитический метод	0,50	—
5764	429814,20	2225972,89	Аналитический метод	0,50	—
5765	429797,63	2225970,14	Аналитический метод	0,50	—
5766	429775,64	2225962,87	Аналитический метод	0,50	—
5767	429761,45	2225957,26	Аналитический метод	0,50	—
5768	429744,05	2225950,38	Аналитический метод	0,50	—
5769	429725,76	2225943,16	Аналитический метод	0,50	—
5770	429716,95	2225941,62	Аналитический метод	0,50	—
5771	429713,01	2225945,51	Аналитический метод	0,50	—
5772	429704,89	2225942,65	Аналитический метод	0,50	—
5773	429688,47	2225927,88	Аналитический метод	0,50	—
5774	429703,12	2225912,99	Аналитический метод	0,50	—

ОПИСАНИЕ МЕСТОПОЛОЖЕНИЯ ГРАНИЦ Ж-КСТ. МАЙКОП

(наименование объекта, местоположение границ которого описано (далее – объект))

Сведения о местоположении границ объекта

1	2	3	4	5	6
5775	429715,08	2225902,45	Аналитический метод	0,50	—
5776	429725,29	2225892,37	Аналитический метод	0,50	—
5777	429733,81	2225881,86	Аналитический метод	0,50	—
5778	429743,26	2225873,66	Аналитический метод	0,50	—
5779	429755,72	2225866,17	Аналитический метод	0,50	—
5780	429756,77	2225866,16	Аналитический метод	0,50	—
5781	429766,35	2225866,07	Аналитический метод	0,50	—
5782	429770,86	2225863,11	Аналитический метод	0,50	—
5783	429788,84	2225867,58	Аналитический метод	0,50	—
5784	429792,40	2225870,06	Аналитический метод	0,50	—
5785	429796,23	2225873,37	Аналитический метод	0,50	—
5786	429801,15	2225878,58	Аналитический метод	0,50	—
5787	429803,04	2225880,91	Аналитический метод	0,50	—
5788	429815,30	2225884,31	Аналитический метод	0,50	—
5789	429829,75	2225888,37	Аналитический метод	0,50	—
5790	429845,09	2225891,76	Аналитический метод	0,50	—
5723	429861,13	2225895,94	Аналитический метод	0,50	—
5791	428722,90	2226767,04	Аналитический метод	0,50	—
5792	428728,02	2226778,66	Аналитический метод	0,50	—
5793	428733,99	2226792,01	Аналитический метод	0,50	—
5794	428738,90	2226806,60	Аналитический метод	0,50	—
5795	428742,31	2226816,72	Аналитический метод	0,50	—
5796	428746,35	2226829,56	Аналитический метод	0,50	—
5797	428757,67	2226853,46	Аналитический метод	0,50	—

ОПИСАНИЕ МЕСТОПОЛОЖЕНИЯ ГРАНИЦ Ж-КСТ. МАЙКОП

(наименование объекта, местоположение границ которого описано (далее – объект))

Сведения о местоположении границ объекта

1	2	3	4	5	6
5798	428762,88	2226867,95	Аналитический метод	0,50	—
5799	428777,27	2226907,98	Аналитический метод	0,50	—
5800	428769,86	2226910,90	Аналитический метод	0,50	—
5801	428753,38	2226874,92	Аналитический метод	0,50	—
5802	428725,89	2226887,56	Аналитический метод	0,50	—
5803	428743,32	2226923,38	Аналитический метод	0,50	—
5804	428684,86	2226949,66	Аналитический метод	0,50	—
5805	428682,60	2226944,02	Аналитический метод	0,50	—
5806	428670,20	2226913,06	Аналитический метод	0,50	—
5807	428657,92	2226882,40	Аналитический метод	0,50	—
5808	428670,85	2226877,78	Аналитический метод	0,50	—
5809	428671,37	2226875,52	Аналитический метод	0,50	—
5810	428665,35	2226860,00	Аналитический метод	0,50	—
5811	428660,09	2226844,99	Аналитический метод	0,50	—
5812	428654,77	2226829,62	Аналитический метод	0,50	—
5813	428649,50	2226815,48	Аналитический метод	0,50	—
5814	428643,99	2226800,32	Аналитический метод	0,50	—
5815	428639,66	2226789,05	Аналитический метод	0,50	—
5816	428634,12	2226773,99	Аналитический метод	0,50	—
5817	428632,69	2226770,17	Аналитический метод	0,50	—
5818	428633,50	2226768,30	Аналитический метод	0,50	—
5819	428632,53	2226765,37	Аналитический метод	0,50	—
5820	428630,68	2226764,72	Аналитический метод	0,50	—
5821	428629,23	2226760,76	Аналитический метод	0,50	—
5822	428623,16	2226745,98	Аналитический метод	0,50	—

ОПИСАНИЕ МЕСТОПОЛОЖЕНИЯ ГРАНИЦ Ж-КСТ. МАЙКОП

(наименование объекта, местоположение границ которого описано (далее – объект))

Сведения о местоположении границ объекта

1	2	3	4	5	6
5823	428617,95	2226731,14	Аналитический метод	0,50	—
5824	428614,37	2226720,30	Аналитический метод	0,50	—
5825	428615,42	2226718,44	Аналитический метод	0,50	—
5826	428609,97	2226714,39	Аналитический метод	0,50	—
5827	428600,76	2226708,15	Аналитический метод	0,50	—
5828	428585,14	2226697,59	Аналитический метод	0,50	—
5829	428595,85	2226670,88	Аналитический метод	0,50	—
5830	428632,69	2226660,30	Аналитический метод	0,50	—
5831	428649,61	2226652,34	Аналитический метод	0,50	—
5832	428658,62	2226677,21	Аналитический метод	0,50	—
5833	428661,53	2226684,39	Аналитический метод	0,50	—
5834	428669,70	2226694,66	Аналитический метод	0,50	—
5835	428673,84	2226701,03	Аналитический метод	0,50	—
5836	428687,19	2226719,88	Аналитический метод	0,50	—
5837	428700,64	2226742,91	Аналитический метод	0,50	—
5838	428715,31	2226756,53	Аналитический метод	0,50	—
5791	428722,90	2226767,04	Аналитический метод	0,50	—
5839	428832,48	2226692,45	Аналитический метод	0,50	—
5840	428844,17	2226720,06	Аналитический метод	0,50	—
5841	428851,98	2226739,38	Аналитический метод	0,50	—
5842	428861,17	2226756,31	Аналитический метод	0,50	—
5843	428868,75	2226775,16	Аналитический метод	0,50	—
5844	428873,04	2226791,71	Аналитический метод	0,50	—
5845	428855,96	2226802,02	Аналитический метод	0,50	—

ОПИСАНИЕ МЕСТОПОЛОЖЕНИЯ ГРАНИЦ Ж-КСТ. МАЙКОП

(наименование объекта, местоположение границ которого описано (далее – объект))

Сведения о местоположении границ объекта

1	2	3	4	5	6
5846	428848,54	2226790,21	Аналитический метод	0,50	—
5847	428845,28	2226785,03	Аналитический метод	0,50	—
5848	428836,24	2226778,73	Аналитический метод	0,50	—
5849	428833,32	2226779,47	Аналитический метод	0,50	—
5850	428830,04	2226781,04	Аналитический метод	0,50	—
5851	428818,24	2226786,62	Аналитический метод	0,50	—
5852	428806,83	2226760,30	Аналитический метод	0,50	—
5853	428799,69	2226740,00	Аналитический метод	0,50	—
5854	428787,88	2226712,44	Аналитический метод	0,50	—
5855	428775,63	2226684,68	Аналитический метод	0,50	—
5856	428763,47	2226656,60	Аналитический метод	0,50	—
5857	428752,03	2226631,91	Аналитический метод	0,50	—
5858	428780,64	2226633,36	Аналитический метод	0,50	—
5859	428809,07	2226634,35	Аналитический метод	0,50	—
5860	428813,66	2226645,61	Аналитический метод	0,50	—
5861	428820,78	2226664,83	Аналитический метод	0,50	—
5862	428828,52	2226683,07	Аналитический метод	0,50	—
5839	428832,48	2226692,45	Аналитический метод	0,50	—

3. Сведения о характерных точках части (частей) границы объекта

Обозначение характерных точек части границы	Координаты, м		Метод определения координат характерной точки	Средняя квадратическая погрешность положения характерной точки (M_t), м	Описание обозначения точки на местности (при наличии)
	X	Y			
1	2	3	4	5	6
Часть №					

ОПИСАНИЕ МЕСТОПОЛОЖЕНИЯ ГРАНИЦ Ж-КСТ. МАЙКОП

(наименование объекта, местоположение границ которого описано (далее – объект))

Сведения о местоположении измененных (уточненных) границ объекта

1. Система координат *МСК-23, зона 2*

2. Сведения о характерных точках границ объекта

Обозначение характерных точек границ	Существующие координаты, м		Измененные (уточненные) координаты, м		Метод определения координат характерной точки	Средняя квадратическая погрешность положения характерной точки (M_t), м	Описание обозначения точки на местности (при наличии)
	X	Y	X	Y			
1	2	3	4	5	6	7	8
—	—	—	—	—	—	—	—

3. Сведения о характерных точках части (частей) границы объекта

Часть №

Обозначение характерных точек границ	Существующие координаты, м		Измененные (уточненные) координаты, м		Метод определения координат характерной точки	Средняя квадратическая погрешность положения характерной точки (M_t), м	Описание обозначения точки на местности (при наличии)
	X	Y	X	Y			
1	2	3	4	5	6	7	8
—	—	—	—	—	—	—	—

ОПИСАНИЕ МЕСТОПОЛОЖЕНИЯ ГРАНИЦ Ж-КСТ. МАЙКОП

(наименование объекта, местоположение границ которого описано (далее – объект))

План границ объекта

Основной лист

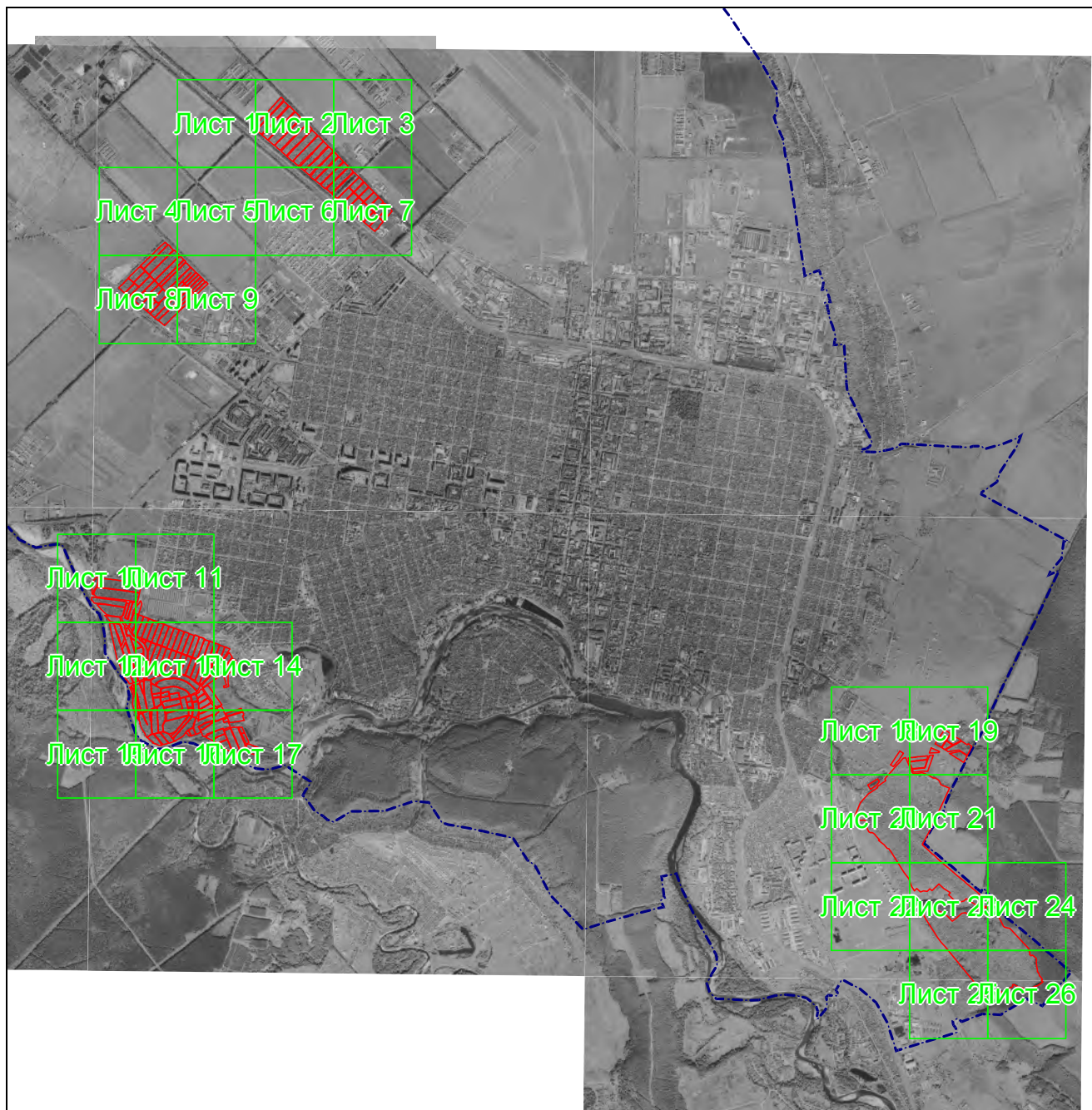

Масштаб 1: 62919

Используемые условные знаки и обозначения:



— область выносного листа,

23

— номер выносного листа.

Остальные используемые условные знаки и обозначения приведены на отдельной странице в конце раздела.

Подпись

Рыбова В. П. Дата 15 декабря 2022 г.

Место для оттиска печати (при наличии) лица, составившего описание местоположения границ объекта

ОПИСАНИЕ МЕСТОПОЛОЖЕНИЯ ГРАНИЦ Ж-КСТ. МАЙКОП

(наименование объекта, местоположение границ которого описано (далее – объект))

План границ объекта

Выносной лист №1



Масштаб 1:5000

Используемые условные знаки и обозначения приведены на отдельной странице в конце раздела.

Подпись *Рыбова В. П.* Дата 15 декабря 2022 г.

Место для оттиска печати (при наличии) лица, составившего описание местоположения границ объекта

ОПИСАНИЕ МЕСТОПОЛОЖЕНИЯ ГРАНИЦ Ж-КСТ. МАЙКОП

(наименование объекта, местоположение границ которого описано (далее – объект))

План границ объекта

Выносной лист №2



Масштаб 1:5000

Используемые условные знаки и обозначения приведены на отдельной странице в конце раздела.

Подпись *Рыбова В. П.* Дата 15 декабря 2022 г.

Место для оттиска печати (при наличии) лица, составившего описание местоположения границ объекта

ОПИСАНИЕ МЕСТОПОЛОЖЕНИЯ ГРАНИЦ Ж-КСТ. МАЙКОП

(наименование объекта, местоположение границ которого описано (далее – объект))

План границ объекта

Выносной лист №3



Масштаб 1:5000

Используемые условные знаки и обозначения приведены на отдельной странице в конце раздела.

Подпись *Рыбова В. П.* Дата 15 декабря 2022 г.

Место для оттиска печати (при наличии) лица, составившего описание местоположения границ объекта

ОПИСАНИЕ МЕСТОПОЛОЖЕНИЯ ГРАНИЦ Ж-КСТ. МАЙКОП

(наименование объекта, местоположение границ которого описано (далее – объект))

План границ объекта

Выносной лист №4



Масштаб 1:5000

Используемые условные знаки и обозначения приведены на отдельной странице в конце раздела.

Подпись *Рыбова В. П.* Дата 15 декабря 2022 г.

Место для оттиска печати (при наличии) лица, составившего описание местоположения границ объекта

ОПИСАНИЕ МЕСТОПОЛОЖЕНИЯ ГРАНИЦ Ж-КСТ. МАЙКОП

(наименование объекта, местоположение границ которого описано (далее – объект))

План границ объекта

Выносной лист №5



Масштаб 1:5000

Используемые условные знаки и обозначения приведены на отдельной странице в конце раздела.

Подпись *Рыбова В. П.* Дата 15 декабря 2022 г.

Место для оттиска печати (при наличии) лица, составившего описание местоположения границ объекта

ОПИСАНИЕ МЕСТОПОЛОЖЕНИЯ ГРАНИЦ Ж-КСТ. МАЙКОП

(наименование объекта, местоположение границ которого описано (далее – объект))

План границ объекта

Выносной лист №6



Масштаб 1:5000

Используемые условные знаки и обозначения приведены на отдельной странице в конце раздела.

Подпись *Рыбова В. П.* Дата 15 декабря 2022 г.

Место для оттиска печати (при наличии) лица, составившего описание местоположения границ объекта

ОПИСАНИЕ МЕСТОПОЛОЖЕНИЯ ГРАНИЦ Ж-КСТ. МАЙКОП

(наименование объекта, местоположение границ которого описано (далее – объект))

План границ объекта

Выносной лист №7



Масштаб 1:5000

Используемые условные знаки и обозначения приведены на отдельной странице в конце раздела.

Подпись *Рыбова В. П.* Дата 15 декабря 2022 г.

Место для оттиска печати (при наличии) лица, составившего описание местоположения границ объекта

ОПИСАНИЕ МЕСТОПОЛОЖЕНИЯ ГРАНИЦ Ж-КСТ. МАЙКОП

(наименование объекта, местоположение границ которого описано (далее – объект))

План границ объекта

Выносной лист №8



Масштаб 1:5000

Используемые условные знаки и обозначения приведены на отдельной странице в конце раздела.

Подпись *Рыбова В. П.* Дата 15 декабря 2022 г.

Место для оттиска печати (при наличии) лица, составившего описание местоположения границ объекта

ОПИСАНИЕ МЕСТОПОЛОЖЕНИЯ ГРАНИЦ Ж-КСТ. МАЙКОП

(наименование объекта, местоположение границ которого описано (далее – объект))

План границ объекта

Выносной лист №9



Масштаб 1:5000

Используемые условные знаки и обозначения приведены на отдельной странице в конце раздела.

Подпись *Рыбова В. П.* Дата 15 декабря 2022 г.

Место для оттиска печати (при наличии) лица, составившего описание местоположения границ объекта

ОПИСАНИЕ МЕСТОПОЛОЖЕНИЯ ГРАНИЦ Ж-КСТ. МАЙКОП

(наименование объекта, местоположение границ которого описано (далее – объект))

План границ объекта

Выносной лист №10



Масштаб 1:5000

Используемые условные знаки и обозначения приведены на отдельной странице в конце раздела.

Подпись *Рыбова В. П.* Дата 15 декабря 2022 г.

Место для оттиска печати (при наличии) лица, составившего описание местоположения границ объекта

ОПИСАНИЕ МЕСТОПОЛОЖЕНИЯ ГРАНИЦ Ж-КСТ. МАЙКОП

(наименование объекта, местоположение границ которого описано (далее – объект))

План границ объекта

Выносной лист №11



Масштаб 1:5000

Используемые условные знаки и обозначения приведены на отдельной странице в конце раздела.

Подпись *Рыбова В. П.* Дата 15 декабря 2022 г.

Место для оттиска печати (при наличии) лица, составившего описание местоположения границ объекта

ОПИСАНИЕ МЕСТОПОЛОЖЕНИЯ ГРАНИЦ Ж-КСТ. МАЙКОП

(наименование объекта, местоположение границ которого описано (далее – объект))

План границ объекта

Выносной лист №12



Масштаб 1:5000

Используемые условные знаки и обозначения приведены на отдельной странице в конце раздела.

Подпись *Рыбова В. П.* Дата 15 декабря 2022 г.

Место для оттиска печати (при наличии) лица, составившего описание местоположения границ объекта

ОПИСАНИЕ МЕСТОПОЛОЖЕНИЯ ГРАНИЦ Ж-КСТ. МАЙКОП

(наименование объекта, местоположение границ которого описано (далее – объект))

План границ объекта

Выносной лист №13



Масштаб 1:5000

Используемые условные знаки и обозначения приведены на отдельной странице в конце раздела.

Подпись *Рыбова В. П.* Дата 15 декабря 2022 г.

Место для оттиска печати (при наличии) лица, составившего описание местоположения границ объекта

ОПИСАНИЕ МЕСТОПОЛОЖЕНИЯ ГРАНИЦ Ж-КСТ. МАЙКОП

(наименование объекта, местоположение границ которого описано (далее – объект))

План границ объекта

Выносной лист №14



Масштаб 1:5000

Используемые условные знаки и обозначения приведены на отдельной странице в конце раздела.

Подпись *Рыбова В. П.* Дата 15 декабря 2022 г.

Место для оттиска печати (при наличии) лица, составившего описание местоположения границ объекта

ОПИСАНИЕ МЕСТОПОЛОЖЕНИЯ ГРАНИЦ Ж-КСТ. МАЙКОП

(наименование объекта, местоположение границ которого описано (далее – объект))

План границ объекта

Выносной лист №15



Масштаб 1:5000

Используемые условные знаки и обозначения приведены на отдельной странице в конце раздела.

Подпись *Рыбова В. П.* Дата 15 декабря 2022 г.

Место для оттиска печати (при наличии) лица, составившего описание местоположения границ объекта

ОПИСАНИЕ МЕСТОПОЛОЖЕНИЯ ГРАНИЦ Ж-КСТ. МАЙКОП

(наименование объекта, местоположение границ которого описано (далее – объект))

План границ объекта

Выносной лист №16



Масштаб 1:5000

Используемые условные знаки и обозначения приведены на отдельной странице в конце раздела.

Подпись *Рыбова В. П.* Дата 15 декабря 2022 г.

Место для оттиска печати (при наличии) лица, составившего описание местоположения границ объекта

ОПИСАНИЕ МЕСТОПОЛОЖЕНИЯ ГРАНИЦ Ж-КСТ. МАЙКОП

(наименование объекта, местоположение границ которого описано (далее – объект))

План границ объекта

Выносной лист №17

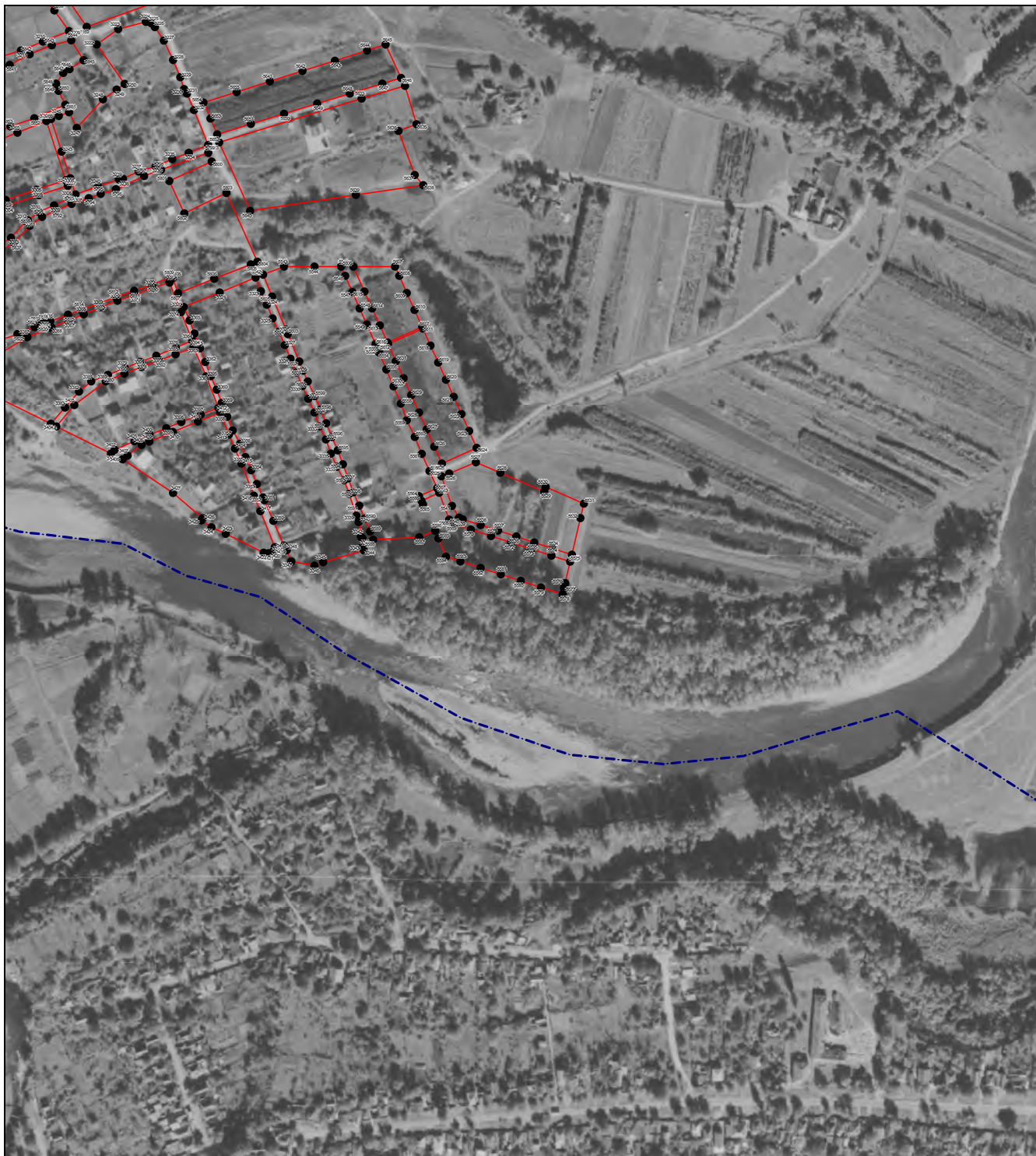

Масштаб 1:5000

Используемые условные знаки и обозначения приведены на отдельной странице в конце раздела.

Подпись *Рыбова В. П.* Дата 15 декабря 2022 г.

Место для оттиска печати (при наличии) лица, составившего описание местоположения границ объекта

ОПИСАНИЕ МЕСТОПОЛОЖЕНИЯ ГРАНИЦ Ж-КСТ. МАЙКОП

(наименование объекта, местоположение границ которого описано (далее – объект))

План границ объекта

Выносной лист №18



Масштаб 1:5000

Используемые условные знаки и обозначения приведены на отдельной странице в конце раздела.

Подпись *Рыбова В. П.* Дата 15 декабря 2022 г.

Место для оттиска печати (при наличии) лица, составившего описание местоположения границ объекта

ОПИСАНИЕ МЕСТОПОЛОЖЕНИЯ ГРАНИЦ Ж-КСТ. МАЙКОП

(наименование объекта, местоположение границ которого описано (далее – объект))

План границ объекта

Выносной лист №19



Масштаб 1:5000

Используемые условные знаки и обозначения приведены на отдельной странице в конце раздела.

Подпись *Рыбова В. П.* Дата 15 декабря 2022 г.

Место для оттиска печати (при наличии) лица, составившего описание местоположения границ объекта

ОПИСАНИЕ МЕСТОПОЛОЖЕНИЯ ГРАНИЦ Ж-КСТ. МАЙКОП

(наименование объекта, местоположение границ которого описано (далее – объект))

План границ объекта

Выносной лист №20



Масштаб 1:5000

Используемые условные знаки и обозначения приведены на отдельной странице в конце раздела.

Подпись *Рыбова В. П.* Дата 15 декабря 2022 г.

Место для оттиска печати (при наличии) лица, составившего описание местоположения границ объекта

ОПИСАНИЕ МЕСТОПОЛОЖЕНИЯ ГРАНИЦ Ж-КСТ. МАЙКОП

(наименование объекта, местоположение границ которого описано (далее – объект))

План границ объекта

Выносной лист №21



Масштаб 1:5000

Используемые условные знаки и обозначения приведены на отдельной странице в конце раздела.

Подпись *Рыбова В. П.* Дата 15 декабря 2022 г.

Место для оттиска печати (при наличии) лица, составившего описание местоположения границ объекта

ОПИСАНИЕ МЕСТОПОЛОЖЕНИЯ ГРАНИЦ Ж-КСТ. МАЙКОП

(наименование объекта, местоположение границ которого описано (далее – объект))

План границ объекта

Выносной лист №22



Масштаб 1:5000

Используемые условные знаки и обозначения приведены на отдельной странице в конце раздела.

Подпись *Рыбова В. П.* Дата 15 декабря 2022 г.

Место для оттиска печати (при наличии) лица, составившего описание местоположения границ объекта

ОПИСАНИЕ МЕСТОПОЛОЖЕНИЯ ГРАНИЦ Ж-КСТ. МАЙКОП

(наименование объекта, местоположение границ которого описано (далее – объект))

План границ объекта

Выносной лист №23

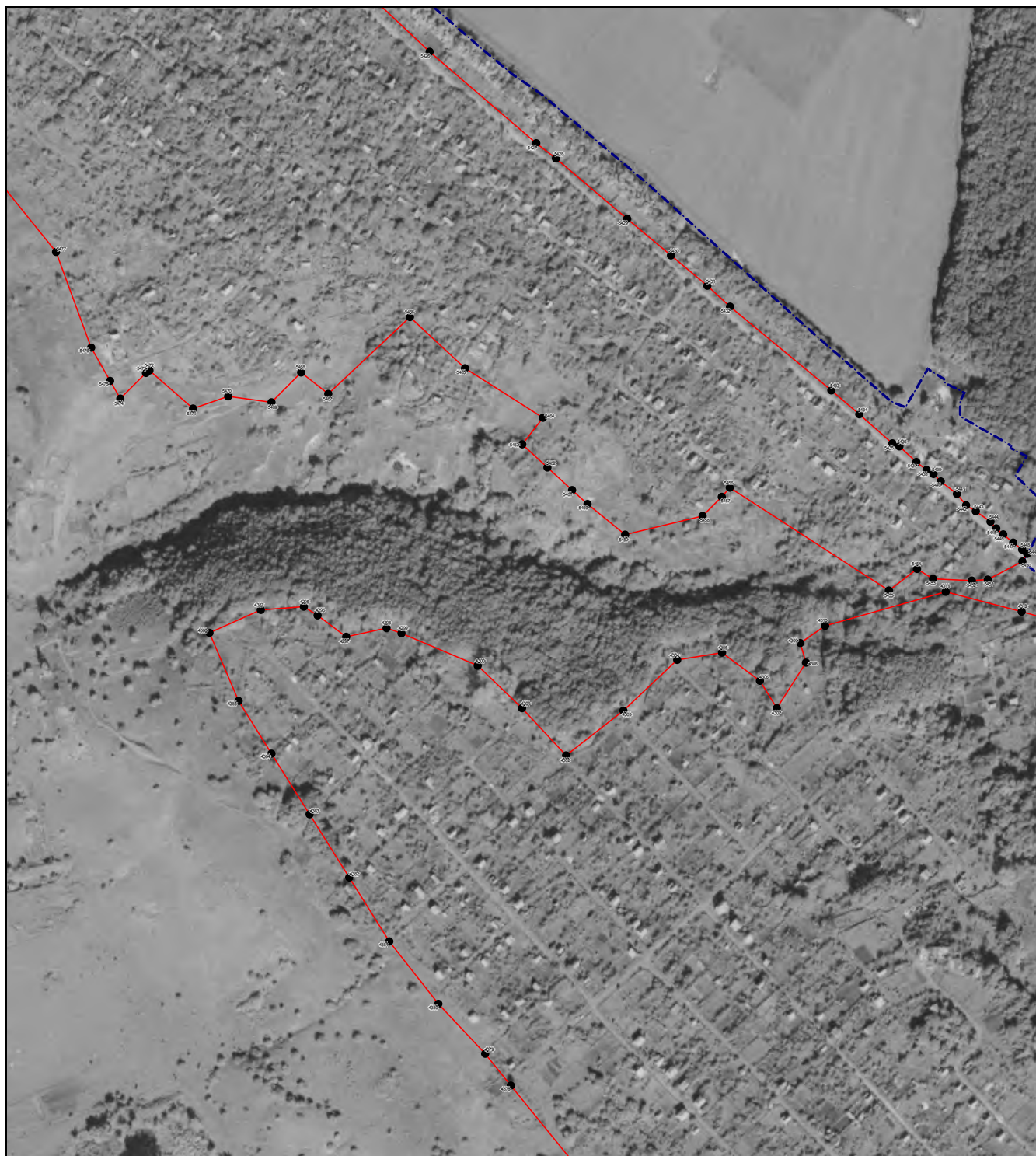

Масштаб 1:5000

Используемые условные знаки и обозначения приведены на отдельной странице в конце раздела.

Подпись *Рыбова В. П.* Дата 15 декабря 2022 г.

Место для оттиска печати (при наличии) лица, составившего описание местоположения границ объекта

ОПИСАНИЕ МЕСТОПОЛОЖЕНИЯ ГРАНИЦ Ж-КСТ. МАЙКОП

(наименование объекта, местоположение границ которого описано (далее – объект))

План границ объекта

Выносной лист №24

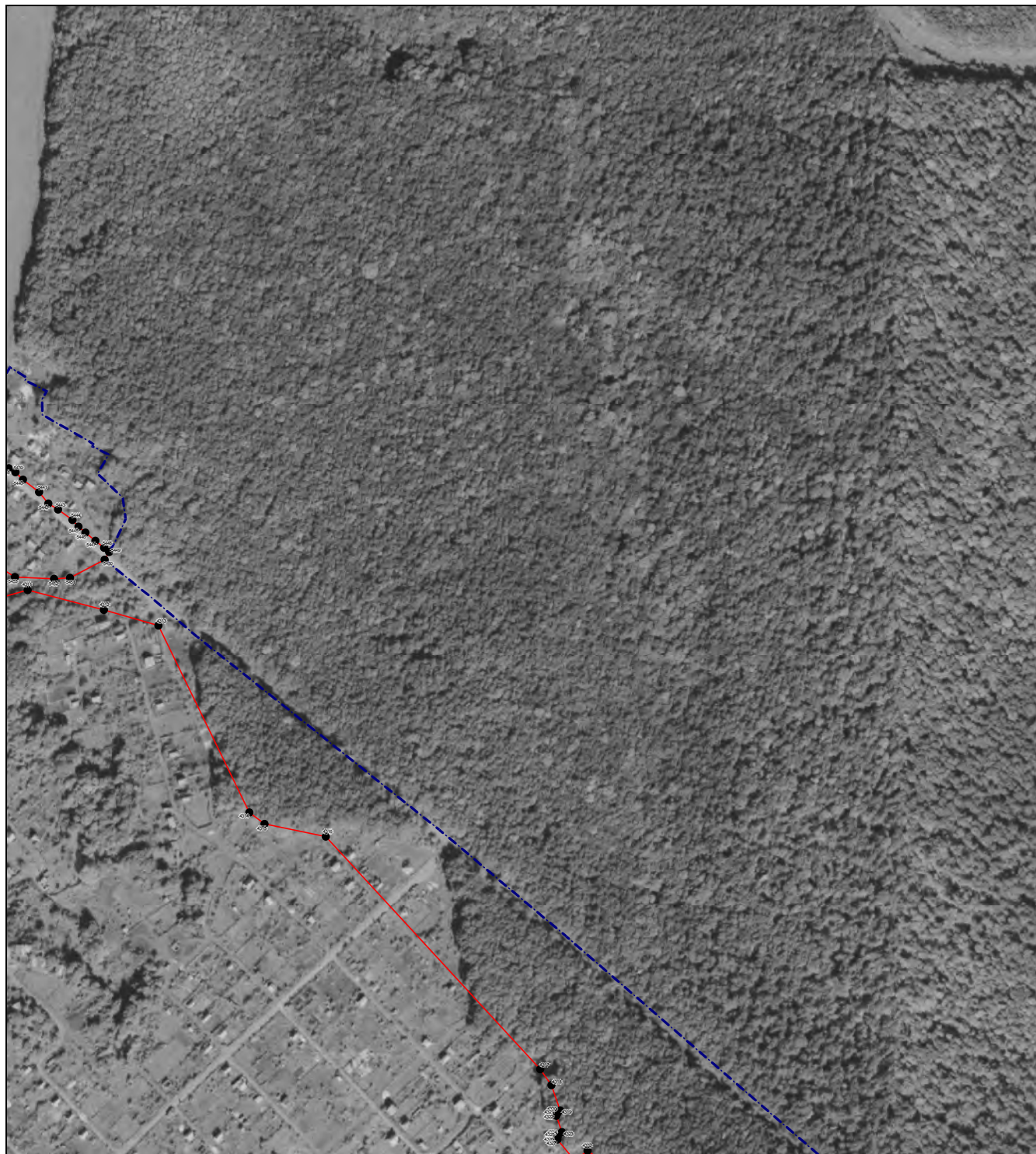

Масштаб 1:5000

Используемые условные знаки и обозначения приведены на отдельной странице в конце раздела.

Подпись Рыбова В. П. Дата 15 декабря 2022 г.

Место для оттиска печати (при наличии) лица, составившего описание местоположения границ объекта

ОПИСАНИЕ МЕСТОПОЛОЖЕНИЯ ГРАНИЦ Ж-КСТ. МАЙКОП

(наименование объекта, местоположение границ которого описано (далее – объект))

План границ объекта

Выносной лист №25



Масштаб 1:5000

Используемые условные знаки и обозначения приведены на отдельной странице в конце раздела.





Подпись *Рыбова В. П.* Дата 15 декабря 2022 г.

Место для оттиска печати (при наличии) лица, составившего описание местоположения границ объекта

**ОПИСАНИЕ МЕСТОПОЛОЖЕНИЯ ГРАНИЦ
Ж-КСТ. МАЙКОП**

(наименование объекта, местоположение границ которого описано (далее – объект))

План границ объекта**Используемые условные знаки и обозначения:**

-  – граница объекта,
-  – установленная граница муниципального образования,
-  – установленная граница населенного пункта,
-  – граница земельного участка,
-  – характерная точка объекта.

ОПИСАНИЕ МЕСТОПОЛОЖЕНИЯ ГРАНИЦ**Ж-КСТ. МАЙКОП**

(наименование объекта)

Прохождение границы		Описание прохождения границы
от точки	до точки	
1	2	3
1	2	По границам земельного участка
2	3	По границам земельного участка
3	4	По границам земельного участка
4	5	По границам земельного участка
5	6	По границам земельного участка
6	7	По границам земельного участка
7	8	По границам земельного участка
8	9	По границам земельного участка
9	10	По границам земельного участка
10	11	По границам земельного участка
11	12	По границам земельного участка
12	13	По границам земельного участка
13	14	По границам земельного участка
14	15	По границам земельного участка
15	16	По границам земельного участка
16	17	По границам земельного участка
17	18	По границам земельного участка
18	19	По границам земельного участка
19	1	По границам земельного участка
20	21	По границам земельного участка
21	22	По границам земельного участка
22	23	По границам земельного участка
23	24	По границам земельного участка
24	25	По границам земельного участка
25	26	По границам земельного участка
26	27	По границам земельного участка
27	28	По границам земельного участка
28	29	По границам земельного участка
29	30	По границам земельного участка
30	31	По границам земельного участка
31	32	По границам земельного участка
32	33	По границам земельного участка
33	34	По границам земельного участка
34	35	По границам земельного участка
35	36	По границам земельного участка
36	37	По границам земельного участка
37	38	По границам земельного участка
38	20	По границам земельного участка
39	40	По границам земельного участка
40	41	По границам земельного участка
41	42	По границам земельного участка
42	43	По границам земельного участка
43	44	По границам земельного участка
44	45	По границам земельного участка
45	46	По границам земельного участка
46	47	По границам земельного участка
47	48	По границам земельного участка
48	49	По границам земельного участка
49	50	По границам земельного участка
50	51	По границам земельного участка
51	52	По границам земельного участка

ОПИСАНИЕ МЕСТОПОЛОЖЕНИЯ ГРАНИЦ**Ж-КСТ. МАЙКОП**

(наименование объекта)

1	2	3
52	53	По границам земельного участка
53	54	По границам земельного участка
54	55	По границам земельного участка
55	56	По границам земельного участка
56	57	По границам земельного участка
57	58	По границам земельного участка
58	39	По границам земельного участка
59	60	По границам земельного участка
60	61	По границам земельного участка
61	62	По границам земельного участка
62	63	По границам земельного участка
63	64	По границам земельного участка
64	65	По границам земельного участка
65	66	По границам земельного участка
66	67	По границам земельного участка
67	68	По границам земельного участка
68	69	По границам земельного участка
69	70	По границам земельного участка
70	71	По границам земельного участка
71	72	По границам земельного участка
72	73	По границам земельного участка
73	74	По границам земельного участка
74	75	По границам земельного участка
75	76	По границам земельного участка
76	77	По границам земельного участка
77	78	По границам земельного участка
78	59	По границам земельного участка
79	80	По границам земельного участка
80	81	По границам земельного участка
81	82	По границам земельного участка
82	83	По границам земельного участка
83	84	По границам земельного участка
84	85	По границам земельного участка
85	86	По границам земельного участка
86	87	По границам земельного участка
87	88	По границам земельного участка
88	89	По границам земельного участка
89	90	По границам земельного участка
90	91	По границам земельного участка
91	92	По границам земельного участка
92	93	По границам земельного участка
93	94	По границам земельного участка
94	95	По границам земельного участка
95	96	По границам земельного участка
96	97	По границам земельного участка
97	98	По границам земельного участка
98	79	По границам земельного участка
99	100	По границам земельного участка
100	101	По границам земельного участка
101	102	По границам земельного участка
102	103	По границам земельного участка
103	104	По границам земельного участка
104	105	По границам земельного участка

ОПИСАНИЕ МЕСТОПОЛОЖЕНИЯ ГРАНИЦ**Ж-КСТ. МАЙКОП**

(наименование объекта)

1	2	3
105	106	По границам земельного участка
106	107	По границам земельного участка
107	108	По границам земельного участка
108	109	По границам земельного участка
109	110	По границам земельного участка
110	111	По границам земельного участка
111	112	По границам земельного участка
112	113	По границам земельного участка
113	114	По границам земельного участка
114	115	По границам земельного участка
115	116	По границам земельного участка
116	117	По границам земельного участка
117	118	По границам земельного участка
118	119	По границам земельного участка
119	99	По границам земельного участка
120	121	По границам земельного участка
121	122	По границам земельного участка
122	123	По границам земельного участка
123	124	По границам земельного участка
124	125	По границам земельного участка
125	126	По границам земельного участка
126	127	По границам земельного участка
127	128	По границам земельного участка
128	129	По границам земельного участка
129	130	По границам земельного участка
130	131	По границам земельного участка
131	132	По границам земельного участка
132	133	По границам земельного участка
133	134	По границам земельного участка
134	135	По границам земельного участка
135	136	По границам земельного участка
136	137	По границам земельного участка
137	138	По границам земельного участка
138	139	По границам земельного участка
139	140	По границам земельного участка
140	141	По границам земельного участка
141	142	По границам земельного участка
142	143	По границам земельного участка
143	120	По границам земельного участка
144	145	По границам земельного участка
145	146	По границам земельного участка
146	147	По границам земельного участка
147	148	По границам земельного участка
148	149	По границам земельного участка
149	150	По границам земельного участка
150	151	По границам земельного участка
151	152	По границам земельного участка
152	153	По границам земельного участка
153	144	По границам земельного участка
154	155	По границам земельного участка
155	156	По границам земельного участка
156	157	По границам земельного участка
157	158	По границам земельного участка

ОПИСАНИЕ МЕСТОПОЛОЖЕНИЯ ГРАНИЦ**Ж-КСТ. МАЙКОП**

(наименование объекта)

1	2	3
158	159	По границам земельного участка
159	160	По границам земельного участка
160	161	По границам земельного участка
161	162	По границам земельного участка
162	163	По границам земельного участка
163	154	По границам земельного участка
164	165	По границам земельного участка
165	166	По границам земельного участка
166	167	По границам земельного участка
167	168	По границам земельного участка
168	169	По границам земельного участка
169	170	По границам земельного участка
170	171	По границам земельного участка
171	172	По границам земельного участка
172	173	По границам земельного участка
173	174	По границам земельного участка
174	175	По границам земельного участка
175	176	По границам земельного участка
176	177	По границам земельного участка
177	178	По границам земельного участка
178	179	По границам земельного участка
179	180	По границам земельного участка
180	164	По границам земельного участка
181	182	По границам земельного участка
182	183	По границам земельного участка
183	184	По границам земельного участка
184	185	По границам земельного участка
185	186	По границам земельного участка
186	187	По границам земельного участка
187	188	По границам земельного участка
188	189	По границам земельного участка
189	190	По границам земельного участка
190	191	По границам земельного участка
191	192	По границам земельного участка
192	193	По границам земельного участка
193	194	По границам земельного участка
194	195	По границам земельного участка
195	196	По границам земельного участка
196	197	По границам земельного участка
197	198	По границам земельного участка
198	199	По границам земельного участка
199	200	По границам земельного участка
200	181	По границам земельного участка
201	202	По границам земельного участка
202	203	По границам земельного участка
203	204	По границам земельного участка
204	205	По границам земельного участка
205	206	По границам земельного участка
206	207	По границам земельного участка
207	208	По границам земельного участка
208	209	По границам земельного участка
209	210	По границам земельного участка
210	211	По границам земельного участка

ОПИСАНИЕ МЕСТОПОЛОЖЕНИЯ ГРАНИЦ**Ж-КСТ. МАЙКОП**

(наименование объекта)

1	2	3
211	212	По границам земельного участка
212	213	По границам земельного участка
213	214	По границам земельного участка
214	215	По границам земельного участка
215	216	По границам земельного участка
216	217	По границам земельного участка
217	218	По границам земельного участка
218	219	По границам земельного участка
219	201	По границам земельного участка
220	221	По границам земельного участка
221	222	По границам земельного участка
222	223	По границам земельного участка
223	224	По границам земельного участка
224	225	По границам земельного участка
225	226	По границам земельного участка
226	227	По границам земельного участка
227	228	По границам земельного участка
228	229	По границам земельного участка
229	230	По границам земельного участка
230	231	По границам земельного участка
231	232	По границам земельного участка
232	233	По границам земельного участка
233	234	По границам земельного участка
234	235	По границам земельного участка
235	236	По границам земельного участка
236	237	По границам земельного участка
237	238	По границам земельного участка
238	220	По границам земельного участка
239	240	По границам земельного участка
240	241	По границам земельного участка
241	242	По границам земельного участка
242	243	По границам земельного участка
243	244	По границам земельного участка
244	245	По границам земельного участка
245	246	По границам земельного участка
246	247	По границам земельного участка
247	248	По границам земельного участка
248	249	По границам земельного участка
249	250	По границам земельного участка
250	251	По границам земельного участка
251	252	По границам земельного участка
252	253	По границам земельного участка
253	254	По границам земельного участка
254	255	По границам земельного участка
255	256	По границам земельного участка
256	257	По границам земельного участка
257	239	По границам земельного участка
258	259	По границам земельного участка
259	260	По границам земельного участка
260	261	По границам земельного участка
261	262	По границам земельного участка
262	263	По границам земельного участка
263	264	По границам земельного участка

ОПИСАНИЕ МЕСТОПОЛОЖЕНИЯ ГРАНИЦ**Ж-КСТ. МАЙКОП**

(наименование объекта)

1	2	3
264	265	По границам земельного участка
265	266	По границам земельного участка
266	267	По границам земельного участка
267	268	По границам земельного участка
268	269	По границам земельного участка
269	270	По границам земельного участка
270	271	По границам земельного участка
271	272	По границам земельного участка
272	273	По границам земельного участка
273	274	По границам земельного участка
274	275	По границам земельного участка
275	276	По границам земельного участка
276	277	По границам земельного участка
277	258	По границам земельного участка
278	279	По границам земельного участка
279	280	По границам земельного участка
280	281	По границам земельного участка
281	282	По границам земельного участка
282	283	По границам земельного участка
283	284	По границам земельного участка
284	285	По границам земельного участка
285	286	По границам земельного участка
286	287	По границам земельного участка
287	288	По границам земельного участка
288	289	По границам земельного участка
289	290	По границам земельного участка
290	291	По границам земельного участка
291	292	По границам земельного участка
292	293	По границам земельного участка
293	294	По границам земельного участка
294	295	По границам земельного участка
295	296	По границам земельного участка
296	297	По границам земельного участка
297	298	По границам земельного участка
298	299	По границам земельного участка
299	300	По границам земельного участка
300	278	По границам земельного участка
301	302	По границам земельного участка
302	303	По границам земельного участка
303	304	По границам земельного участка
304	305	По границам земельного участка
305	306	По границам земельного участка
306	307	По границам земельного участка
307	308	По границам земельного участка
308	309	По границам земельного участка
309	310	По границам земельного участка
310	311	По границам земельного участка
311	312	По границам земельного участка
312	313	По границам земельного участка
313	314	По границам земельного участка
314	315	По границам земельного участка
315	316	По границам земельного участка
316	317	По границам земельного участка
317	318	По границам земельного участка

ОПИСАНИЕ МЕСТОПОЛОЖЕНИЯ ГРАНИЦ**Ж-КСТ. МАЙКОП**

(наименование объекта)

1	2	3
978	979	По границам земельного участка
979	980	По границам земельного участка
980	920	По границам земельного участка
981	982	По границам земельного участка
982	983	По границам земельного участка
983	984	По границам земельного участка
984	985	По границам земельного участка
985	986	По границам земельного участка
986	987	По границам земельного участка
987	988	По границам земельного участка
988	989	По границам земельного участка
989	990	По границам земельного участка
990	991	По границам земельного участка
991	992	По границам земельного участка
992	993	По границам земельного участка
993	994	По границам земельного участка
994	995	По границам земельного участка
995	996	По границам земельного участка
996	997	По границам земельного участка
997	998	По границам земельного участка
998	999	По границам земельного участка
999	1000	По границам земельного участка
1000	1001	По границам земельного участка
1001	1002	По границам земельного участка
1002	1003	По границам земельного участка
1003	1004	По границам земельного участка
1004	1005	По границам земельного участка
1005	1006	По границам земельного участка
1006	1007	По границам земельного участка
1007	1008	По границам земельного участка
1008	1009	По границам земельного участка
1009	1010	По границам земельного участка
1010	1011	По границам земельного участка
1011	1012	По границам земельного участка
1012	1013	По границам земельного участка
1013	1014	По границам земельного участка
1014	1015	По границам земельного участка
1015	1016	По границам земельного участка
1016	1017	По границам земельного участка
1017	1018	По границам земельного участка
1018	1019	По границам земельного участка
1019	1020	По границам земельного участка
1020	1021	По границам земельного участка
1021	1022	По границам земельного участка
1022	1023	По границам земельного участка
1023	1024	По границам земельного участка
1024	1025	По границам земельного участка
1025	1026	По границам земельного участка
1026	1027	По границам земельного участка
1027	1028	По границам земельного участка
1028	1029	По границам земельного участка
1029	1030	По границам земельного участка
1030	1031	По границам земельного участка
1031	1032	По границам земельного участка
1032	1033	По границам земельного участка

ОПИСАНИЕ МЕСТОПОЛОЖЕНИЯ ГРАНИЦ**Ж-КСТ. МАЙКОП**

(наименование объекта)

1	2	3
1791	1792	По границам земельного участка
1792	1793	По границам земельного участка
1793	1794	По границам земельного участка
1794	1761	По границам земельного участка
1795	1796	По границам земельного участка
1796	1797	По границам земельного участка
1797	1798	По границам земельного участка
1798	1799	По границам земельного участка
1799	1800	По границам земельного участка
1800	1801	По границам земельного участка
1801	1802	По границам земельного участка
1802	1803	По границам земельного участка
1803	1804	По границам земельного участка
1804	1805	По границам земельного участка
1805	1806	По границам земельного участка
1806	1807	По границам земельного участка
1807	1808	По границам земельного участка
1808	1809	По границам земельного участка
1809	1810	По границам земельного участка
1810	1811	По границам земельного участка
1811	1812	По границам земельного участка
1812	1813	По границам земельного участка
1813	1814	По границам земельного участка
1814	1815	По границам земельного участка
1815	1816	По границам земельного участка
1816	1817	По границам земельного участка
1817	1818	По границам земельного участка
1818	1819	По границам земельного участка
1819	1820	По границам земельного участка
1820	1821	По границам земельного участка
1821	1822	По границам земельного участка
1822	1823	По границам земельного участка
1823	1824	По границам земельного участка
1824	1825	По границам земельного участка
1825	1795	По границам земельного участка
1826	1827	По границам земельного участка
1827	1828	По границам земельного участка
1828	1829	По границам земельного участка
1829	1830	По границам земельного участка
1830	1831	По границам земельного участка
1831	1832	По границам земельного участка
1832	1833	По границам земельного участка
1833	1834	По границам земельного участка
1834	1835	По границам земельного участка
1835	1836	По границам земельного участка
1836	1837	По границам земельного участка
1837	1838	По границам земельного участка
1838	1839	По границам земельного участка
1839	1840	По границам земельного участка
1840	1841	По границам земельного участка
1841	1842	По границам земельного участка
1842	1843	По границам земельного участка
1843	1844	По границам земельного участка
1844	1845	По границам земельного участка

ОПИСАНИЕ МЕСТОПОЛОЖЕНИЯ ГРАНИЦ**Ж-КСТ. МАЙКОП**

(наименование объекта)

1	2	3
2008	2009	По границам земельного участка
2009	2010	По границам земельного участка
2010	2011	По границам земельного участка
2011	2012	По границам земельного участка
2012	2013	По границам земельного участка
2013	2014	По границам земельного участка
2014	2015	По границам земельного участка
2015	2016	По границам земельного участка
2016	2017	По границам земельного участка
2017	2018	По границам земельного участка
2018	2019	По границам земельного участка
2019	1990	По границам земельного участка
2020	2021	По границам земельного участка
2021	2022	По границам земельного участка
2022	2023	По границам земельного участка
2023	2024	По границам земельного участка
2024	2025	По границам земельного участка
2025	2026	По границам земельного участка
2026	2027	По границам земельного участка
2027	2028	По границам земельного участка
2028	2029	По границам земельного участка
2029	2030	По границам земельного участка
2030	2031	По границам земельного участка
2031	2032	По границам земельного участка
2032	2033	По границам земельного участка
2033	2034	По границам земельного участка
2034	2035	По границам земельного участка
2035	2036	По границам земельного участка
2036	2037	По границам земельного участка
2037	2038	По границам земельного участка
2038	2039	По границам земельного участка
2039	2040	По границам земельного участка
2040	2041	По границам земельного участка
2041	2042	По границам земельного участка
2042	2043	По границам земельного участка
2043	2044	По границам земельного участка
2044	2045	По границам земельного участка
2045	2046	По границам земельного участка
2046	2047	По границам земельного участка
2047	2048	По границам земельного участка
2048	2049	По границам земельного участка
2049	2050	По границам земельного участка
2050	2020	По границам земельного участка
2051	2052	По границам земельного участка
2052	2053	По границам земельного участка
2053	2054	По границам земельного участка
2054	2055	По границам земельного участка
2055	2056	По границам земельного участка
2056	2057	По границам земельного участка
2057	2058	По границам земельного участка
2058	2059	По границам земельного участка
2059	2060	По границам земельного участка
2060	2061	По границам земельного участка
2061	2062	По границам земельного участка

ОПИСАНИЕ МЕСТОПОЛОЖЕНИЯ ГРАНИЦ**Ж-КСТ. МАЙКОП**

(наименование объекта)

1	2	3
2335	2336	По границам земельного участка
2336	2337	По границам земельного участка
2337	2338	По границам земельного участка
2338	2339	По границам земельного участка
2339	2340	По границам земельного участка
2340	2325	По границам земельного участка
2341	2342	По границам земельного участка
2342	2343	По границам земельного участка
2343	2344	По границам земельного участка
2344	2345	По границам земельного участка
2345	2346	По границам земельного участка
2346	2347	По границам земельного участка
2347	2348	По границам земельного участка
2348	2349	По границам земельного участка
2349	2350	По границам земельного участка
2350	2351	По границам земельного участка
2351	2352	По границам земельного участка
2352	2353	По границам земельного участка
2353	2354	По границам земельного участка
2354	2355	По границам земельного участка
2355	2341	По границам земельного участка
2356	2357	По границам земельного участка
2357	2358	По границам земельного участка
2358	2359	По границам земельного участка
2359	2360	По границам земельного участка
2360	2361	По границам земельного участка
2361	2362	По границам земельного участка
2362	2363	По границам земельного участка
2363	2364	По границам земельного участка
2364	2365	По границам земельного участка
2365	2366	По границам земельного участка
2366	2367	По границам земельного участка
2367	2368	По границам земельного участка
2368	2369	По границам земельного участка
2369	2370	По границам земельного участка
2370	2371	По границам земельного участка
2371	2372	По границам земельного участка
2372	2373	По границам земельного участка
2373	2374	По границам земельного участка
2374	2375	По границам земельного участка
2375	2376	По границам земельного участка
2376	2377	По границам земельного участка
2377	2378	По границам земельного участка
2378	2379	По границам земельного участка
2379	2380	По границам земельного участка
2380	2381	По границам земельного участка
2381	2382	По границам земельного участка
2382	2383	По границам земельного участка
2383	2384	По границам земельного участка
2384	2356	По границам земельного участка
2385	2386	По границам земельного участка
2386	2387	По границам земельного участка
2387	2388	По границам земельного участка

ОПИСАНИЕ МЕСТОПОЛОЖЕНИЯ ГРАНИЦ

Ж-КСТ. МАЙКОП

(наименование объекта)

[illegible]

ОПИСАНИЕ МЕСТОПОЛОЖЕНИЯ ГРАНИЦ**Ж-КСТ. МАЙКОП**

(наименование объекта)

1	2	3
3037	3038	По границам земельного участка
3038	3039	По границам земельного участка
3039	3040	По границам земельного участка
3040	3041	По границам земельного участка
3041	3042	По границам земельного участка
3042	3043	По границам земельного участка
3043	3044	По границам земельного участка
3044	3045	По границам земельного участка
3045	3046	По границам земельного участка
3046	3047	По границам земельного участка
3047	3048	По границам земельного участка
3048	3049	По границам земельного участка
3049	3019	По границам земельного участка
3050	3051	По границам земельного участка
3051	3052	По границам земельного участка
3052	3053	По границам земельного участка
3053	3054	По границам земельного участка
3054	3055	По границам земельного участка
3055	3056	По границам земельного участка
3056	3057	По границам земельного участка
3057	3058	По границам земельного участка
3058	3059	По границам земельного участка
3059	3060	По границам земельного участка
3060	3050	По границам земельного участка
3061	3062	По границам земельного участка
3062	3063	По границам земельного участка
3063	3064	По границам земельного участка
3064	3065	По границам земельного участка
3065	3066	По границам земельного участка
3066	3067	По границам земельного участка
3067	3068	По границам земельного участка
3068	3069	По границам земельного участка
3069	3070	По границам земельного участка
3070	3071	По границам земельного участка
3071	3072	По границам земельного участка
3072	3073	По границам земельного участка
3073	3074	По границам земельного участка
3074	3075	По границам земельного участка
3075	3076	По границам земельного участка
3076	3077	По границам земельного участка
3077	3078	По границам земельного участка
3078	3079	По границам земельного участка
3079	3080	По границам земельного участка
3080	3081	По границам земельного участка
3081	3082	По границам земельного участка
3082	3083	По границам земельного участка
3083	3084	По границам земельного участка
3084	3085	По границам земельного участка
3085	3086	По границам земельного участка
3086	3087	По границам земельного участка
3087	3088	По границам земельного участка
3088	3089	По границам земельного участка
3089	3090	По границам земельного участка
3090	3091	По границам земельного участка

ОПИСАНИЕ МЕСТОПОЛОЖЕНИЯ ГРАНИЦ**Ж-КСТ. МАЙКОП**

(наименование объекта)

1	2	3
3145	3146	По границам земельного участка
3146	3147	По границам земельного участка
3147	3148	По границам земельного участка
3148	3149	По границам земельного участка
3149	3150	По границам земельного участка
3150	3151	По границам земельного участка
3151	3152	По границам земельного участка
3152	3153	По границам земельного участка
3153	3154	По границам земельного участка
3154	3155	По границам земельного участка
3155	3156	По границам земельного участка
3156	3157	По границам земельного участка
3157	3158	По границам земельного участка
3158	3159	По границам земельного участка
3159	3132	По границам земельного участка
3160	3161	По границам земельного участка
3161	3162	По границам земельного участка
3162	3163	По границам земельного участка
3163	3164	По границам земельного участка
3164	3165	По границам земельного участка
3165	3166	По границам земельного участка
3166	3167	По границам земельного участка
3167	3168	По границам земельного участка
3168	3169	По границам земельного участка
3169	3170	По границам земельного участка
3170	3171	По границам земельного участка
3171	3172	По границам земельного участка
3172	3173	По границам земельного участка
3173	3174	По границам земельного участка
3174	3160	По границам земельного участка
3175	3176	По границам земельного участка
3176	3177	По границам земельного участка
3177	3178	По границам земельного участка
3178	3179	По границам земельного участка
3179	3180	По границам земельного участка
3180	3181	По границам земельного участка
3181	3182	По границам земельного участка
3182	3183	По границам земельного участка
3183	3184	По границам земельного участка
3184	3185	По границам земельного участка
3185	3175	По границам земельного участка
3186	3187	По границам земельного участка
3187	3188	По границам земельного участка
3188	3189	По границам земельного участка
3189	3190	По границам земельного участка
3190	3191	По границам земельного участка
3191	3192	По границам земельного участка
3192	3193	По границам земельного участка
3193	3194	По границам земельного участка
3194	3195	По границам земельного участка
3195	3196	По границам земельного участка
3196	3197	По границам земельного участка
3197	3198	По границам земельного участка

ОПИСАНИЕ МЕСТОПОЛОЖЕНИЯ ГРАНИЦ**Ж-КСТ. МАЙКОП**

(наименование объекта)

1	2	3
3361	3362	По границам земельного участка
3362	3363	По границам земельного участка
3363	3364	По границам земельного участка
3364	3365	По границам земельного участка
3365	3320	По границам земельного участка
3366	3367	По границам земельного участка
3367	3368	По границам земельного участка
3368	3369	По границам земельного участка
3369	3370	По границам земельного участка
3370	3371	По границам земельного участка
3371	3372	По границам земельного участка
3372	3373	По границам земельного участка
3373	3374	По границам земельного участка
3374	3375	По границам земельного участка
3375	3376	По границам земельного участка
3376	3377	По границам земельного участка
3377	3378	По границам земельного участка
3378	3379	По границам земельного участка
3379	3380	По границам земельного участка
3380	3381	По границам земельного участка
3381	3382	По границам земельного участка
3382	3383	По границам земельного участка
3383	3384	По границам земельного участка
3384	3385	По границам земельного участка
3385	3386	По границам земельного участка
3386	3387	По границам земельного участка
3387	3388	По границам земельного участка
3388	3366	По границам земельного участка
3389	3390	По границам земельного участка
3390	3391	По границам земельного участка
3391	3392	По границам земельного участка
3392	3393	По границам земельного участка
3393	3394	По границам земельного участка
3394	3395	По границам земельного участка
3395	3396	По границам земельного участка
3396	3397	По границам земельного участка
3397	3398	По границам земельного участка
3398	3399	По границам земельного участка
3399	3400	По границам земельного участка
3400	3401	По границам земельного участка
3401	3402	По границам земельного участка
3402	3403	По границам земельного участка
3403	3404	По границам земельного участка
3404	3405	По границам земельного участка
3405	3389	По границам земельного участка
3406	3407	По границам земельного участка
3407	3408	По границам земельного участка
3408	3409	По границам земельного участка
3409	3410	По границам земельного участка
3410	3411	По границам земельного участка
3411	3412	По границам земельного участка
3412	3413	По границам земельного участка
3413	3414	По границам земельного участка

ОПИСАНИЕ МЕСТОПОЛОЖЕНИЯ ГРАНИЦ

Ж-КСТ. МАЙКОП

(наименование объекта)

[illegible]

ОПИСАНИЕ МЕСТОПОЛОЖЕНИЯ ГРАНИЦ**Ж-КСТ. МАЙКОП**

(наименование объекта)

1	2	3
5047	5048	По границам земельного участка
5048	5049	По границам земельного участка
5049	5050	По границам земельного участка
5050	5051	По границам земельного участка
5051	5052	По границам земельного участка
5052	5053	По границам земельного участка
5053	5054	По границам земельного участка
5054	5055	По границам земельного участка
5055	5056	По границам земельного участка
5056	5057	По границам земельного участка
5057	5058	По границам земельного участка
5058	5059	По границам земельного участка
5059	5060	По границам земельного участка
5060	5061	По границам земельного участка
5061	5062	По границам земельного участка
5062	5063	По границам земельного участка
5063	5064	По границам земельного участка
5064	5065	По границам земельного участка
5065	5066	По границам земельного участка
5066	5067	По границам земельного участка
5067	5009	По границам земельного участка
5068	5069	По границам земельного участка
5069	5070	По границам земельного участка
5070	5071	По границам земельного участка
5071	5072	По границам земельного участка
5072	5073	По границам земельного участка
5073	5074	По границам земельного участка
5074	5075	По границам земельного участка
5075	5076	По границам земельного участка
5076	5077	По границам земельного участка
5077	5078	По границам земельного участка
5078	5079	По границам земельного участка
5079	5080	По границам земельного участка
5080	5081	По границам земельного участка
5081	5082	По границам земельного участка
5082	5083	По границам земельного участка
5083	5084	По границам земельного участка
5084	5085	По границам земельного участка
5085	5068	По границам земельного участка
5086	5087	По границам земельного участка
5087	5088	По границам земельного участка
5088	5089	По границам земельного участка
5089	5090	По границам земельного участка
5090	5091	По границам земельного участка
5091	5092	По границам земельного участка
5092	5093	По границам земельного участка
5093	5094	По границам земельного участка
5094	5095	По границам земельного участка
5095	5096	По границам земельного участка
5096	5097	По границам земельного участка
5097	5098	По границам земельного участка
5098	5099	По границам земельного участка
5099	5100	По границам земельного участка
5100	5101	По границам земельного участка

ОПИСАНИЕ МЕСТОПОЛОЖЕНИЯ ГРАНИЦ**Ж-КСТ. МАЙКОП**

(наименование объекта)

1	2	3
5317	5318	По границам земельного участка
5318	5308	По границам земельного участка
5319	5320	По границам земельного участка
5320	5321	По границам земельного участка
5321	5322	По границам земельного участка
5322	5323	По границам земельного участка
5323	5324	По границам земельного участка
5324	5325	По границам земельного участка
5325	5326	По границам земельного участка
5326	5327	По границам земельного участка
5327	5328	По границам земельного участка
5328	5329	По границам земельного участка
5329	5330	По границам земельного участка
5330	5331	По границам земельного участка
5331	5332	По границам земельного участка
5332	5333	По границам земельного участка
5333	5319	По границам земельного участка
5334	5335	По границам земельного участка
5335	5336	По границам земельного участка
5336	5337	По границам земельного участка
5337	5338	По границам земельного участка
5338	5339	По границам земельного участка
5339	5340	По границам земельного участка
5340	5341	По границам земельного участка
5341	5342	По границам земельного участка
5342	5343	По границам земельного участка
5343	5344	По границам земельного участка
5344	5345	По границам земельного участка
5345	5346	По границам земельного участка
5346	5334	По границам земельного участка
5347	5348	По границам земельного участка
5348	5349	По границам земельного участка
5349	5350	По границам земельного участка
5350	5351	По границам земельного участка
5351	5352	По границам земельного участка
5352	5353	По границам земельного участка
5353	5354	По границам земельного участка
5354	5355	По границам земельного участка
5355	5356	По границам земельного участка
5356	5357	По границам земельного участка
5357	5358	По границам земельного участка
5358	5359	По границам земельного участка
5359	5347	По границам земельного участка
5360	5361	По границам земельного участка
5361	5362	По границам земельного участка
5362	5363	По границам земельного участка
5363	5364	По границам земельного участка
5364	5365	По границам земельного участка
5365	5366	По границам земельного участка
5366	5367	По границам земельного участка
5367	5368	По границам земельного участка
5368	5369	По границам земельного участка

ОПИСАНИЕ МЕСТОПОЛОЖЕНИЯ ГРАНИЦ**Ж-КСТ. МАЙКОП**

(наименование объекта)

1	2	3
5589	5590	По границам земельного участка
5590	5591	По границам земельного участка
5591	5592	По границам земельного участка
5592	5593	По границам земельного участка
5593	5594	По границам земельного участка
5594	5595	По границам земельного участка
5595	5596	По границам земельного участка
5596	5597	По границам земельного участка
5597	5598	По границам земельного участка
5598	5599	По границам земельного участка
5599	5600	По границам земельного участка
5600	5601	По границам земельного участка
5601	5602	По границам земельного участка
5602	5603	По границам земельного участка
5603	5604	По границам земельного участка
5604	5605	По границам земельного участка
5605	5542	По границам земельного участка
5606	5607	По границам земельного участка
5607	5608	По границам земельного участка
5608	5609	По границам земельного участка
5609	5610	По границам земельного участка
5610	5611	По границам земельного участка
5611	5612	По границам земельного участка
5612	5613	По границам земельного участка
5613	5614	По границам земельного участка
5614	5615	По границам земельного участка
5615	5606	По границам земельного участка
5616	5617	По границам земельного участка
5617	5618	По границам земельного участка
5618	5619	По границам земельного участка
5619	5620	По границам земельного участка
5620	5621	По границам земельного участка
5621	5622	По границам земельного участка
5622	5623	По границам земельного участка
5623	5624	По границам земельного участка
5624	5625	По границам земельного участка
5625	5626	По границам земельного участка
5626	5627	По границам земельного участка
5627	5628	По границам земельного участка
5628	5629	По границам земельного участка
5629	5630	По границам земельного участка
5630	5631	По границам земельного участка
5631	5616	По границам земельного участка
5632	5633	По границам земельного участка
5633	5634	По границам земельного участка
5634	5635	По границам земельного участка
5635	5636	По границам земельного участка
5636	5637	По границам земельного участка
5637	5638	По границам земельного участка
5638	5639	По границам земельного участка
5639	5640	По границам земельного участка
5640	5632	По границам земельного участка

ОПИСАНИЕ МЕСТОПОЛОЖЕНИЯ ГРАНИЦ**Ж-КСТ. МАЙКОП**

(наименование объекта)

1	2	3
5860	5861	По границам земельного участка
5861	5862	По границам земельного участка
5862	5839	По границам земельного участка